



Materialausgabesystem

Versorgungssicherheit 24 Stunden am Tag, 7 Tage die Woche ...



Spiral- und
Schubladen-
automaten
für die
dezentrale
Lagerung Ihrer
Verbrauchsgüter

**Verfügbarkeit
rund um die Uhr.**



Einsatzgründe für ETT:

Produktansätze:

- Produkte mit hoher Verfügbarkeitsgarantie
- Produkte mit zu hoher Verbrauchsmenge
- Hochpreisige Produkte

Prozessansätze:

- Dezentrales Vorortlager in der Produktion
- Lieferantenreduzierung
- Optimierung des Kosten-, Nutzen-
verhältnisses



Flexibler Einsatz durch Kombination verschiedener Automaten



Nutzen für Serienfertiger und Produzenten in der Industrie:

- Senkung der Kapitalbindung
- Flexible Material-Ausgabezeiten
- Automatisierter Beschaffungsprozess durch Nachbestellung über eMail
- Entlastung Ihrer Mitarbeiter
- Verkürzung der innerbetrieblichen Wege
- Bestandskontrolle
- Kostenstellen- und Auftragsnummernzuordnung
- Umfassende Statistik/Reports

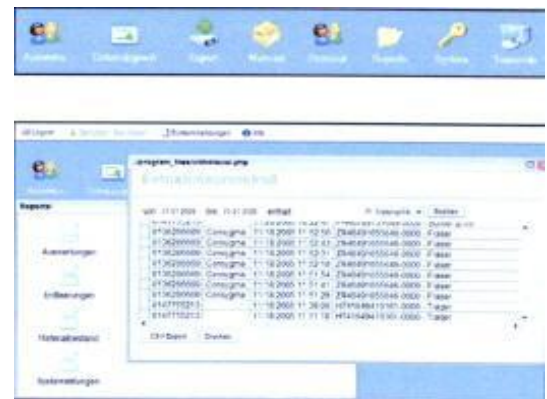

Ab 16.4.2012 neue Anschrift!



IHR ZUVERLÄSSIGER PARTNER
HORMUTH GMBH
 TECHNISCHER INDUSTRIEBEDARF

Im Bieth 26, 69124 Heidelberg
 Telefon: (0 62 21) 84 76-0, Fax: (0 62 21) 84 76 10
 E-Mail: info@hormuth.de, Internet: www.hormuth.de



Materialwirtschaft
 Industrieservice