



HOHER ANSPRUCH

STARKES NIVEAU

ÜBER 14.000 ARTIKEL

AUSGABE 2013/14



1 | Kopf-
schutz

2 | Hand-
schutz

3 | Körper-
schutz

4 | Fuß-
schutz

5 | Betrieblicher
Arbeitsschutz

ARBEITSSCHUTZ



IHR ZUVERLÄSSIGER PARTNER

HORMUTH GMBH

TECHNISCHER INDUSTRIEBEDARF



ARBEITSSCHUTZ

INDUSTRIE TECHNIK

SCHMIERSTOFFTECHNIK

BETRIEBSEINRICHTUNGEN

HORMUTH GMBH · Im Bieth 26 · 69124 HEIDELBERG

Telefon: 0 62 21/84 76-0 · Fax: 0 62 21/84 76-10 · E-Mail: info@hormuth.de · Internet: www.hormuth.de



Büro, Lager und Produktionsstätte Heidelberg

Unser Unternehmen ist seit 52 Jahren und mit mehr als 50 Mitarbeitern für die Industrie, Stadtwerke, Kommunen und Handwerk tätig.

Kontinuität und Verlässlichkeit sowie regionale Präsenz, höchster Servicegrad, Flexibilität und hohe Lieferbereitschaft sind das Motto, das uns – wie in der Vergangenheit – zukünftig als Leitlinie dient.

Als Vollsortimenter umfasst unser Lieferangebot die Bereiche

- Arbeitsschutz von Kopf bis Fuß
- Technische Gummiwaren
- Schlauchtechnik
- Armaturen und Drucklufttechnik
- Chemisch-Technische Produkte
- Industriebedarf
- Dichtungen und Dichtungsmaterial
- Betriebseinrichtungen
- Schmierstoffe usw.

Unsere Kunden erhalten den kompletten technischen Bedarf aus einer Hand mit dem Service des Spezialisten.

Zu unseren außergewöhnlichen Serviceleistungen gehört ganz wesentlich eine zuverlässige Beratung vor Ort durch unsere geschulten und erfahrenen Mitarbeiter. Unsere Produktspezialisten unterstützen Sie bei der Suche nach den wirtschaftlichsten Produkten für jeden Einsatzzweck und helfen Ihnen bei individuellen Problemlösungen.

Als E/D/E-Mitglied haben wir uns in den Fachkreisen **Technischer Handel, Arbeitsschutz und Betriebs-einrichtungen** mit weiteren, bundesweit führenden technischen Händlern zusammengeschlossen, denn gemeinsam können wir Ihnen mehr Leistung bieten.

Dadurch reduzieren wir Kosten beim Einkauf und in der Warenwirtschaft. Wir entwickeln gemeinsam Konzepte für Mitarbeiterschulungen, Organisation, Marketing und Service.

Wir nutzen Synergien, die Ihnen unmittelbar zugutekommen. Aufgrund unserer Erfahrung und unserer guten Kontakte zur herstellenden Industrie bieten wir Ihnen wirtschaftliche Produkte ohne Kompromisse bei Qualität und Sicherheit.

Der ständige Dialog zwischen Anwendern, Technikern, Ingenieuren und unseren Fachberatern hat dazu geführt, dass wir Sie bei Ihren Aufgabenstellungen individuell und wirkungsvoll auch vor Ort unterstützen können.

Doch unser Angebot reicht weit über unser Kernsortiment hinaus. Wir bieten Ihnen den kompletten Beschaffungsservice professionell aus einer Hand. Jede Bestellung, jeder zusätzliche Lieferant verursacht Prozesskosten. Sprechen Sie mit uns über die Optimierung Ihrer Materialversorgung, C-Teile-Management und e-procurement-Lösungen.

Auf Ihre Kontaktaufnahme freuen wir uns sehr.
Ihr HORMUTH-Team aus Heidelberg

Unser Handwerker- und Industrie-Web-Shop mit ca. 70000 Produkten ist online unter:



Kompetente Kundenberatung

Die Breite des Programms, der Spiegel der Leistungsfähigkeit

Technische Gummierzeugnisse

- Schläuche
- Hydraulik-Schlauchleitungen, eigene Service-Station
- Dichtungsplatten und Dichtungen aus eigener Fertigung
- Fein- und Breitrifenmatten sowie technische Bodenbeläge
- Leichtgummi
- Gummiprofile
- O-Ringe
- Rundschnur (auch als Ringe in geklebter oder vulkanisierter Ausführung)
- Technische Artikel aus Silicon, Hypalon, Viton
- Gummi-Metall-Verbindungen
- Antriebstechnik
- Elastomer-Formteile etc.

Hitzeschutzprodukte

aus Glasfaser, Keramikfaser, Mineralfaser, Aluminiumsilikat, Aramidfaser, als Platten, Stanzteile und Zuschnitte, Gewebe, Bänder, Packungen usw.

Betriebseinrichtung

Werkbänke, Systemarbeitsplätze, Regalsysteme, Sichtlagerkästen, Auffangwannen, Materialcontainer, Portalkräne, Vakuum-Hebegeräte

Sonstige technische Erzeugnisse

Wälzlager und Zubehör (Kugel- und Rollenlager, Gehäuse, Nadellager, Kugeln, Wellendichtungen), Metallschläuche, Metaldichtungen, Armaturen, Abschmiergeräte, Pumpen aller Art, technische Filz-, Glas-, Kork- und Lederartikel

Technische Reinigungsprodukte

- Kleenex®
- Wischtuchprogramm
- Hautreinigungs- und Pflegeprodukte
- Putzlappen/Putzwolle
- Teroson® Industriechemikalien und Kaltreiniger
- Ekoperl® Ölbindemittel
- Bioversal® biologisch voll abbaubares Entfettungs- und Reinigungskonzentrat



Arbeitsschutz von Kopf bis Fuß



Fertigungsbereich Dichtungstechnik

Unsere Dienstleistungen – Ein Plus an Service

Spezialprodukte für Reparatur und Wartung

Erzeugnisse führender Marken: Loctite®, Teroson®, Caramba®, Devcon®, Klebstoffe, OKS®, Spezialschmierstoffe und Korrosionsschutzprodukte

Technische Kunststoff-erzeugnisse

Halbzeuge, Platten, Stäbe, Profile, Rohre, Folien, Fertig-Erzeugnisse, Dreh-, Form-, Spritzguss- und Pressteile, Zuschnitte und Stanzteile

Unsere betriebsinternen Werkstätten verarbeiten eine Vielzahl von Materialien wie:

Dichtungen und Dichtungsmaterial

aus eigener Stanzelei:
Fertigung von Dichtungen nach DIN, nach Zeichnung oder Muster; Streifen, Zuschnitte und Sonderformen lieferbar

Elastomere

EPDM, SBR, Perbunan, Neoprene, Viton, Silikon, zellige Elastomere usw.

IT-Ersatzqualitäten

Klingersil, Novapress u. a.

Spezialitäten

Abil, Grafit, PTFE, PU, PVC, PA

Aus diesen Werkstoffen fertigen wir:

gestanzte Flachdichtungen, Rahmen-, Loch-, Stegdichtungen und Streifen; Zuschnitte aus Riefen-, Noppen-, Klotz-, Isoliermatten, auch in selbstklebender Ausführung als Montagehilfe

Verarbeitung und Verklebung von:

Hochtemperatur-Isolationsmaterialien, Rundschnurdichtungsringen, konfektioniert aus Perbunan, Viton; Silikon-Freihandartikel, Formteile, Profile und ähnliche Produkte sind ebenfalls Stärken unseres Hauses



Hochregallager

Für eilige Serien sind wir in der Lage, innerhalb kürzester Frist Stanzwerkzeuge bereitzustellen. Auf Wunsch können auch bereitgestellte Materialien im Lohnverfahren entsprechend Ihren Wünschen verarbeitet werden.

Unsere Schlauchwerkstatt beschäftigt sich mit fachgerechter Armaturenmontage zur Konfektionierung von Tank-, Feuerlösch-, Pressluft- und Industrieschlauchleitungen sowie Hochdruck-Hydraulik-Schlauchleitungen.

Erfahrung und Kompetenz ermöglichen es uns, Ihnen auch dann zu helfen, wenn die geringe Stückzahl, der enge Termin oder hohe Werkzeugkosten die Anfertigung durch Serienproduktion nicht zulassen. Als Fertigungsvorlage können Zeichnungen, Skizzen, Maßangaben oder Muster dienen.



Weitere Dienstleistungen und was Sie sonst noch von uns erwarten können

Als Ihr Partner mit Fachkompetenz liefern wir nicht nur, sondern unser Außendienst steht Ihnen von Anfang an gerne mit Rat und Tat zur Seite. Somit werden wir den Anforderungen, die Sie an uns stellen, mit Sicherheit gerecht. Qualität, Service, Lieferfähigkeit und Fachberatung stimmen.

Darin sind wir vielen Anbietern weit überlegen. Durch unsere Mitgliedschaft mit vielen namhaften Fachkollegen in der E/D/E-Handelsgruppe erwachsen uns zusätzliche Vorteile im Einkauf sowie verbesserte Informationen und Erfahrungen, die wir selbstverständlich an unsere Kunden weitergeben.

- Dichtungen und Zuschnitte (Eigenfertigung)
- Sonderanfertigungen und Konfektionen, z. B. Beschichtungen und Verklebungen unterschiedlicher Materialien
- Unterverpackung und Beschriftung Ihrer Produkte, die Sie bei uns ordern, nach Ihren Wünschen
- Schlauchkonfektion
- Rundschnurringe, verklebt
- Farbkennzeichnungen von O-Ringen und Dichtungen
- Leiternwart, der Ihre Leitern fachgerecht überprüft
- Alternatives Konzept zur Mietwaschkleidung mit sehr hohem Einsparpotenzial
- Zertifizierter Brillenwart, der vor Ort die Augen Ihrer Mitarbeiter vermessen kann, was die Grundlage zur Anfertigung von Korrektionschutzbrillen ist
- Emblemenservice und Imagekleidung (Fertigung und Bevorratung Ihrer Firmenlogos als Patch- oder Stickebleme)
- Kostenlose Leihverträge für Spender in Waschräumen
- Lieferung an Bedarfsstellen Ihres Hauses, weltweit, Beratung vor Ort in unserem Verkaufsraum
- Lagerung Ihrer Abrufware aus Rahmenaufträgen im Lager Heidelberg
- Schnelle Warenverfügbarkeit durch Lagerung in Heidelberg und Wuppertal
- Online-Shop
- Kärchervertretung

Logistikzentrum in Wuppertal, Lagergrundfläche 53.000 m² und automatisches Kleinteilelager/Lager an unserem Standort: Im Bieth 26 in 69124 Heidelberg

makes a difference

**Kärchervertretung für Profis aller
Branchen + Wartung und Repara-
turservice**

Wir sind Ihr Ansprechpartner für:

- Hochdruckreiniger
- Wasserrecycling
- Trockensauger, Nass-/Trockensauger
- Teppichgrundreinigungsgeräte/Dampfreiniger
- Scheuer-/Scheuersaugmaschinen
- Kehr-/Kehrsaugmaschinen
- Schneefräsen
- Reinigungsmittel



Kärcher-Shop

**Über die gesamte Nutzungsdauer Ihrer Kärchergeräte sind
wir Ihr zuverlässiger Partner für Technik und Service.**



Dafür steht unser Katalog

Unsere Erfolgsfaktoren:

- | Langjährige Erfahrung
- | Branchen-Know-how
- | Alles aus einer Hand
- | Kurze Lieferzeiten
- | Individuelle Beratung/Lösungen
- | Ausgewählte Markenprodukte

Alles, was Sie für Ihre anspruchsvollen Aufgaben in Industrie, Handwerk oder Gewerbe benötigen, finden Sie in unserem Fachkatalog.

Unsere geschulten und erfahrenen Mitarbeiter stehen Ihnen für eine zuverlässige und kompetente Beratung jederzeit zur Verfügung.

Wir beraten Sie gern.
Ihr Fachhandelspartner















PRODUKTSUCHE...

...leicht gemacht

SORTIMENT IM ÜBERBLICK:

Das gesamte Sortiment ist in **FÜNF WARENGRUPPEN** aufgeteilt.

[DIE WARENGRUPPE KOPFSCHUTZ]			
 SCHUTZHELM ab Seite 2	 HELMÜBERHÖR ab Seite 5	 ANSTOSSKAPPEN ab Seite 7	1 Kopf- schutz
 SCHUTZBRILLEN ab Seite 11	 GESICHTSCHUTZSCHEIBE ab Seite 15	 SCHWEISSERSCHUTZ- SCHILDEHELM ab Seite 18	
 GEBÖRSCHUTZTÖPSEL ab Seite 19	 KAPSELGEBÖRSCHÜTZER ab Seite 19	 BÜGELGEBÖRSCHÜTZER ab Seite 19	
 PARTIKELMASKEN ab Seite 23	 ATEMSCHUTZVOLLMASKE ab Seite 23	 SCHWERER ATEMSCHUTZ ab Seite 28	

[DAS SORTIMENT IM ÜBERBLICK]				
 SCHUTZHELM ab Seite 2	 SCHUTZBRILLEN ab Seite 11	 GEBÖRSCHUTZ ab Seite 19	 ATEMSCHUTZ ab Seite 23	1 Kopf- schutz
 FUNKTIONSHANDSCHUHE ab Seite 28	 LEDERHANDSCHUHE ab Seite 28	 SCHWEISSERHANDSCHUHE ab Seite 28	 NITRILHANDSCHUH ab Seite 28	
 BERUFSALELDUNG ab Seite 17	 SCHWEISSERSCHUTZLELDUNG ab Seite 18	 MULTIWEKLELDUNG ab Seite 18	 WARNWEKLELDUNG ab Seite 21	3 Berufs- und Arbeitskleidung
 SICHERHEITSSCHUHE ab Seite 30	 BERUFSSCHUHE ab Seite 30	 SOCKENSOHLEN ab Seite 31	 STIEFEL ab Seite 31	4 Schuh- werkzeuge
 AUFHANGGABRITZE ab Seite 210	 ERSTE HILFE ab Seite 212	 WARTSCHUTZ ab Seite 211	 SCHLEISER ab Seite 213	5 Fachwissen E/D/E

WARENGRUPPENÜBERSICHT:

Jede Warengruppe beginnt mit einer eigenen Übersicht.

Die Aufzählung der **PRODUKTGRUPPEN** mit dem entsprechenden Seitenverweis vereinfacht die Suche innerhalb eines Kapitels.

|EINSATZBEREIT. MIT SICHERHEIT.|



**EINSATZBEREIT.
MIT SICHERHEIT.**



SCHUTZHELME
ab Seite 3



SCHUTZBRILLEN
ab Seite 11



GEHÖRSCHUTZ
ab Seite 19



ATEMSCHUTZ
ab Seite 23

1 | Kopf-
schutz



FUNKTIONSHANDSCHUHE
ab Seite 38



LEDERHANDSCHUHE
ab Seite 39



SCHWEISSERHANDSCHUHE
ab Seite 40



NITRILHANDSCHUHE
ab Seite 43

2 | Hand-
schutz



BERUFSKLEIDUNG
ab Seite 71



SCHWEISSERSCHUTZKLEIDUNG
ab Seite 103



MULTINORMKLEIDUNG
ab Seite 107



WARNSCHUTZKLEIDUNG
ab Seite 123

3 | Berufs- und
Wetterschutzkleidung



SICHERHEITSSCHUHE
ab Seite 181



BERUFSSCHUHE
ab Seite 186



SOCKEN/SOHLEN
ab Seite 190



STIEFEL
ab Seite 191

4 | Fuß-
schutz



AUFFANGGURTE
ab Seite 212



ERSTE HILFE
ab Seite 222



HAUTSCHUTZ
ab Seite 235



SCHILDER
ab Seite 250

5 | Betrieblicher
Arbeitsschutz



EMBLEMSERVICE UND IMAGEKLEIDUNG

- | Fertigung und Bevorratung Ihrer Firmenlogos
- | Kennzeichnung der Kleidung mit Namensensymbolen
- | Bestickung von Kleidungsstücken
- | Patchen Ihrer Firmenlogos auf die Kleidungsstücke

TIPP



EINFACHER GEHTS NICHT

Wir bieten Ihnen die gesamte Bandbreite für Ihre Berufskleidung. Patchen oder Sticken. Rufen Sie uns an!





SCHUTZHELM
ab Seite 3



HELMZUBEHÖR
ab Seite 5



ANSTOSSKAPPEN
ab Seite 7



SCHUTZBRILLEN
ab Seite 11



GESICHTSCHUTZSCHILDE
ab Seite 15



**SCHWEISSERSCHUTZ-
SCHILDE/HELME**
ab Seite 16



GEHÖRSCHUTZSTÖPSEL
ab Seite 19



KAPSELGEHÖRSCHÜTZER
ab Seite 19



BÜGELGEHÖRSCHÜTZER
ab Seite 19



PARTIKELMASKEN
ab Seite 23



ATEMSCHUTZVOLLMASKE
ab Seite 25



SCHWERER ATEMSCHUTZ
ab Seite 26



Bei allen Arbeiten oder Tätigkeiten, bei denen durch herabfallende, umfallende oder fortgeschleuderte Gegenstände, durch pendelnde Lasten und durch Anstoßen an Hindernissen Kopfverletzungen auftreten können, sind Schutzhelme zu tragen...



Allgemeine Richtlinien

Schutzhelme für Bau, Industrie sowie Spezialmodelle und Anstoßkappen, die zur Abwehr von Risiken am Arbeitsplatz dienen, müssen innerhalb der EU die Voraussetzungen der EU-Richtlinien 89/686/EWG Kategorie II bzw. Kategorie III und deren Anhänge II und III erfüllen. Dafür sind neben den zu prüfenden Schutzhelmen unter anderem technische Fertigungsunterlagen, EG-Konformitätserklärung zur Anbringung der CE-Kennzeichnung und der EG-Baumusterprüfbescheinigung, deren Prüfungsgrundlage für Schutzhelme die EN 397 und für Anstoßkappen die EN 812 ist, bei einem anerkannten Prüfungsinstitut einzureichen. Bei Schutzhelmen der Kategorie III ist eine Qualitätssicherung für das Endprodukt (Artikel 11 A) einzuführen. Die Anforderungen sind im Einzelnen in den für Industrieschutzhelme und Anstoßkappen geltenden europäischen Normen EN 397 und EN 812 sowie in der Kurzinformation "Persönliche Schutzausrüstung" des HVBG nachzulesen. Ein Schutzhelm mit 1000 V Kennzeichnung (Elektrikerhelm) kann nur nach EN 50365 zertifiziert und muss mit dem Zeichen "Doppeldreieck" gekennzeichnet sein. Die Zusatzprüfung "elektrische Isolierung" nach EN 397 gilt nur bis 440 V AC. Beiden Prüfungen ist gemein, dass direkte Belüftungsöffnungen nicht erlaubt sind.

Schutzwirkung

Die Schutzwirkung des Schutzhelmes beruht auf seiner Stoßdämpfung durch elastische und plastische Verformung und seine Durchdringungsfestigkeit gegen spitze und scharfe Gegenstände. Hinzu kommen Flammwidrigkeit und elektrischer Durchgangswiderstand, bei Bolzensetzerhelmen die Durchschussfestigkeit.

Richtiges Aufsetzen

Die Tragebänder müssen auf dem Kopf anliegen. Dann wird das Kopfband über das verstellbare Nackenband der Kopfweite angepasst, ohne dass ein Druck entsteht. Das umlaufende Schweißband bewirkt eine ausrei-

chende Reibung zwischen Kopf und Schutzhelm. Bei verschiedenen Helmtypen ist zur weiteren individuellen Anpassung eine Veränderung der Traghöhe in einem bestimmten Umfang möglich.

Kinnriemen

Er soll bewirken, dass der Helm durch Stoß und Wind nicht herabfallen kann. Soll der Kinnriemen den Sitz des Schutzhelmes verbessern, beispielsweise bei der Benutzung von ins Gewicht fallendem Zubehör, kann eine aufschiebende Kinnstütze verwendet werden.

Belüftung

An den Seiten des Schutzhelmes befinden sich verschließbare Belüftungsöffnungen. Bei Wind und niedrigen Temperaturen kann es zweckmäßig sein, den Prellraum mit einem leichten, bauschigen Tuch auszufüllen. Für den Winter gibt es in den Prellraum passende Hartschaumeinsätze und verschiedene Strickhauben.

Zubehör

Es kann notwendig werden, weitere persönliche Schutzausrüstungen oder technische Geräte an der Schutzhelmschale zu befestigen, wie z.B. Augen-, Gehör- und Gesichts-

schutz, Leuchten, Verstämmigungsmittel. Die Befestigung muss so erfolgen, dass die Schutzwirkung und der Sitz des Schutzhelmes nicht negativ beeinflusst werden. Bei Zweifeln ist der Hersteller oder das Prüfinstitut zu fragen.

Material

Helmschalen werden aus Thermoplasten oder Duroplasten hergestellt. Die Auswahl der Helme bezüglich der Werkstoffe ist abhängig von den Einsatzbedingungen. Es sind unter anderem zu berücksichtigen: Hitzeeinwirkung, Kälteeinwirkung, hohe mechanische Beanspruchung, chemische Einflüsse. Der Unterschied zwischen den thermoplastischen und duroplastischen Werkstoffen besteht darin, dass Thermoplaste unter Temperatureinwirkung ihre Eigenschaften verändern, während Duroplaste geringe oder keine Veränderungen zeigen. In Zweifelsfällen sind Duroplasthelme vorzuziehen.

Tragedauer von Schutzhelmen

Durch einen länger als 10 Jahre andauernden Praxistest durch Freibewitterung wurde belegt, dass die Tragedauer eines Schutzhelmes im Wesentlichen vom Material beeinflusst wird. Die Aussage, dass bei Schutzhelmen aus duroplastischen Kunststoffen die Tragedauer nur durch mechanische Beschädigung begrenzt wird, hat sich als falsch erwiesen. So sollten Schutzhelme u.a. aus UV-stabilisiertem Polyethylen und ABS nach vier Jahren, aus Phenol-Textil-Kunstharz nach fünf Jahren und Schutzhelme aus glasfaserverstärktem Polyester bzw. Polycarbonat nach 10 Jahren ausgetauscht werden (Höchstdauer). Hochwertige Helme aus Polyethylen und ABS aus unserem Programm erfüllen selbst nach fünf Jahren noch die Anforderungen der EN 397 Anhang B (u.a. Stoßdämpfung und Durchdringung). Das bedeutet eine zusätzliche Sicherheitsreserve.

In jedem Fall gilt:

Nach einem starken Aufschlag darf ein Schutzhelm nicht mehr benutzt werden.



Bild links:
VOSS-Helm mit serienmäßiger Belüftung

Bild rechts:
Derselbe Helm ohne Belüftung

Deutlich ist auf dem Thermogramm der Temperatur- und Luftfeuchtigkeitsunterschied zu sehen.

Lieferbare Standardfarben:

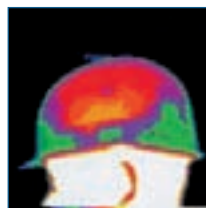
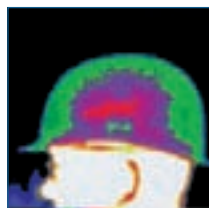

Schutzhelm INAP-Master-4

Material: Polyethylen (PE)
Helmschalengewicht: ca. 255 g

Ausführung:

- | EN 397
- | Heruntergezogenes Nackenteil
- | Temperaturbeständig bis -20°C
- | Regenrinne
- | Seitliche 30 mm-Slots für Gehörschutz
- | Verstellbar auf die Kopfgrößen 51–64 cm einschließlich halber Größen
- | Umlaufendes Schweißband
- | Kinnriemenhalterung seitlich am Kopfband
- | 4-Punkt-Gurtband-Innenausstattung KAN-90/4



6,85€

Schutzhelm INAP-Master-6

Material: Polyethylen (PE)
Helmschalengewicht: ca. 255 g

Ausführung:

- | Wie Master-4, jedoch mit 6-Punkt-Gurtband-Innenausstattung KAN 90/6



7,75€

Katalog-Nr.	Farbe	INAP-Master-4 Katalog-Nr.	€/Stück	INAP-Master-6 Katalog-Nr.	€/Stück
3201	signalweiß 0020*	6,85 0030*	7,75
3201	schwefelgelb 0021*	6,85 0031*	7,75
3201	lichtblau 0022*	6,85 0032*	7,75
3201	karminrot 0023*	6,85 0033*	7,75
3201	apfelgrün 0024*	6,85 0034*	7,75
3201	verkehrsorange 0025*	6,85 0035*	7,75
3201	silbergrau 0070	6,85 0075	7,75
3201	rehbraun 0071	6,85 0076	7,75
3201	minzgrün 0072	6,85 0077	7,75
3201	signalblau 0073	6,85 0078	7,75
3201	schwarz 0074	6,85 0079	7,75

(100)

Schutzhelm INAP-Defender-4

Material: Polyethylen (PE)
Helmschalengewicht: ca. 255 g

Ausführung:

- | EN 397
- | Helmschale im Nacken heruntergezogen
- | Aussparungen im Ohrbereich
- | Seitliche Slots für Gehörschützer
- | Mit Pin-Lock-Verschluss
- | Regenrinne
- | Innenausstattung mit Schweißband
- | Verstellbar auf die Kopfgrößen 51–64 cm einschließlich halber Größen
- | Temperaturen bis -30 °C
- | 4-Punkt-Gurtband – Innenausstattung KAN-90/4
- | Zusatzprüfung FPA anerkannt



6,95€

Lieferbare Standardfarben:



Schutzhelm INAP-Defender-6

Material: Polyethylen (PE)
Helmschalengewicht: ca. 255 g

Ausführung:

- | Wie Defender-4, jedoch mit 6-Punkt-Gurtband-Innenausstattung KAN-90/6



7,85€

Wünschen Sie ein Firmenlogo auf Ihrem Helm?
Wir liefern es in einer mehrfarbigen Ausführung.
Sprechen Sie uns an!

Katalog-Nr.	Farbe	INAP-Defender-4 Katalog-Nr.	€/Stück	INAP-Defender-6 Katalog-Nr.	€/Stück
3201	signalweiß 0040*	6,95 0063	7,85
3201	schwefelgelb 0041*	6,95 0064	7,85
3201	karminrot 0043*	6,95 0065	7,85
3201	verkehrsorange 0045*	6,95 0066	7,85
3201	minzgrün 0007*	6,95 0067	7,85
3201	signalblau 0008*	6,95 0068	7,85

(100)

(100)

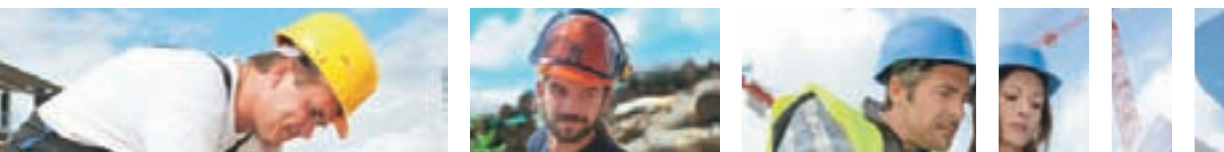



Forstarbeiterhelm INAP Master-4-F-Kombi

- |Schutzhelm nach EN 397, FPA anerkannt und zertifiziert vom KWF
- |aus Polyethylen (PE)
- |Waldarbeiterschutzhelm mit von VOSS-HELME entwickelter Scheitelbelüftung
- |Stabile, bequeme 4-Punkt-Gurtband-Innenausstattung mit hochsaugfähigem Schweißband
- |Mit montiertem Gehörschutz nach EN 352-1 und EN 352-3 sowie Gesichtsschutz nach EN 1731:1997
- |Universelle Form mit im Nacken heruntergezogener Helmschale
- |Regenrinne
- |Stark abgewinkelt Nackenband für perfekten Sitz
- |Kinnriemenhalterung
- |Größeneinstellung von 51–64 cm

Zusatzprüfungen:

- |Niedrige Temperaturen bis -20°C
- |Künstliche Alterung (Einsatzdauer bis 5 Jahre)

42,20€



Katalog-Nr.	Farbe	€/Stück
3201 0000	verkehrsorange	42,20

(100)

Schutzhelm INAP-PCG

Material: Glasfaserverstärktes Polycarbonat (PC-GF)

Komplettgewicht: ca. 480 g

Ausführung:

- |EN 397
- |6-Punkt-Gurtband-Innenausstattung, KAN-W
- |Umlaufendes Schweißband aus Naturleder

Zusatzprüfungen:

- |MM-Prüfung gegen Metallspritzer, erfüllt die Kategorie III der EG-Richtlinie 89/686/EWG
- |Kälteprüfung bis -30°C
- |Hitzeprüfung bis +150°C
- |Elektrische Isolierung (1000 V-Kennzeichnung) nach EN 50365 (0682 Teil 321):2002-11; perfekter Schutz gegen Störlichtbögen in Verbindung mit geeignetem Gesichtsschutzschild- geprüft nach RWE-Eurotest (10 kA/1 s)

Einsatzbereich: besonders geeignet in Hitzebereichen.

19,35€



Katalog-Nr.	Farbe	€/Stück
3201 0060	signalweiß	19,35
3201 0061	schwefelgelb	19,35

(100)

Elektrikerhelm-4, 1000 Volt

- |Schutzhelm nach EN 50365 (0682 Teil 321):2002-11 (Doppeldreieck)
- |Erfüllt auch EN 397
- |Aus Polyethylen (PE)
- |Universelle Form mit im Nacken heruntergezogener Helmschale
- |Regenrinne
- |Seitliche Slots für Gehörschützer
- |Stabile, bequeme 4-Punkt-Gurtband-Innenausstattung mit hoch saugfähigem Schweißband
- |Stark abgewinkelt Nackenband für perfekten Sitz

- |Kinnriemenhalterung
- |Größeneinstellung von 51–64 cm

Zusatzprüfungen:

- |1000 V AC, elektrische Isolierung
- |Niedrige Temperaturen bis -20 °C
- |Künstliche Alterung (Einsatzdauer bis 5 Jahre)



ZUSÄTZLICHE PRÜFUNG NACH EN 50365.

Schutzhelm VisorLight

Material: Polyethylen (PE)

Komplettgewicht: ca. 475 g

Ausführung:

- |Klares und unverwechselbares Design
- |Für Brillenträger geeignet
- |Gurtbandinnenausstattung, mit VOSS-Lock Drehverschluss optional möglich
- |Ausparungen im Ohrbereich für besseren Sitz von Gehörschützern
- |Regenrinne
- |Wirksame Belüftungsöffnungen
- |Größeneinstellung von 51–64 cm
- |Helmschale und Abdeckung in zwei verschiedenen Farben möglich
- |Versenkbares integriertes Visier aus Polycarbonat
- |Großflächige Bedruckung mittels Tampoprint möglich

30,90€



Katalog-Nr.	Farbe	€/Stück
3201 0180	signalweiß	30,90
3201 0181	schwefelgelb	30,90
3201 0182	signalblau	30,90
3201 0183	minzgrün	30,90
3201 0184	karminrot	30,90
3201 0185	verkehrsorange	30,90

(100)

Zubehör für Schutzhelm VisorLight

Katalog-Nr.	Ausführung	€/Stück
3201 0105	Visier, PC, klar	20,05
3201 0104	Reflexstreifen	8,35

(101)

Elektrikerhelm-6, 1000 Volt

Ausführung wie Elektrikerhelm-4, jedoch mit 6-Punkt-Gurtband.

Katalog-Nr.	Farbe	Elektrikerhelm-4 Katalog-Nr.	€/Stück	Elektrikerhelm-6 Katalog-Nr.	€/Stück
3201	schwefelgelb 0190	8,85 0090	9,75
3201	verkehrsorange 0191	8,85 0091	9,75
3201	karminrot 0192	8,85 0092	9,75
3201	signalblau 0193	8,85 0093	9,75
3201	minzgrün 0194	8,85 0094	9,75
3201	signalweiß 0195	8,85 0095	9,75

(100)





Drehverschluss VOSS-Lock

- | Optional erhältlich für alle VOSS-Helme und Ersatzinnenausstattungen
- | Praktische und einfache Einhand-Größenverstellung von 51–63 cm
- | Integrierter Bestandteil des Kopfbandes – nicht nachträglich anzubringen, daher nur erhältlich in Verbindung mit einer Innenausstattung oder eines kompletten Helmes
- | Geeignet z. B. für Mastbesteiger und Besucherhelme

Katalog-Nr.	€/Stück
3201 0009	2,50

(101)



Winterhaube SUPER G, Leuchttrot

- Material:** Wollmischgewebe
Eigenschaften:
 | Bedeckt den ganzen Kopf inkl. Hals
Ausführung:
 | In leuchtendem Rot, für alle Kopfgrößen passend

Katalog-Nr.	Farbe	€/Stück
3201 0102	rot	7,50

(101)



Winterhaube G, Grau

- Material:** Wollmischgewebe
Eigenschaften:
 | Bedeckt Kopf, Ohren und Nacken
Ausführung:
 | Mit verlängertem Nackenteil

Katalog-Nr.	Farbe	€/Stück
3201 0101	grau	5,10

(101)



Sicherheitshaarschutznetz

Katalog-Nr.	Farbe	€/Stück
3201 0111	schwarz	2,85

(101)



Besuchermütze

- Material:** Vliesstoff
Ausführung:
 | Unter allen Schutzhelmen zu tragen

Katalog-Nr.	Farbe	VE	€/Stück
3201 0110	weiß	100 Stück	0,42

(101)



Helm-Igloo

- | Von der Berufsgenossenschaft empfohlen
- | Aus wärmeisolierendem Hartschaum (Styropor)
- | Schützt auch bei hohen Außentemperaturen gegen Wärme
- | Wird einfach zwischen Helmschale und Innenausstattung eingelegt
- | Gewicht nur ca. 19 g



Katalog-Nr.	Farbe	€/Stück
3201 0016	weiß	2,25

(100)

Umlaufendes Schweißband

- | Extrem saugfähig und geschmeidig
- | Sehr hygienisch
- | Länge: ca. 380 mm



Katalog-Nr.	€/Stück
3201 0129*	2,75

(101)

Textilkinnriemen KT

- Ausführung:**
 | Aus Textilband mit bequemem Schnellverschluss



Katalog-Nr.	€/Stück
3201 0036	5,10

(101)

Kinnriemen KL

- Ausführung:**
 | Rindkernleder mit Schiebepeschnalle



Katalog-Nr.	€/Stück
3201 0133*	2,85

(101)

Gabelkinnriemen

- Ausführung:**
 | Aus Textilband mit Schnellverschluss und 4-Punkt-Aufhängung (für Gurtband-Innenausstattung erhältlich)



Katalog-Nr.	€/Stück
3201 0037	9,85

(101)

Helmhalterung, Gesichtsschutzschild

- | Gesichtsschutzschilder aus Polycarbonat
- | Glasklar
- | In geschweifeter Form
- | Mit der Helmhalterung an allen handelsüblichen Helmen zu befestigen



Katalog-Nr.	Artikel	Größe	€/Stück
3201 0120*	Helmhalterung		18,50
3201 0125*	Gesichtsschutzschild	280 x 220 mm	12,25
3201 0126*	Gesichtsschutzschild	500 x 250 mm	14,60

(101)

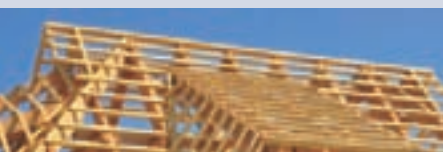



Schutzhelm oder Anstoßkappe?

Haben Sie sich schon einmal den Kopf gestoßen?

Nicht nur durch herabfallende oder pendelnde Gegenstände kann man sich verletzen, wenn kein Schutzhelm nach EN 397 getragen wird. Auch an fest- oder hervorstehenden Geräten und Maschinen kann sich der Kopf stoßen oder schürfen. Dagegen schützt eine Anstoßkappe nach EN 812.

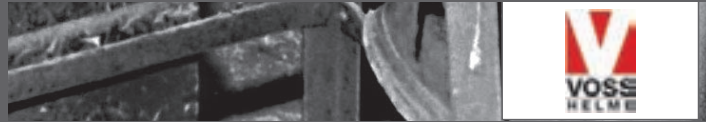

Voss-Cap „Pro“

- | Sehr aufwändig gestaltete Designer-Textilkappe
- | Anstoßkappe nach EN 812:1997+A1:2001
- | Gewicht ca. 175 g
- | Großzügig vernetzte Lüftungsöffnungen
- | Der Kopfform angepasste Schale
- | Optimaler Tragekomfort
- | Kein Druck im Schläfenbereich durch

- ergonomische Gestaltung
- | Textilkappe aus pflegeleichtem Baumwoll-Mischgewebe
- | Größeneinstellung von 52–60 cm
- | Für den professionellen Einsatz in allen Bereichen, wo ein Schutzhelm nicht vorgeschrieben und ein hochwertiges Outfit gewünscht ist



21,65€

Katalog-Nr.	Farbe	€/Stück
3201 0317	warngelb/silbergrau	21,65
3201 0315	kobaltblau/schwarz	21,65
3201 0313	anthrazit/schwarz	21,65
3201 0316	schwarz/schwarz	21,65
3201 0314	kobaltblau/kornblau	21,65

(102)

Voss-Shell „Vario“

- | Flexible Hartschale aus ABS zum Tragen in eigener Cap
- | Für zusätzlichen Stoßschutz des Kopfes (Kat. I)
- | Mit Schaumstoffeinlage
- | Hoher Tragekomfort
- | Gewicht nur ca. 69 g
- | Leicht einzusetzen und herauszunehmen
- | Geeignet für Größe 52–63 cm
- | Paßt in nahezu alle gängigen Caps

| Zum Einsatz in den verschiedensten Bereichen von Industrie, Forstwirtschaft, Freizeit u.v.a., wo das Tragen von genormtem Kopfschutz nicht vorgeschrieben ist



Katalog-Nr.	Farbe	€/Stück
3201 0318	silbergrau	5,00

(102)

5,00€

Voss-Cap „Modern Style“ **14,95€**

- Voss-Cap im aktuellen legeren Stil
- | Anstoßkappe nach EN 812
- | Gewicht ca. 130 g
- | Größeneinstellung von 52–63 cm
- | Im modernen Baseball - Kappen - Look
- | Großzügig vernetzte Lüftungsöffnungen
- | Der Kopfform angepasste flexible Schale
- | Textilkappe aus pflegeleichter Mikrofaser
- | Für den Einsatz im Industriebereich wie an teilautomatisierten Montagebändern, im Kundendienstbereich, in Reparaturwerkstätten, wo ein Industrieschutzhelm entsprechend der EN 397 nicht vorgeschrieben ist, u.v.a.

Lieferbare Farben: karminrot, kobaltblau, kornblau, silbergrau, flaschengrün, schwarz



TOPP
VEREINT GERINGES
GEWICHT MIT MODISCHEM
DESIGN



Voss-Cap „Short“ **12,20€**

- Voss-Cap mit verkürztem Schirm
- | Anstoßkappe nach EN 812
- | Gewicht ca. 160 g
- | Größeneinstellung von 56–61 cm
- | Im klassischen Baseballkappen-Look
- | Vergitterte Lüftungsöffnungen
- | Der Kopfform angepasste Schale
- | Textilkappe aus pflegeleichtem Baumwoll-Mischgewebe
- | Für den Einsatz an Arbeitsorten, wo besondere Übersicht gefordert ist

Voss-Cap „Classic“ **12,20€**

- | Anstoßkappe nach EN 812
- | Größeneinstellung von 56–61 cm
- | Gewicht ca. 160 g
- | Im klassischen Baseballkappen-Look
- | Vergitterte Lüftungsöffnungen
- | Der Kopfform angepasste Schale
- | Textilkappe aus pflegeleichtem Baumwoll-Mischgewebe

| Für den Einsatz in Bereichen, wo ein Industrieschutzhelm entsprechend EN 397 nicht vorgeschrieben ist

Lieferbare Farben: kobaltblau, kornblau, silbergrau, weiß, schwarz, karminrot, bordeaux, warnorange, flaschengrün, khaki, verkehrsgelb



Katalog-Nr.	Farbe	„Modern Style“ Katalog-Nr.	€/Stück	„Short“ Katalog-Nr.	€/Stück	„Classic“ Katalog-Nr.	€/Stück
3201	kobaltblau 0340*	14,95 0320*	12,20 0310*	12,20
3201	kornblau 0341	14,95	x	x 0311*	12,20
3201	graphitschwarz 0342	14,95 0321*	12,20 0312*	12,20

(102)

(102)



Schutzhelme „V-Gard“

Schutzhelm „V-Gard“

Material: Schale aus Hartpolyethylen

- | Mit allen Zubehörteilen für MSA Schutzhelme kombinierbar
- | Zugelassen nach EN 397
- | Für sehr niedrige Temperaturen (-30 °C) geeignet
- | Elektrische Isolierung (440 V Wechselstrom)

AB
5,90€



V-Gard

Katalog-Nr.	Ausführung	Farbe	€/Stück
3201 0660	Fas-Trac, Ratsche	blau	7,60
3201 0661	Fas-Trac, Ratsche	gelb	7,60
3201 0662	Fas-Trac, Ratsche	grün	7,60
3201 0663	Fas-Trac, Ratsche	orange	7,60
3201 0664	Fas-Trac, Ratsche	rot	7,60
3201 0665	Fas-Trac, Ratsche	warnorange	8,50
3201 0666	Fas-Trac, Ratsche	weiß	7,60
3201 0670	Staz-On, Schiebbeeinstellung	blau	5,90
3201 0671	Staz-On, Schiebbeeinstellung	gelb	5,90
3201 0672	Staz-On, Schiebbeeinstellung	grün	5,90
3201 0673	Staz-On, Schiebbeeinstellung	orange	5,90
3201 0674	Staz-On, Schiebbeeinstellung	rot	5,90
3201 0675	Staz-On, Schiebbeeinstellung	warnorange	6,90
3201 0676	Staz-On, Schiebbeeinstellung	weiß	5,90

(163)

Schutzhelm „V-Gard 200“

Material: Helmschale aus ABS

- | Modischer, leistungsstarker Helm für verschiedenste Anwendungen
- | Belüftete Hochleistungshelmschale
- | Kurzer Schirm, eignet sich daher besonders zum Anbringen von Gehörschützern und integriertem Augenschutz
- | Zugelassen nach EN 397
- | Für sehr niedrige Temperaturen (-30 °C) geeignet

AB
9,20€



V-Gard 200

Katalog-Nr.	Ausführung	Farbe	€/Stück
3201 0600	Fas-Trac, Ratsche	blau	10,80
3201 0601	Fas-Trac, Ratsche	gelb	10,80
3201 0602	Fas-Trac, Ratsche	grün	10,80
3201 0603	Fas-Trac, Ratsche	orange	10,80
3201 0604	Fas-Trac, Ratsche	rot	10,80
3201 0605	Fas-Trac, Ratsche	warngelb	11,80
3201 0606	Fas-Trac, Ratsche	weiß	10,80
3201 0610	Staz-On, Schiebbeeinstellung	blau	9,20
3201 0611	Staz-On, Schiebbeeinstellung	gelb	9,20
3201 0612	Staz-On, Schiebbeeinstellung	grün	9,20
3201 0613	Staz-On, Schiebbeeinstellung	orange	9,20
3201 0614	Staz-On, Schiebbeeinstellung	warngelb	10,10
3201 0615	Staz-On, Schiebbeeinstellung	rot	9,20
3201 0616	Staz-On, Schiebbeeinstellung	weiß	9,20

(163)



Schutzhelme „V-Gard“

Schutzhelm „V-Gard 500“

Material: Helmschale aus ABS

AB
11,20€

- | Erstklassiger Qualitätshelm für verschiedenste Anwendungen
- | Hochleistungshelmschale (belüftet oder unbelüftet) mit Regenrinne, eignet sich daher besonders zum Anbringen von Gehörschützern
- | Zugelassen nach EN 397
- | Für sehr niedrige Temperaturen (-30 °C) geeignet
- | Schutz vor seitlicher Verformung (LD)
- | Elektrische Isolierung (nur unbelüftete Ausführung -440 V AC)
- | Schutz vor Schmelzmetallspritzern (MM)

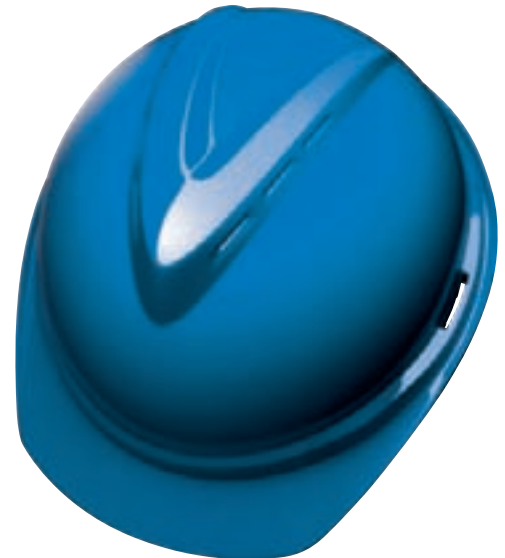

V-Gard 500

Katalog-Nr.	Ausführung	Farbe	€/Stück
3201 0620	Fas-Trac, Ratsche, unbelüftet	blau	12,90
3201 0621	Fas-Trac, Ratsche, unbelüftet	gelb	12,90
3201 0622	Fas-Trac, Ratsche, unbelüftet	grau	12,90
3201 0623	Fas-Trac, Ratsche, unbelüftet	grün	12,90
3201 0624	Fas-Trac, Ratsche, unbelüftet	orange	12,90
3201 0625	Fas-Trac, Ratsche, unbelüftet	rot	12,90
3201 0626	Fas-Trac, Ratsche, unbelüftet	schwarz	12,90
3201 0627	Fas-Trac, Ratsche, unbelüftet	weiß	12,90
3201 0630	Staz-On, Schiebeeinstellung, unbelüftet	blau	11,20
3201 0631	Staz-On, Schiebeeinstellung, unbelüftet	gelb	11,20
3201 0632	Staz-On, Schiebeeinstellung, unbelüftet	grau	11,20
3201 0633	Staz-On, Schiebeeinstellung, unbelüftet	grün	11,20
3201 0634	Staz-On, Schiebeeinstellung, unbelüftet	orange	11,20
3201 0635	Staz-On, Schiebeeinstellung, unbelüftet	rot	11,20
3201 0636	Staz-On, Schiebeeinstellung, unbelüftet	schwarz	11,20
3201 0637	Staz-On, Schiebeeinstellung, unbelüftet	weiß	11,20
3201 0640	Fas-Trac, Ratsche, belüftet	gelb	12,90
3201 0641	Fas-Trac, Ratsche, belüftet	grün	12,90
3201 0642	Fas-Trac, Ratsche, belüftet	grau	12,90
3201 0643	Fas-Trac, Ratsche, belüftet	rot	12,90
3201 0644	Fas-Trac, Ratsche, belüftet	schwarz	12,90
3201 0645	Fas-Trac, Ratsche, belüftet	weiß	12,90
3201 0646	Fas-Trac, Ratsche, belüftet	blau	12,90
3201 0647	Fas-Trac, Ratsche, belüftet	orange	12,90
3201 0650	Staz-On, Schiebeeinstellung, belüftet	gelb	11,20
3201 0651	Staz-On, Schiebeeinstellung, belüftet	grün	11,20
3201 0652	Staz-On, Schiebeeinstellung, belüftet	grau	11,20
3201 0653	Staz-On, Schiebeeinstellung, belüftet	rot	11,20
3201 0654	Staz-On, Schiebeeinstellung, belüftet	schwarz	11,20
3201 0655	Staz-On, Schiebeeinstellung, belüftet	weiß	11,20
3201 0656	Staz-On, Schiebeeinstellung, belüftet	blau	11,20
3201 0657	Staz-On, Schiebeeinstellung, belüftet	orange	11,20

(163)

Einwegersatzschweißband (ohne Abb.)

| Passend für alle „V-Gard“-Helme

Katalog-Nr.	VE	€/Pack
3201 0679	1 Pack à 10 Stück	58,00

58,00€

(163)



Schutzhelme „V-Gard“

Schutzhelm „V-Gard 520“

Material: Helmschale aus ABS

- | Hochwertiger Schutz für Arbeiten in großen Höhen.
- | Hochleistungshelmschale (belüftet oder unbelüftet) mit Regenrinne, eignet sich daher besonders zum Anbringen von Gehörschützern
- | Für sehr niedrige Temperaturen (-30 °C) geeignet
- | Schutz vor seitlicher Verformung (LD)
- | Elektrische Isolierung (nur unbelüftete Ausführung -440 V AC)
- | Schutz vor Schmelzmetallspritzern (MM)
- | Zugelassen nach EN 397, EN 50365 – Elektrisch isolierende Helme für Arbeiten an Niederspannungsanlagen, EN 13463-1 - Einsatz in explosionsgefährdeten Bereichen [ATEX]



Katalog-Nr.	Ausführung	Farbe	€/Stück
3201 0205	Staz-On	weiß	11,20
3201 0207	Staz-On	gelb	11,20
3201 0209	Staz-On	rot	11,20
3201 0211	Staz-On	grün	11,20
3201 0213	Staz-On	blau	11,20
3201 0215	Staz-On	orange	11,20
3201 0217	Staz-On	grau	11,20
3201 0219	Staz-On	schwarz	11,20
3201 0206	Fas-Trac	weiß	12,90
3201 0208	Fas-Trac	gelb	12,90
3201 0210	Fas-Trac	rot	12,90
3201 0212	Fas-Trac	grün	12,90
3201 0214	Fas-Trac	blau	12,90
3201 0216	Fas-Trac	orange	12,90
3201 0218	Fas-Trac	grau	12,90
3201 0220	Fas-Trac	schwarz	12,90

AB
11,20€

(163)

Visiere V-Gard

- | Geeignet für die meisten Anwendungen, bei denen es Gefahren durch Stöße gibt
- | In einer Vielzahl von Größen und Stärken erhältlich
- | Bietet UV-Schutz, sofern nicht anders angegeben



3201 0221



3201 0223



3201 0222



3201 0225

AB
7,30€

Katalog-Nr.	Ausführung	€/Stück
3201 0221	klar, PC, 1,5 mm, kurz, AntiFog/AntiScratch	13,90
3201 0222	klar, PC, 1,5 mm, kurz	7,80
3201 0223	klar, PC, medium, AntiFog/AntiScratch	34,50
3201 0224	klar, Spritzguss PC, long, AntiFog/AntiScratch	34,50
3201 0225	grün, PC, medium	33,50
3201 0226	klar, Spritzguss Propionat, medium	16,50
3201 0227	klar, Spritzguss Propionat, kurz	15,50
3201 0228	Drahtgitter	9,30
3201 0229	Drahtgitter, Kinnschutzadapter	9,30

(163)



3201 0228

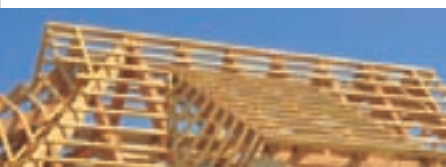



Visierhalter V-Gard

- | V-Gard Visierhalterung für Helme mit Steckschlitten
- | Gleichzeitiger Einsatz von persönlicher Schutzausrüstung, wie z. B. Kapselgehörschutz möglich
- | Ohne metallische Teile für den Einsatz bei Elektroarbeiten
- | Abgeschrägtes Design sorgt dafür, dass Material schnell vom Visierhalter abgelenkt wird
- | Einzigartige V-förmige Kanäle tragen dazu bei, dass der Visierhalter von Fremdkörpern befreit wird
- | 3-Punkt-Befestigung für einfachen Visieranbau/Visierumbau

AB **7,30€**



Katalog-Nr.	Ausführung	€/Stück
3201 0230	Standard, ohne Schmutzdichtlippe	7,30
3201 0231	Standard, für erhöhte Temperatur, ohne Schmutzdichtlippe	10,30
3201 0232	Universal, ohne Schmutzdichtlippe	7,30
3201 0235	Standard, mit Schmutzdichtlippe	13,50
3201 0236	Universal, mit Schmutzdichtlippe	13,50

(163)

Kinnschutz Standard (ohne Abb.)

- | Lichtundurchlässiges Material gewährleistet Sicherheit und die Einhaltung von Normen mit klaren, getönten, abgedunkelten und beschichteten V-Gard® Visieren
- | Kompaktes, leichtes Design
- | Bietet zusätzlichen Schutz zwischen Kinn und Nackenbereich

5,10€

Katalog-Nr.	Ausführung	€/Stück
3201 0233	Standard	5,10

(163)

Kinnschutz, einziehbar (ohne Abb.)

- | Einzigartige einziehbare Platten ermöglichen dem Kopf größere Bewegungsfreiheit (nach oben und unten sowie nach links und rechts)
- | Lichtundurchlässiges Material gewährleistet Sicherheit und die Einhaltung von Normen mit klaren, getönten, abgedunkelten und beschichteten V-Gard® Visieren

7,70€

Katalog-Nr.	Ausführung	€/Stück
3201 0234	Einfahrbar	7,70

(163)

Schmutzdichtlippe für Visierhalter, V-Gard

- | Ersatz-Schmutzdichtlippen für V-Gard® Visierhalter
- | Übertrifft EN-Anforderungen für Schmelzmetall



9,90€

Katalog-Nr.	€/Stück
3201 0237	9,90

(163)

Gummiband für Visierhalter universal, V-Gard (ohne Abb.)

- | Widerstandsfähiges Ersatz-Gummiband für V-Gard® Universal-Visierhalter mit und ohne Steckschlitz, sowie Helme mit Hutprofil

3,10€

Katalog-Nr.	€/Stück
3201 0238	3,10

(163)

Adapter Kit für Visierhalter, V-Gard (ohne Abb.)

- | Ersatzschlitzadapter
- | Für den Einsatz mit V-Gard® Visierhaltern für MSA Helme mit Steckschlitten
- | VE: 2 Paar

3,10€

Katalog-Nr.	€/Stück
3201 0239	3,10

(163)



Anstoßkappe First Base 3 CLASSIC

- | Anstoßkappe im modernen Baseball-Cap-Design
- | Zulassung nach EN 812 : A1
- | Neu konzipierte, flexible Kunststoff-Innenschale
- | Mit Belüftungs-Perforation
- | Indirektes Ventilationssystem
- | Großzügige seitliche Lüftungsschlitze
- | Atmungsaktive Mikofaser-Materialien
- | Auch in Warnsignalfarben mit Reflex-Streifen erhältlich



Bereits ab 40 Stück ist eine Bestückung mit Ihrem individuellen Unternehmenslogo möglich
Auf Wunsch auch mit reduziertem oder Mikro-Schirm erhältlich.

AB **17,50€**

Katalog-Nr.	Farbe	€/Stück
3201 0338	schwarz	17,50
3201 0339	grau	17,50
3201 0343	marineblau	17,50
3201 0344	königsblau	17,50
3201 0345	grün	17,50
3201 0346	rot	17,50
3201 0347	weiß	17,50
3201 0348	HiVis gelb	19,60
3201 0349	HiVis orange	19,60

(121)

Anstoßkappe First Base 3 ELITE



- | Anstoßkappe im modernen Baseball-Cap-Design
- | Zulassung nach EN 812 : A1
- | Neu konzipierte, flexible Kunststoff-Innenschale
- | Mit Belüftungs-Perforation
- | Indirektes Ventilationssystem
- | Großzügige seitliche Lüftungsschlitze
- | Atmungsaktive Mikofaser-Materialien
- | zweifarbige Gestaltung
- | Zusätzliches Belüftungnetz im Scheitelbereich
- | Rundum laufende reflektierende Paspel



Bereits ab 40 Stück ist eine Bestückung mit Ihrem individuellen Unternehmenslogo möglich
Auf Wunsch auch mit reduziertem oder Mikro-Schirm erhältlich.

18,35€

Katalog-Nr.	Farbe	€/Stück
3201 0322	schwarz/grau	18,35
3201 0323	grau/schwarz	18,35
3201 0324	marineblau/grau	18,35

(121)

Anstoßkappe First Base 3 BEANIE

- | Basierend auf dem bewährten Konzept der First Base 3
- | Für den Einsatz bei niedrigen Temperaturen
- | Geprüft nach EN 812 : A1
- | 100% Acryl-Strickware
- | Schirmlänge 45 mm



25,75€

Katalog-Nr.	Farbe	€/Stück
3201 0326	marineblau	25,75
3201 0327	schwarz	25,75
3201 0328	grau	25,75

(121)

Anstoßkappe First Base 3 WINTER

- | Basierend auf dem bewährten Konzept der First Base 3
- | Für den Einsatz bei niedrigen Temperaturen
- | Geprüft nach EN 812 : A1
- | Fleece mit Elastikanteil – 380 g/Yd
- | Mit Reflexstreifen
- | Schirmlänge 55 mm
- | Wasserdicht



31,80€

Katalog-Nr.	Farbe	€/Stück
3201 0333	marineblau	31,80
3201 0334	gelb	31,80
3201 0335	orange	31,80

(121)

Gürtelclip für First Base 3

Katalog-Nr.	€/Stück
3201 0325	1,90

(122)

1,90€

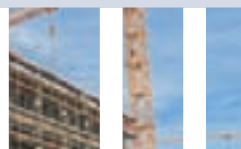
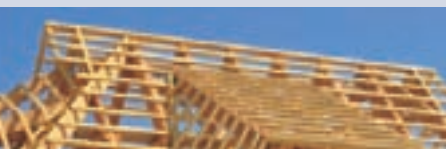



SECU-Box® ist die sichere und saubere Box am Arbeitsplatz. Sicherheit durch den starken Werkstoff ABS in Signalfarbe, mit den internationalen Symbolen. Sauberkeit durch die patentierte Kippöffnung zur raschen Entnahme. Einfachste Handhabung und Befestigung durch Aufkleben oder Anschrauben.

Maße der Boxen:

Mini: 23,6 x 12,0 x 12,0 cm
 Midi: 23,6 x 22,5 x 12,5 cm
 Maxi: 23,6 x 31,5 x 20,0 cm

SECU-Box® „Mini Standard“ für Brillen

| Passend für Bügelbrille

11,99€



Katalog-Nr.	€/Stück
3204 0211*	11,99

(982)

SECU-Box® „Midi Standard“

| Ohne Facheinteilung

27,95€



Katalog-Nr.	passend für:	€/Stück
3204 0212*	Vollsichtbrille	27,95
3203 5560*	Atemschutz	27,95
3202 5562*	Gehörschutz	27,95

(982)

SECU-Box® „Maxi 12“ für Brillen

| Ideale Behälter zur platzsparenden Aufbewahrung mehrerer Schutzbrillen (z. B. für Besucher)

| Optimal für Produktionseingänge, Labore oder andere öffentliche Bereiche

| Sichere Unterbringung von Schutzbrillen für Besucher

| Die Schutzbrillen sind dort verfügbar, wo die Besucher Augenschutz benötigen, stets sauber aufbewahrt und schnell und einfach zu entnehmen

| Befestigungsmaterial zur Wandmontage im Lieferumfang enthalten



119,00€

Katalog-Nr.	€/Stück
3204 0213*	119,00

(982)

SECU-Box® „Maxi Standard“ für schweren Atemschutz

36,95€



Katalog-Nr.	€/Stück
3203 5561*	36,95

(982)

SECU-Box® ohne Gebotszeichen



AB **11,99€**

Katalog-Nr.	Ausführung	€/Stück
3202 4003*	a) »Mini«, blau	11,99
3202 4004*	b) »Mini«, transparent	13,99
3202 4005*	c) »Midi«, blau	27,95
3202 4006*	d) »Midi«, transparent	31,95

(982)

„Augenschutz benutzen“, Folie

| BGV A8 M01, DIN 4844-2-D-M001, ASR A1.3 M001, 100-mm-Ø



1,55€

Katalog-Nr.	€/Stück
3277 0004*	1,55

(993)

„Gehörschutz benutzen“, Folie

| BGV A8 M03, DIN 4844-2-D-M003, ASR A1.3. M003, 100-mm-Ø



1,70€

Katalog-Nr.	€/Stück
3277 0156*	1,70

(993)

„Handschutz benutzen“, Folie

| BGV A8 M06, DIN 4844-2-D-M006, ASR A1.3 M006, 100-mm-Ø



1,70€

Katalog-Nr.	€/Stück
3277 0152*	1,70

(993)

„Gehör- und Augenschutz benutzen“, Folie

| 100-mm-Ø



2,75€

Katalog-Nr.	€/Stück
3277 0161*	2,75

(993)





MSA Beschichtungen

- | **TuffStuff:** Durch die Antiscratch-Beschichtung nach EN 166 wird die Lebensdauer der Brille stark verlängert
- | **Sightgard:** Kratzunempfindliche Antifog-Beschichtung
- | **OptiRock 4X:** Beständige Hochleistungs-Antifog-Beschichtung mit außerordentlichen Antiscratch-Eigenschaften nach EN 166



TuffStuff



Sightgard



OptiRock 4X



Weiche/flexible Bügel



Längenverstellbar



Scheiben/Bügelinklination

Eigenschaften

- | **Weiche / flexible Bügel:** Weiche Materialien erhöhen den Komfort und die Sicherheit für den Träger beträchtlich, da sie die Schutzbrille immer in der richtigen Position halten
- | **Längenverstellbar:** Perfekte Anpassung an die jeweilige Kopfgröße des Trägers sorgt für einen perfekten Sitz und universellen Einsatz der Schutzbrille
- | **Scheiben- / Bügelinklination:** Einfach anwendbares Ratschensystem. Anpassung an individuelle Gesichtsform des Trägers, um einen lückenlosen Schutz zu gewährleisten

Korbbrille „PERSPECTA GV 1000“

- | Leichte und wirtschaftliche Korbbrille
- | Für allgemeine Arbeiten
- | Mit Sightgard-Beschichtung



3,20€



Katalog-Nr.	€/Stück
3204 3505	3,20

(162)

7,60€

Korbbrille „PERSPECTA GIV 2300“

- | Hoch entwickeltes Belüftungssystem
- | 11 indirekte Lüftungsöffnungen bieten vollständigen Schutz vor Flüssigkeitsspritzern und Grobstaub bei gleichzeitig guter Luftzirkulation
- | Flexibler Brillenkörper mit eng anliegender Gesichtsauflage
- | Panoramascheibe mit Antifog-Beschichtung
- | Auch bei extremen Temperaturen stoßfest
- | Elastische Dichtlinie und längenverstellbares Kopfband gewährleisten auch beim Tragen während längerer Zeiträume einen komfortablen Sitz



6,60€



Korbbrille „PERSPECTA GH 3001“

- | Komfortable Korbbrille in anatomisch idealem Design
- | Besonders für Laborarbeiten geeignet
- | Die Brille kann über den meisten Korrektionsbrillen getragen werden
- | Antiscratch- und Antifog-Beschichtung

Katalog-Nr.	€/Stück
3204 3500	7,60

(162)



Katalog-Nr.	€/Stück
3204 3503	6,60

(162)



Korbbrille „ChemPro“

- | Weicher Sitz und Rundumschutz
- | Der weiche Körper passt sich perfekt an das Gesicht an
- | Leicht austauschbare Scheiben, auch als Ersatzteil erhältlich
- | Komfortables Kopfband mit Längeneinstellung
- | Die indirekte Belüftung ermöglicht die Luftzirkulation bei gleichzeitigem Schutz vor Spritzern und Grobstaub
- | Robuste Sichtscheibe mit Sightgard-Beschichtung bietet hohe Stoßfestigkeit auch unter extremen Temperaturen und Schutz vor Schmelzmetallspritzern
- | Ersatzscheibe mit OptiRock4X-Beschichtung als Zubehör erhältlich

Katalog-Nr.	€/Stück
3204 3560	9,50

(162)



9,50€

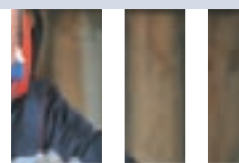



Schutzbrille „Altimeter“

- |Hybriddesign für vielseitigen Einsatz
- |Der weiche Rahmen bietet Rundumschutz und optimale Stoßfestigkeit
- |18 große Belüftungsschlitze
- |Winkelverstellbare Ratsche zur Verwendung mit einem flexiblen Kopfband oder mit längenverstellbaren weichen Bügeln (beides im Lieferumfang enthalten)
- |Sightgard-Beschichtung



|8,20€

Katalog-Nr.	€/Stück
3204 3565	8,20

(162)

Schutzbrille „PERSPECTA 2047 W“

- |Rundumschutz
- |Modische Einscheibenbrille sowohl für Besucher als auch für regelmäßige Träger
- |Die Brille kann über den meisten Korrektionsbrillen getragen werden



|2,40€

Katalog-Nr.	€/Stück
3204 3531	2,40

(162)

Schutzbrille „Metropol“

- |Attraktives transparentes Rahmendesign
- |Breite Bügel mit modernem Metalldekor
- |Weiche Nasenpolster gewährleisten zuverlässigen Sitz und angenehmen Tragekomfort
- |Sightgard-Beschichtung



|7,70€



Katalog-Nr.	€/Stück
3204 3562	7,70

(162)

Schutzbrille „PERSPECTA 1070“

- |Einscheiben-Panorama-Schutzbrille mit integriertem Seitenschutz
- |Kann über den meisten Korrektionsbrillen getragen werden
- |Bügelänge in 5 Stufen, Bügelneigung im Schläfenbereich verstellbar
- |Sightgard-Beschichtung

Katalog-Nr.	€/Stück
3204 3532	4,50

(162)



|4,50€





Schutzbrille „Alternator“

- | Exklusive Komplettlösung, für diverse Anwendungen geeignet
- | Belüftete Bügel mit hohem Seitenschutz
- | Moderner zweifarbiger Rahmen
- | Austauschbare Scheiben mit MSA Sightgard-Beschichtung
- | Lieferung in einer Tasche aus Nylongewebe, mit Brillenband
- | Belüftete und unbelüftete Staubschutz-Einsätze
- | Ersatzscheiben mit OptiRock4X-Beschichtung
- | Praktisches Etui zum Verstauen der Brille
- | **Staubschutz-Einsätze und Ersatzscheiben sind als Zubehör erhältlich**

Katalog-Nr.	Ausführung	€/Stück
3204 3540	klar	6,80
3204 3543	bernstein	7,20
3204 3546	getönt	7,20
3204 3548	gold-hell, verspiegelt	8,10

(162)



AB
6,80€

Schutzbrille „Racers“

- | Perfekte Kombination aus dynamischem Stil und optimalem Schutz
- | Einscheibenbrille mit hervorragender Stoßfestigkeit und MSA Sightgard-Beschichtung
- | Anpassbare weiche Nasenpolster
- | Formbare Bügel lassen sich an verschiedene Kopfgrößen anpassen
- | Rahmendesign in schwarzer oder in einer silberroten Oberflächenausführung in Kombination mit regenbogenfarbener verspiegelter Scheibe erhältlich
- | Racers-Brillen werden in einer Tasche aus Nylongewebe und mit Brillenband geliefert

Katalog-Nr.	Ausführung	€/Stück
3204 3550	klar	7,90
3204 3552	bernstein	8,30
3204 3554	gold-hell, verspiegelt	9,30
3204 3558	regenbogenfarben	10,20
3204 3556	getönt	8,30

(162)



AB
7,90€

Schutzbrille „PERSPECTA 2320“, Set

- | Sonnenbrille in attraktivem Design
- | Sehr kratz feste, silber verspiegelte Sichtscheibe mit Sightgard-Beschichtung
- | Weiche Nasenpolster und Bügelenden für angenehmen Tragekomfort
- | Das Set umfasst ein praktisches PERSPECTA-Hartschalenetui zur sicheren Aufzubewahrung



11,80€

Katalog-Nr.	€/Stück
3204 3525	11,80

(162)

Schutzbrille „PERSPECTA 1900“

- | Modische Brille mit klarem Panoramablick
- | Unglaublich leicht (27 Gramm) und komfortabel
- | Bügel aus zwei Materialkomponenten (ersparen Scheibeninclinations- und Längen Anpassung)



Schwarz, klar



Rot, klar

AB
5,40€

Katalog-Nr.	Ausführung	€/Stück
3204 3522	TuffStoff-Beschichtung, klar	5,40
3204 3523	Sightgard-Beschichtung, gold-hell verspiegelt	6,30
3204 3524	Sightgard-Beschichtung, braun	6,30

(162)

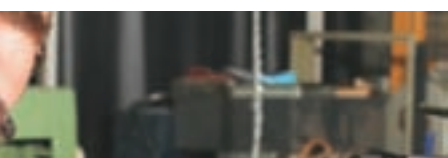



Schutzbrille „PERSPECTA 9000“

- | Unglaublich leichte und robuste Schutzbrille für den täglichen Gebrauch
- | Ausgezeichneter Schutz gegen mechanische Gefahren im Augenbereich
- | Spezielle, besonders weiche Nasenpolster, verhindern das Abrutschen und sorgen für einen sicheren Sitz
- | Dicht anliegende, homogene Frontpartie mit zweifacher 9,75-Basis-
kurve, dadurch weites Sichtfeld
- | Flexible Zweikomponentenbügel, hart und weich, für hohen Tragekomfort
- | Die superleichte Brille wiegt nur 26 Gramm



AB
3,70€

Katalog-Nr.	Ausführung	€/Stück
3204 3517	TuffStuff-Beschichtung, klar	3,70
3204 3518	Sightgard-Beschichtung, klar	4,30
3204 3519	Sightgard-Beschichtung, gelb	4,30
3204 3520	Sightgard-Beschichtung, getönt	4,30
3204 3521	TuffStuff-Beschichtung, blau verspiegelt	4,30

(162)

Schutzbrille „PERSPECTA 010“

- | Maximaler Schutz gegen Augenverletzungen
- | Panorambrille mit 9er-Basis-
kurve
- | Keine Beeinträchtigung der Sicht durch Rahmen oder den
herkömmlichen Seitenschutz
- | Spezielle Mehrfach-Verstellung beinhaltet eine 5-stufige Scheiben-
inklination und eine 4-stufige
Bügelängeneinstellung
- | Die Brille wiegt nur 32 Gramm



AB
6,50€

Katalog-Nr.	Ausführung	€/Stück
3204 3513	TuffStuff-Beschichtung, klar	6,50
3204 3514	Sightgard-Beschichtung, klar	7,00
3204 3515	Sightgard-Beschichtung, gelb	7,00
3204 3516	Sightgard-Beschichtung, getönt	7,00

(162)

Schutzbrille „PERSPECTA 1320“

- | Superleichte (29 Gramm), komfortable Schutzbrille
- | 3-stufige Bügelängeneinstellung und Scheibeninklination, lässt sich praktisch an jede Gesichtsform anpassen
- | Weiche Nasenpolster und Bügelenden gewährleisten zuverlässigen Sitz und angenehmen Tragekomfort
- | Stoßfeste Panorama-Sichtscheibe mit MSA Sightgard-Beschichtung
- | Freies Sichtfeld von 180°



5,90€

Katalog-Nr.	Ausführung	€/Stück
3204 3510	Sightgard-Beschichtung, klar	5,90
3204 3511	Sightgard-Beschichtung, blau-violett	5,90
3204 3512	Sightgard-Beschichtung, getönt	5,90

(162)



Schutzbrille Adaptec N

- | Einstellbares Nasenteil mit anschmiegsamen, weichen Nasenpads
- | Verstellbare Sichtscheibenneigung
- | Anpassbare Bügelspannung
- | Ausgezeichnet mit dem iF product design award 2012



AB
11,45€

Katalog-Nr.	Ausführung	€/Stück
3204 1185	N, klar, beschlagsfrei, kratzfest	11,45
3204 1186	N, gelb, beschlagsfrei, kratzfest	12,50
3204 1187	N, grau, beschlagsfrei, kratzfest	13,00
3204 1188	R, klar, beschlagsfrei, kratzfest	11,45
3204 1189	R, gelb, beschlagsfrei, kratzfest	12,50
3204 1190	R, grau, beschlagsfrei, kratzfest	13,00

(193)

Schutzbrille XC



- | Bügellänge und Scheibenneigung einstellbar
- | Weiche Materialien im Nasen-, Stirn- und Schläfenbereich
- | Beschlagfrei oder kratzfest
- | Für extreme Temperaturen geeignet (gem. EN 166:2001)



AB
8,80€

Katalog-Nr.	Ausführung	€/Stück
3204 1135	klar, beschlagfrei	9,75
3204 1143	klar, I/O, kratzfest	8,80
3204 1144	HDL, kratzfest	10,05
3204 1149	Braun, beschlagfrei	11,40

(193)

Schutzbrille Ignite

- | Sportliche Schutzbrille
- | Breite Bügel für optimale Druckverteilung
- | Verstellbares Nasenteil
- | Inklusive Brillenband



AB
5,65€

Katalog-Nr.	Ausführung	€/Stück
3204 1175	klar, kratzfest	5,65
3204 1176	klar, beschlagsfrei	5,95
3204 1177	TSR, kratzfest	6,15
3204 1178	TSR, beschlagsfrei	6,70
3204 1179	I/O, kratzfest	7,15

(193)

Schweißerbrille XC



- | Grüne Sichtscheibe, **Schutzstufe 1,7:** Schweißerhelfer
- | Grüne Sichtscheibe, **Schutzstufe 3:** Leichte Brennschneidarbeiten
- | Grüne Sichtscheibe, **Schutzstufe 5:** Schweißen, Hartlöten und Brennschneiden
- | Grüne Sichtscheibe, **Schutzstufe 6:** Gasschweißen, Mikroplasma-Schweißen



12,65€

Katalog-Nr.	Schutzstufe	€/Stück
3204 1147	DIN 1,7	12,65
3204 1146	DIN 3	12,65
3204 1145	DIN 5	12,65
3204 1142	DIN 6	12,65

(193)

Honeywell Korrektur-Einsatz für XC

- | Die ideale Lösung für Brillenträger
- | Dieser Metallrahmen lässt sich von jedem Optiker mit den individuellen Stärken verglasen
- | Honeywell Sperian-Empfehlung: -3.0 bis +3.0 Dioptrien
- | Der Einsatz kann in jede XC-Schutzbrille integriert werden

Katalog-Nr.	€/Stück
3204 1148	23,15

(193)

23,15€

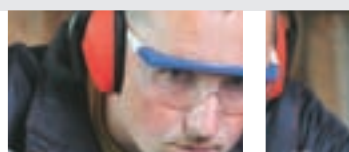



Schutzbrille Protégé

- | Flexibler Stirnrahmen
- | Gewölbtes Einscheiben-Design
- | Sehr leicht



AB
6,80€

Katalog-Nr.	Ausführung	€/Stück
3204 1180	TSR, beschlagfrei	8,60
3204 1181	TSR, kratzfest	7,60
3204 1182	klar, beschlagfrei	8,10
3204 1183	klar, kratzfest	6,80
3204 1184	I/O, kratzfest	9,10

(193)

Schutzbrille Duality

- | Einstellbare Bügel, Neigung und Länge
- | Einfacher Scheibenwechsel
- | Ersatzgläser erhältlich



AB
7,25€

Katalog-Nr.	Ausführung	€/Stück
3204 1170	klar, kratzfest	7,25
3204 1171	klar, beschlagfrei	7,95
3204 1172	TSR, kratzfest	8,80
3204 1173	TSR, beschlagfrei	9,35
3204 1174	IR5, kratzfest	10,40

(193)

Schutzbrille Millennia

- | Verzerrungsfreie Sicht
- | Erprobtes und akzeptiertes Design
- | Sehr modisch



AB
6,05€

Katalog-Nr.	Ausführung	€/Stück
3204 1121*	blau, klar, kratzfest	6,15
3204 1122*	burgunderfarben, klar, kratzfest	6,05
3204 1123	schwarz, klar, beschlagfrei	6,70
3204 1120*	schwarz, klar, kratzfest	6,15

(193)

Schutzbrille Op-Tema

- | Optimales Preis-Leistungs-Verhältnis
- | Kratzfeste Beschichtung



AB
4,65€

Katalog-Nr.	Ausführung	€/Stück
3204 1130	schwarz, klar	4,65
3204 1131	blau, klar	4,65
3204 1132	burgunderfarben, klar	4,65
3204 1129	schwarz, TSR	5,30

(193)

Schutzbrille Gunmetal

- | Sportliche Schutzbrille
- | Breite Bügel für optimale Druckverteilung
- | Verstellbares Nasenteil
- | Inklusive Brillenbeutel



AB
8,40€

Katalog-Nr.	Ausführung	€/Stück
3204 1200	klar, kratzfest	8,40
3204 1201	HDL, kratzfest	8,50
3204 1202	TSR, kratzfest	8,50
3204 1203	I/O, kratzfest	9,00
3204 1204	sil. mirr., kratzfest	9,40
3204 1205	klar, beschlagsfrei	8,80
3204 1206	HDL, beschlagsfrei	8,90
3204 1207	TSR, beschlagsfrei	8,90

(193)



Vollsichtbrille DuraMaxx

- | Komfortable Vollsichtbrille mit innovativer Beschichtung
- | Außen kratzfest und Innen beschlagfrei
- | Leichter Scheibenwechsel
- | Beste Eignung für Verwendung mit anderer Kopfschutz PSA und Korrektionsbrillen



AB
6,70€

Katalog-Nr.	Ausführung	€/Stück
3204 1195	blau/grau, klar	13,95
3204 1196	blau/schwarz, IR5	19,85
3204 1197	blau/schwarz, IR3	19,45
3204 1198	Ersatzscheibe, klar	6,70

(193)

Vollsichtbrille V-Maxx

- | Klare, beschlagfreie und kratz feste Sichtscheibe
- | Schützt gegen Flüssigkeiten, Grobstaub und flüssige Schmelzmetalle
- | Optimales Preis-Leistungs-Verhältnis

7,10€

Katalog-Nr.	€/Stück
3204 1155	7,10

(193)



CLEAR Brillenreinigungsstation

- | Enthält eine 500-ml-Sprühflasche mit Reinigungslösung
- | 1.500 Pflügetücher, alkohol- und silikonfrei

21,50€

Katalog-Nr.	€/Stück
3204 1125	21,50

(193)





Bionic PC Gesichtsschutz

- | Vollständig justierbare Ratschen-Kopfhalterung
- | Einstellbare Visierneigung
- | Großes Sichtfeld
- | Besonders weiche Polsterung



Katalog-Nr.	Ausführung	€/Stück
3204 1070	Polycarbonat	31,60
3204 1071	Polycarbonat, beschlagfrei	45,05
3204 1069	Acetat	32,70
3204 1065	Elektrikervisier, PC, klar	11,35

AB
11,35€

(193)

Ersatzscheibe Bionic

- | Polycarbonat beschlagfrei

AB
7,50€

Katalog-Nr.	Ausführung	€/Stück
3204 1072	Polycarbonat	7,50
3204 1073	Polycarbonat, beschlagfrei	19,90
3204 1074	Acetat	8,60
3204 1075	IR3	21,50
3204 1076	IR5	23,65

(193)

Kopfhalterung Clearways CB

- | Schlagfest
- | Chemikalienbeständig
- | Lieferung ohne Schutzschild

Scheiben:

- | Scheibengröße: 200 x 200 mm

CV 83 P:

- | Polycarbonatscheibe, besonders geeignet für Splitterbereiche

CV 84 A:

- | Aus Acetat, besonders resistent gegen Chemikalien, Flüssigkeiten



AB
7,45€

Katalog-Nr.	Ausführung	€/Stück
3204 1046*	mit Gummizug	9,90
3204 1055	mit Drehverschluss	13,00
3204 1051*	Scheibe aus PC	7,45
3204 1140*	Scheibe aus AC	8,10

(193)

Elektrikerschutzscheibe mit Kantenschutz

- | Schutzscheibe, die den Test gegen 3-polige Lichtbögen erfolgreich bestanden hat (zusammen mit SA 660 Halterung)
- | Die Prüfung wurde 2004 vom IPH, Berlin durchgeführt



32,10€

Katalog-Nr.	€/Stück
3204 1165	32,10

(193)

Helmhalterung Supervisor SA 660

- | Zum Schutz vor elektrischen Lichtbögen unter 1000 Volt nach VDE 0680

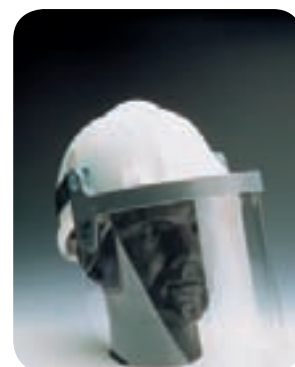

AB
14,00€

Katalog-Nr.	Ausführung	€/Stück
3204 1060*	Helmhalterung	14,00
3204 1160*	Elektrikerschutzschild	15,85

(193)

Kopfhalterung Supervisor SB 600

- | Lieferung ohne Schutzschild

Scheibentypen:

- | SV 9 PC aus Polycarbonat
- | SV 9 AC aus Acetat

AB
9,55€



Katalog-Nr.	Ausführung	€/Stück
3204 1040	Kopfhalterung SB 600	18,65
3204 1041	Scheibe SV 9 PC	9,55
3204 1110	Scheibe SV 9 AC	11,35

(193)





Kopfhalterung IB 2000

- | Kopfhalterung aus Nylon
- | Anpassung an verschiedene Kopfgrößen mittels Drehratsche
- | Gute Abdeckung des kompletten Gesichtsfeldes



Katalog-Nr.	Ausführung	€/Stück
3201 0148	Kopfhalterung ohne Scheibe	10,65

(120)

|10,65€

Scheiben für Kopf- und Helmhalterungen

AB **|9,50€**

TIPP
WEITERE SCHEIBEN
AUF ANFRAGE



Katalog-Nr.	Ausführung	€/Stück
3201 0288	Polycarbonat (PC)	9,50
3201 0292	Acetat (AC)	14,95
3201 0294	AC, mit Kinnschutz	17,75

(120)

Aluminium-Helmhalterung FH 66

- | Stabile Helmhalterung
- | Sichere Befestigung mittels Zugfeder
- | Zulassung nach EN 166
- | Geeignet für alle Helme mit abgerundetem Helmschirm
- | Große Auswahl an verschiedenen Scheibenmaterialien erhältlich



AB **|11,50€**

Katalog-Nr.	Ausführung	€/Stück
3201 0155	FH 66 Aluminium-Helmhalterung	18,15
3201 0156	FOCO 1-Acetatscheibe, klar	16,10
3201 0157	FOCO 3-Polycarbonatscheibe, klar	11,50
3201 0159	FOCO 3G-goldbedampfte PC-Scheibe	77,30

(120)

Helmhalterungen

IM 917

- | Aluminium-Helmhalterung mit doppellippiger Schaumstoffabdichtung
- | Sichere Befestigung am Helm per Zugfeder
- | Für Helmtypen mit flachem Helmschirm
- | Optional auch als pulverbeschichtete Version für Chemieeinsätze (IM 917 C)

IM 914

- | Aluminium-Helmhalterung mit doppellippiger Schaumstoffabdichtung
- | Sichere Befestigung am Helm per Zugfeder
- | Für Helmtypen mit rundem Helmschirm

IC 900 Z

- | Kunststoff-Helmhalterung
- | Befestigung per Steckadapter (30 mm Schlitz)
- | Optional auch mit vorderem Blendenschutz (IM 920 PZ) erhältlich
- | Für IM 920 PZ und IC 900 Z bitte FXVP-Steckadapter separat bestellen



AB **|2,05€**

Katalog-Nr.	Ausführung	€/Stück
3201 0142	IM 917	21,30
3201 0143	IM 917 C	23,85
3201 0144	IM 914 C	23,85
3201 0145	IC 900 Z	8,25
3201 0146	IC 920 PZ	8,55
3201 0149	Adapter FXVP	2,05

(120)

Elektriker-Gesichtsschutz FHK 67/FOCO 1.5 ADE und DE

- | Gesichtsschutz für Arbeiten unter Spannung
- | Optional mit Acetat-Scheibe oder Acetat-Scheibe, beschlagfrei
- | Optional mit umlaufendem Visierschutz (Version DE)
- | Zulassung nach EN 166, Verwendungsbereich 8
- | Zugelassen nach GS-ET-29
- | Modell FHK 67/FOCO 1.5 DE mit IPH-Zusatzprüfung



Lieferung ohne Helm

AB **|23,25€**

Katalog-Nr.	Ausführung	€/Stück
3201 0164	Schutzschirm FHK 67/FOCO 1,5 ADE, Acetat	37,95
3201 0137	Schutzschirm FHK 67/FOCO 1,5 DE, Acetat, beschlagfrei	51,05
3201 0166	Ersatzscheibe aus Acetat	23,25
3201 0167	Ersatzscheibe aus Acetat, beschlagfrei	37,10

(120)





TECO Solar Protect Schweißerschutzhelm



AB
1,40€

Der Automatikhelm für Einsteiger, für E-Hand, MIG/MAG- und WIG-Anwendungen.

Eigenschaften:

- | Immer beste Sicht auf die Arbeitsfläche
- | Spannungsversorgung mittels Solarenergie
- | Batteriewechsel überflüssig
- | Moderne Filtertechnologie für hohe Sicherheit
- | Stufenlose Einstellung von DIN 4/9–13
- | Zertifiziert nach EN 379 und EN 175

Technische Daten:

- | Sichtbereich: 38 x 94 mm
- | Kassettenabmessungen: 90 x 110 mm

- | Lichtbogenabtastung via Sensor
- | Empfindlichkeitsregelung fest eingestellt
- | Schaltzeit in Sek. 5/10.000 = 0,5 Millisekunden
- | Primärstrom Solarzellen
- | Reservestrom Lithiumbatterie
- | Betriebs- und Lagertemperatur –10 °C bis 55 °C (14 °F bis 131 °F)
- | UV-/IR-Schutz permanent bis DIN-Stufe 16
- | Verzögerung dunkel bis hell 0,1 Sekunden
- | Helle Abdunklung DIN 4
- | Dunkle Abdunklung DIN 9 bis 13
- | Randintegrität staub- und wasserbeständig
- | Normen ANSI Z87.1 – CE EN 379

Katalog-Nr.	Ausführung	€/Stück
3204 2050*	Automatikhelm	152,00
3204 2051	Innen- und Außenscheiben (Pack à 10 St.)	13,00
3204 2052*	Stirnschweißband	1,40

(981)

Hand-Freisicht-Schutzschild Nr. 2217



- | Gekröpfte Form
- | Glasfaserverstärkter Kunststoff
- | Mit Vollkunststoffmechanik
- | Ohne Gläser
- | Sichtfenster: 90 x 110 mm

20,50€

Katalog-Nr.	€/Stück
3204 2003*	20,50

(981)

Hand-Schutzschild Nr. 2317



- | Gekröpfte Form
- | Glasfaserverstärkter Kunststoff
- | Mit Kunststoffmechanik
- | Ohne Gläser
- | GS-geprüft
- | Sichtfenster: 90 x 110 mm

17,70€

Katalog-Nr.	€/Stück
3204 2004*	17,70

(981)

Kopf-Schutzschild Nr. 2545



- | Glasfaserverstärkter Kunststoff
- | Mit verstellbarem Kopfband
- | Ohne Gläser
- | GS-geprüft
- | Sichtfenster: 90 x 110 mm

36,00€

Katalog-Nr.	€/Stück
3204 2046*	36,00

(981)

Athermalgläser, verspiegelt

- | Athermalgläser, verspiegelt
- | Mit DIN-Stempel
- | Größe: 90 x 110 mm

AB
6,25€



Katalog-Nr.	DIN- Schutzstufe	VE	€/Stück
3204 2022*	9	10 Stück	6,25
3204 2023*	10	10 Stück	6,25
3204 2024*	11	10 Stück	6,35

(981)

Athermalgläser, unverspiegelt

- | Athermalgläser, unverspiegelt
- | Mit DIN-Stempel
- | Größe: 90 x 110 mm

AB
2,20€



Katalog-Nr.	DIN- Schutzstufe	VE	€/Stück
3204 2032*	9	10 Stück	2,20
3204 2033*	10	10 Stück	2,20
3204 2034*	11	10 Stück	2,40

(981)

Vorsatzgläser

- | Vorsatzgläser, klar
- | 90 x 110 mm zum Schutz der Athermalgläser
- | Pack à 100 St.

0,25€





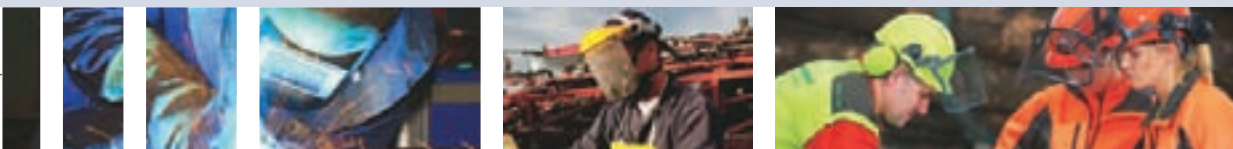

Katalog-Nr.	VE	€/Stück
3204 2021*	100 Stück	0,25

(981)



DER UNTERNEHMER HAT GEHÖRSCHUTZ BEREITZUSTELLEN, WENN EIN LÄRM-BEURTEILUNGSPEGEL VON 80 dB(A) ÜBERSCHRITTEN WIRD.

Einige typische Schallpegel

0 dB(A)	unvorstellbar leise	Hörschwelle		
30 dB(A)	flüstern			
40 dB(A)	leise Radiomusik			
60 dB(A)	normales Gespräch		ungefährlich	
70 dB(A)	PKW			
80 dB(A)	starker Straßenverkehr			
	Dreherei, Bohrer			
85 dB(A)	Fräsmaschinen	Grenze der Gehörschädlichkeit		
90 dB(A)	schweres Fahrzeug		auf Dauer gefährlich	
	Schweißumformer			
95 dB(A)	Holzfräsmaschine			
100 dB(A)	Kreissäge/Schleifhexe		auf Dauer gefährlich	
105 dB(A)	Schlagschrauber			
110 dB(A)	Druckluftmeißel			
	beim Gussputzen			
115 dB(A)	Bleche hämmern			
120 dB(A)	unerträglich laut	Schmerzgrenze		
130 dB(A)	Niethammer		gefährlich	
140 dB(A)	Flugzeugstart			
160 dB(A)	Geschützknall			

Aufenthaltsdauer ohne Gehörschutz:

Lärmeinwirkung pro Tag 100 % Dosis	85 dB(A) Beurteilungspegel
Stunden	
8	85
4	88
2	91
1	94
Minuten	
30	97
15	100
7,5	103
3,75	106
Sekunden	
112	109
56	112
28	115
14	118
7	121
3,5	124

SEIT DEM 15.02.2006 WIRD DER BEURTEILUNGSPEGEL VON 85 dB(A) AUF 80 dB(A) REDUZIERT. DIE NEUE LÄRMVERORDNUNG ENTNEHMEN SIE DER UNTEN STEHENDEN TABELLE.

LÄRMVERORDNUNG					
Beurteilungspegel	Lärbereich	Lärminderung	Lärminderungsprogramm	Gehörschützer	Vorsorgeuntersuchung
bis 79 dB(A)	nein	ja	nein	nein	nein
80-84 dB(A)	ja	ja	nein	zur Verfügung stellen	G 20
ab 85 dB(A)	 ja	ja		Tragepflicht	G 20

Die Auswahl des richtigen Gehörschutzes

In der Praxis hat sich herausgestellt, dass Bequemlichkeit und Hygiene bei der Auswahl für die Mitarbeiter die größte Rolle spielen.

Die betrieblich Verantwortlichen wie Meister, Sicherheitsingenieure und -beauftragte etc. sollten es grundsätzlich den Mitarbeitern überlassen, welchen Gehörschutz sie benutzen möchten. Dadurch wird die Eigenverantwortlichkeit, PSA zu tragen, gefördert.



Stöpsel oder Kapsel?

Gehörschutzstöpsel sind zu empfehlen,

- wenn nicht aus besonderen Gründen Kapselgehörschützer getragen werden müssen
- für Arbeitsplätze mit andauernder Lärmeinwirkung
- bei zu starker Schweißbildung unter Kapselgehörschützern
- bei gleichzeitigem Tragen von Brille oder Schutzbrille und Gehörschützern

Kapselgehörschützer sind anzuraten,

- wenn häufiges Auf- und Absetzen des Gehörschützers erforderlich ist, z.B. bei nur kurzem Aufenthalt im Lärmereich, bei nur kurzzeitig auftretender Lärmeinwirkung
- wenn wegen zu enger Gehörgänge Gehörschutzstöpsel nicht getragen werden
- wenn eine Neigung zu Gehörgangsentzündung oder Unverträglichkeitsreaktionen beim Tragen von Gehörschutzstöpseln beobachtet werden

Was ist der SNR-Wert.

Eine schnelle Einteilung von Gehörschützern kann man mit dem SNR-Wert vornehmen. SNR bedeutet: „single number rating“, was in etwa „Allgemeine Dämmung“ bedeutet.

Wir legen Wert darauf, dass Sie diese SNR-Werte kennen, bevor Sie sich Gehörschutz zulegen. Denn: Nur wenn Sie wissen, wie stark ein Gehörschutz abdämpft, wissen Sie, wie sehr Sie beim Tragen geschützt werden.

Der SNR-Wert bezeichnet die mittlere Abdämpfung eines Gehörschützers und damit die durchschnittliche Schutzwirkung.

So ermitteln Sie den richtigen Gehörschutz für Ihren Anwendungsfall:

1. Ermitteln Sie den Pegel (dB) des einwirkenden Schalls bei der jeweiligen Frequenz (z.B. anhand von Geräteunterlagen oder mithilfe eines Schallpegelmessers)
2. Ziehen Sie davon den SNR-Wert des jeweiligen Gehörschutzes ab (die SNR-Werte finden Sie unten bei den jeweiligen Produkten)
3. Der verbleibende Wert sollte unter 80 dB liegen.

Passive Gehörschützer

Egal, für welches Modell Sie sich entscheiden – MSA garantiert erstklassigen Gehörschutz für jede Anwendung. Die superweichen Ohrkissen, das geringe Gewicht und die kompakte Bauform

aller passiven Gehörschützer gewährleisten einen gleichbleibenden Tragekomfort.

Kapselgehörschützer „left/RIGHT“

Die left/RIGHT-Gehörschützer unterscheiden sich von allen existierenden Kapselgehörschützern. Individuelle Kapseln für das linke und das rechte Ohr gleichen die asymmetrische Position der Ohren am Kopf aus. Die revolutionäre Kopfbügelkonstruktion und die dünneren, flexibleren Abdichtringe gewährleisten einen besseren Sitz. Große Kapseln bieten mehr Platz für das Ohr und garantieren somit den besten Schutz für alle Ohrformen und -größen. Der left/RIGHT-Gehörschützer eignet sich für alle Arten von Arbeitsumgebungen – in Schwerindustrieanlagen, in Reinräumen der Lebensmittelverarbeitung, bei Bauarbeiten sowie beim Rasenmähen. Drei Dämmklassen und vier Farben stehen zur Verfügung.

MEDIUM - Mittlerer Schalldämmwert:

SNR 28 dB, H = 32 dB, M = 26 dB, L = 17 dB

(Helmkapsel: SNR 28 dB, H = 29 dB, M = 25 dB, L = 17 dB)

LOW - Niedriger Schalldämmwert:

SNR 24 dB, H = 27 dB, M = 22 dB, L = 14 dB

(Helmkapsel: SNR 25 dB, H = 27 dB, M = 22 dB, L = 15 dB)

HIGH - Hoher Schalldämmwert:

SNR 33 dB, H = 33 dB, M = 31 dB, L = 23 dB

(Helmkapsel: SNR 31 dB, H = 31 dB,

M = 28 dB, L = 21 dB)



AB **19,10€**

TOPP

GEHÖRSCHÜTZER AUCH MIT HOHER SCHALLDÄMMUNG ERHÄLTlich!

Katalog-Nr.	Ausführung	Farbe	Lärmpegel	€/Stück
3202 5750	Bügelgehörschutz	gelb	Medium	19,10
3202 5752	Bügelgehörschutz	blau	Medium	19,10
3202 5754	Bügelgehörschutz	weiß	Medium	19,10
3202 5836	Bügelgehörschutz	grau	Medium	19,10
3202 5760	Helmkapsel	gelb	Medium	19,10
3202 5762	Helmkapsel	blau	Medium	19,10
3202 5764	Helmkapsel	weiß	Medium	19,10
3202 5845	Helmkapsel	grau	Medium	19,20
3202 5770	Bügelgehörschutz	gelb	Low	19,10
3202 5772	Bügelgehörschutz	blau	Low	19,10
3202 5774	Bügelgehörschutz	weiß	Low	19,10
3202 5834	Bügelgehörschutz	grau	Low	19,10
3202 5780	Helmkapsel	gelb	Low	19,10
3202 5782	Helmkapsel	blau	Low	19,10
3202 5784	Helmkapsel	weiß	Low	19,10
3202 5840	Helmkapsel	grau	Low	19,10

Aufgeführte Helm-kapseln sind passend für MSA V-Gard und V-Gard 500. Helm-kapseln für andere Schutzhelme sind ebenfalls über Ihren Händler erhältlich.

(161)

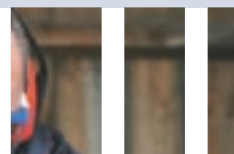
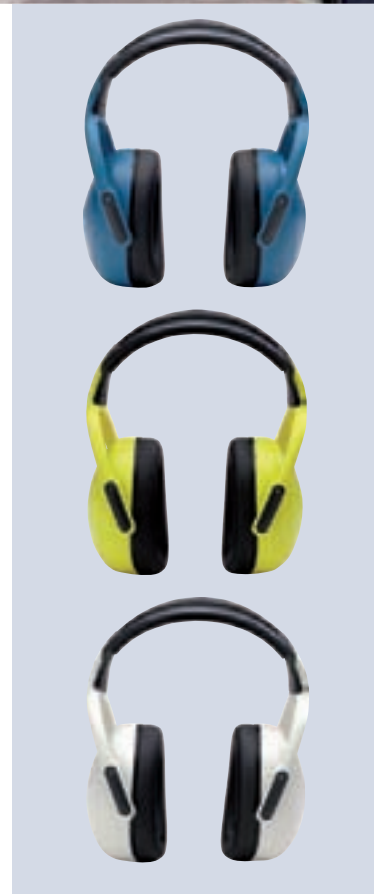



Gehörschutzstöpsel

MSA-Gehörschutzstöpsel wurden für ein Maximum an Komfort und Sicherheit konzipiert, um zahlreiche Anwendungsgebiete abzudecken. Sie sind für diverse Industriezweige wie z.B. Luftfahrt, Textilherstellung, Holz- und Metallverarbeitung sowie Baugewerbe geeignet.

„RIGHT“ beinhaltet eine komplette Reihe von Gehörschutzstöpseln mit hoher Geräuschkämpfung und ausgezeichnetem Tragekomfort. Dazu gehören wiederverwendbare und Einwegstöpsel, Gehörschutzstöpsel mit oder ohne Kordel, ein Modell, das mit Magnetsensoren aufspürbar ist (Sonar) und eines mit Bügel. Die Schaumstoff-Einwegstöpsel sind in zwei Größen erhältlich, um einen perfekten Sitz zu gewährleisten. Die Ausführung mit Bügel hat einen separaten linken und rechten Gehörschutzstöpsel, um einen hohen Schutz und Komfort sicherzustellen.

Einwegstöpsel „RIGHT“

Dämmwerte für Einwegstöpsel

|Gr. S/M: SNR 33 dB, H = 33 dB, M = 30 dB, L = 29 dB

|Gr. M/L: SNR 37 dB, H = 36 dB, M = 34 dB, L = 34 dB

AB
31,00€



Katalog-Nr.	Ausführung	Größe	VE	€/VE
3202 5790	ohne Band	S/M	200 Paar	34,50
3202 5792	Nachfüllpackung	S/M	200 Paar	31,00
3202 5794	mit Band	S/M	100 Paar	46,00
3202 5800	ohne Band	M/L	200 Paar	34,50
3202 5802	Nachfüllpackung	M/L	200 Paar	31,00
3202 5804	mit Band	M/L	100 Paar	46,00
3202 5810	detektierbar, mit Band	M/L	100 Paar	99,00
3202 5815	Gehörschutzspender, leer		1 Stück	62,50

(161)

Wiederverwendbare Gehörschutzstöpsel „RIGHT“

|Dämmwerte: SNR 23 dB, H = 24 dB, M = 20 dB, L = 17 dB

AB
49,00€

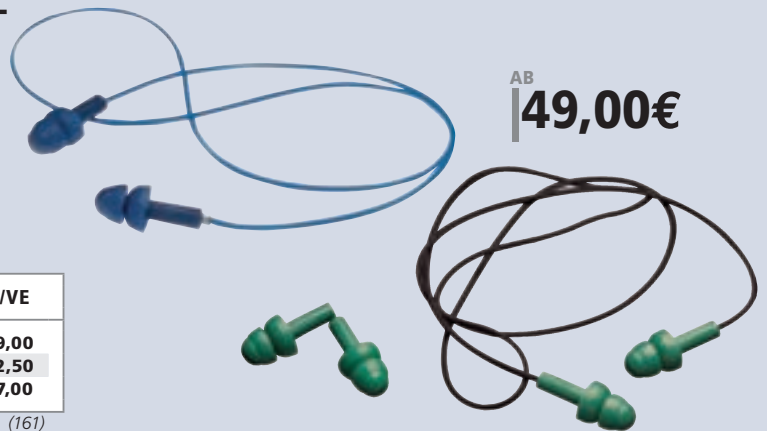

Katalog-Nr.	Ausführung	VE	€/VE
3202 5820	ohne Band	50 Paar	49,00
3202 5821	mit Band	50 Paar	72,50
3202 5822	detektierbar, mit Band	50 Paar	97,00

(161)

Bügelgehörschützer „RIGHT“

|Dämmwerte: SNR 24 dB, H = 27 dB, M = 19 dB, L = 18 dB

AB
33,00€

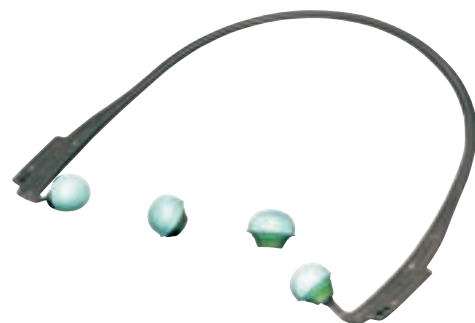

Katalog-Nr.	Ausführung	VE	€/VE
3202 5823	Bügelgehörschutz, wiederverwendbar	10 Stück	33,00
3202 5824	Ersatzstöpsel	100 Paar	91,00

(161)



Elektronische Gehörschützer

left/RIGHT Elektronische Gehörschützer bestehen durch innovatives Design, individuelle Kapseln für das rechte und linke Ohr, anatomisch geformte Ohrkissen und große Kapseln mit mehr

Platz für die Ohren. Sie sind in den vier folgenden Versionen erhältlich:

left/RIGHT AM/FM

- | Integrierter AM und FM-Radioempfänger
- | Automatische Sendereinstellung
- | Lautstärkeregelung **über Drehknöpfe**
- | **Dämmwerte:** SNR 27 dB, H = 31 dB, M = 24 dB, L = 15 dB (Helmkapseln L = 16 dB)

85,50€



Katalog-Nr.	Farbe	€/Stück
3202 5862	weiß	85,50
3202 5860	gelb	85,50
3202 5861	blau	85,50

(161)

left/RIGHT FM

- | Integrierter FM-Radioempfänger
- | Automatische Sendereinstellung
- | Lautstärkeregelung **über Drucktaster**
- | Anschluss einer externen Quelle über den zusätzlichen Aux-Eingang möglich
- | **Dämmwerte:** SNR 27 dB, H = 31 dB, M = 24 dB, L = 15 dB (Helmkapseln L = 16 dB)

108,00€



Katalog-Nr.	Ausführung	Farbe	€/Stück
3202 5768	Helmkapsel	blau	108,00
3202 5848	Bügel	blau	108,00

(161)

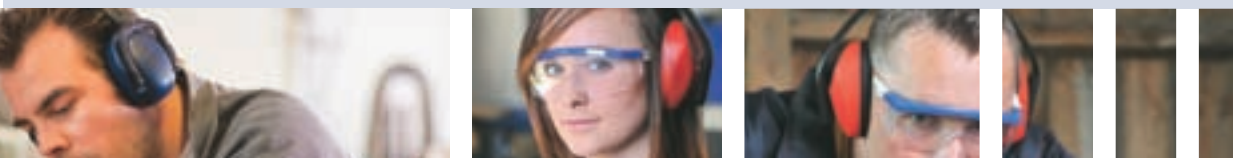



Elektronische Gehörschützer

left/RIGHT Elektronische Gehörschützer bestechen durch innovatives Design, individuelle Kapseln für das rechte und linke Ohr, anatomisch geformte Ohrkissen und große Kapseln mit mehr

Platz für die Ohren. Sie sind in den vier folgenden Versionen erhältlich:

left/RIGHT CutOff

- | Lärmpegelabhängige Geräuschdämpfung ohne Isolation
- | Die CutOff-Funktion erkennt Umgebungsgeräusche und reproduziert diese in einem sicheren Pegel
- | Wichtige Geräusche und Warnsignale werden übertragen
- | Schwache Signale werden durch das elektronische System verstärkt
- | Anschluss einer externen Quelle über den zusätzlichen AUX-Eingang möglich
- | **Dämmwerte:** SNR 27 dB, H = 31 dB, M = 24 dB, L = 15 dB (Helmkapseln L = 16 dB)



| 130,00€

Katalog-Nr.	Ausführung	Farbe	€/Stück
3202 5852	Helmkapsel	gelb	130,00
3202 5850	Helmkapsel	blau	130,00
3202 5857	Bügel	gelb	130,00
3202 5855	Bügel	blau	130,00

(161)

left/RIGHT Dual

- | Kombiniert die Funktionen des CutOff und des FM
- | Individuelle Balance-Einstellung für jede der beiden Funktionen
- | Der Träger kann die Funktionen an die Arbeitsumgebung anpassen
- | Anschluss einer externen Quelle über den zusätzlichen Aux-Eingang möglich
- | **Dämmwerte:** SNR 27 dB, H = 31 dB, M = 24 dB, L = 15 dB (Helmkapseln L = 16 dB)



| 164,00€

Katalog-Nr.	Ausführung	Farbe	€/Stück
3202 5828	Helmkapsel	blau	164,00
3202 5831	Bügel	blau	164,00

(161)



Classic II-Gehörschutzstöpsel



bis 98 dB(A)

Classic II Gehörschutzstöpsel bestehen aus einem weichen, energieabsorbierenden Polymerschaumstoff

- | Schutz und Tragekomfort in Classic-Qualität
- | Hervorragende, gleichbleibende Dämmung
- | Feuchtigkeitsbeständig
- | **Dämmwerte:** SNR=28; H=30; M=24; L=22
- | CE geprüft nach EN 352-2



Katalog-Nr.	VE	€/VE
3202 2101*	Box 50 x 5 Paar	45,00
3202 2100*	Box à 250 Paar	45,00
3202 2088	Refill Aufsatz 500 Paar	85,00

(134)

E.A.R.-Top-Up Nachfüllbeutel

| Nachfüllpackung für Refillaufsätze



bis 93 dB(A)



Katalog-Nr.	Ausführung	VE	€/VE
3202 2098*	1 Beutel Classic II 500 Paar	75,00	

(134)

E.A.R.-Classic Soft Gehörschutzstöpsel

| Neuartiger, patentierter, wärmereaktiver Schaumstoff

| Sobald sich der Schaumstoff auf Körpertemperatur erwärmt hat, wird er weicher und passt sich dem Gehörgang an

| **Dämmwerte:** SNR=36; H=36; M=33; L=29
| CE geprüft nach EN 352-2



bis 110 dB (A)

Katalog-Nr.	Ausführung	VE	€/Pack
3202 2005*	ohne Band Pack à 200 Paar	44,00	
3202 2097	mit Band Pack à 200 Paar	114,00	

(134)

Gehörschutzstöpsel 1120



bis 110 dB (A)

| **Schalldämmung:** SNR=34; H=36; M=30; L=27

Katalog-Nr.	VE	€/Paar
3202 3056*	200 Paar	0,17

(134)



Wie das System funktioniert
Unser System besitzt eine einfache, logische, farbige Einstufung, um die Auswahl zu vereinfachen. Zuerst bestimmen Sie Ihren Lärmpegelbereich, dann schauen Sie auf die obenstehenden Farbbilder und stellen fest, in welchen Bandbereich (RNR) der Lärmpegel fällt. Merken Sie sich das Zeichen und wählen Sie aus dem großen Angebot der E.A.R. und PELTOR-Produkte, die das entsprechende Feld zeigen, aus. Sie werden feststellen, dass es für jeden Lärmpegelbereich eine Auswahl an Gehörschutzstöpseln, Bügel- und Kapselgehörschützern gibt. **Anmerkung:** Bei Lärmpegeln über 95 dB(A) benötigen Sie eine genaue Lärmfeststellung, um das geeignete Produkt auswählen zu können. Gelb gekennzeichnete Produkte sind nicht für den Gebrauch in niederfrequenten Lärmereichen geeignet.



RNR* < 85 dB (A)
Gehörschützer sind nicht Pflicht, sollten jedoch zur Verfügung stehen



RNR* 83 dB(A) – 93 dB(A)
Sie liegen über dem Grenzwert, das Tragen von Gehörschützern ist Pflicht.



RNR* 87 dB(A) – 98 dB(A)
Sie liegen über dem Grenzwert, das Tragen von Gehörschützern ist Pflicht. Ideal bei hochfrequentem Lärm.



RNR* 94 dB(A) – 105 dB(A)
Sie liegen über dem Grenzwert, das Tragen von Gehörschützern ist Pflicht. Ideal bei hoch- und mittelfrequentem Lärm.



RNR* 95 dB(A) – 110 dB(A)
Sie liegen über dem Grenzwert, das Tragen von Gehörschützern ist Pflicht. Ideal für alle Frequenzen.

E-A-R Classic II „One Touch“-Spender

| Einfach zu bedienen, nach einer leichten Drehbewegung fallen die „E-A-R“-Einwegstöpsel aus dem Trichter direkt in die Hand

| Eine eingebaute Auffangschale verhindert, dass Stöpsel auf den Fußboden fallen

| Der E-A-R „One Touch“-Spender verhindert Produktschwund, überflüssige Verpackung und Unordnung

| Der Nachfülldispenser passt direkt auf den Spender, die getönte Flasche lässt klar erkennen, wann sie ausgetauscht werden muss



AB **26,80€**



bis 98 dB(A)

Katalog-Nr.	Artikel	VE	€/Stück
3202 2087	Spender	1 Stück	46,95
3202 2025	Wandhalter	1 Stück	26,80

(134)

Gehörschutzstöpsel in Alu-Box 1100 DS

| **Schalldämmung:** SNR=37; H=37; M=34; L=31

AB **0,15€**



bis 110 dB (A)



Katalog-Nr.	Ausführung	VE	€/Stück
3202 3054	in Alubox à 2 Paar	1 Stück	6,15
3202 3052*	in Spenderbox	200 Paar	0,15

(134)

Gehörschutzstöpsel E.A.R.-Soft

| Sehr weicher PU-Gehörschutzstöpsel

| E.A.R.-Soft sorgt mit seinem leichten, gleichmäßigen Anpressdruck für eine gute Abdichtung und optimalen Komfort

| **Dämmwerte:** SNR=36; H=34; M=34; L=31

| CE geprüft nach EN 352-2



bis 110 dB (A)

AB **0,14€**



Katalog-Nr.	Ausführung	VE	€
3202 2130	mit Band	Pack à 200 Stück	0,34 Paar
3202 2086	ohne Band	Pack à 250 Stück	35,00 Pack

(134)



Gehörschutzstöpsel Ultrafit 14

- | Neuer, wiederverwendbarer Gehörschutzstöpsel mit niedriger Dämmung
- | Patentierte Filtertechnologie schützt vor niedrigen, schädlichen Lärmpegeln (Gespräch in normaler Lautstärke dennoch möglich)
- | Empfohlen für Schallpegel bis zu 85 dB(A).
- | Wird mit Kordel geliefert
- | Feuchtigkeitsbeständig
- | Wiederverwend- und -verwertbar CE-geprüft nach EN 352-2
- | **Dämmwerte:** SNR=14; H=22; M=10, L=5 dB(A)



| 2,05€

Katalog-Nr.	€/Stück
3202 2103	2,05

(134)

Gehörschutzstöpsel Ultrafit 20

- | Ermöglicht das Hören von Gesprächen und Hintergrundmusik
- | Wiederverwendbar
- | Kein Zusammenrollen erforderlich
- | Universalgröße
- | **Dämmwerte:** SNR=20; H=25; M=17; L=10
- | CE geprüft nach EN 352-2



bis 93 dB(A)

| 2,05€

Katalog-Nr.	VE	€/Paar
3202 2115	50	2,05

(134)

Gehörschutzstöpsel Ultrafit

- | Vorgeformter, wiederverwendbarer Gehörschutzstöpsel
- | Hervorragende, gleichbleibende Dämmung
- | Passt in die meisten Gehörgänge
- | Besonders hautverträglich durch Silikon
- | Waschbar
- | **Dämmwerte:** SNR = 32, H = 33, M = 28, L = 25
- | CE geprüft nach EN 352-2



| 1,85€

Katalog-Nr.	€/Paar
3202 2020*	1,85

(134)

Gehörschutzstöpsel Tracers

- | Besonders hautverträglich durch Silikon
- | Waschbar
- | Vorgeformter, wiederverwendbarer Gehörschutzstöpsel
- | Hervorragende, gleichbleibende Dämmung
- | Passt in die meisten Gehörgänge
- | Mittels eines Metalldetektors auffindbar



| In Blau, dadurch ideal geeignet für die Lebensmittel- und Pharmaindustrie

| **Dämmwerte:** SNR=32; H=33; M=28; L=25

| CE geprüft nach EN 352-2



bis 105 dB(A)

| 3,00€

Katalog-Nr.	€/Paar
3202 2085	3,00

(134)

Gehörschutzstöpsel 1261/1271



- | **Dämmwerte:** SNR=25; H=27; M=22; L=20
- | Mit Aufbewahrungsbox



bis 98 dB(A)

AB **| 1,30€**

Katalog-Nr.	Ausführung	VE	€/Paar
3203 3061	1261, ohne Band	250	1,30
3203 3062	1271, mit Band	250	1,80

(134)

3M™ TRI-FLANGE™ Gehörschutzstöpsel

- | Verfügbar mit Vinyl- und Stoffkordel
- | **Dämmwerte:** SNR = 29 dB (H=29 dB, M=27 dB, L=24 dB)



| 1,50€

Katalog-Nr.	Ausführung	VE	€/Paar
3202 5870	mit Vinyl-Kordel	Box à 100 Paar	1,50

(134)



„Push-Ins“-Gehörschützer

- | Besonders dämmstarke Variante unserer komfortablen Expressreihe
- | Der patentierte E.A.R.-Form-Schaumstoff passt praktisch in jeden Gehörgang
- | Hervorragende, gleichbleibende Dämmung
- | **Dämmwerte:** SNR=38; H=37; M=36; L=34
- | CE geprüft nach EN 352-2



AB **| 0,37€**

Katalog-Nr.	Ausführung	VE	€/Paar
3202 2096	mit Band	Pack à 100 Paar	0,70
3202 2127	ohne Band	Pack à 100 Paar	0,37

(134)



bis 110 dB(A)

Gehörschutzstöpsel Express

- | Das einzigartige Stöpseldesign und der weiche Schaumstoff bewirken, dass der Express bequem in jeden Gehörgang passt
- | Der Stiel vereinfacht das Einsetzen
- | Kein Zusammenrollen erforderlich
- | **Dämmwerte:** SNR=28; H=30; M=24; L=22
- | CE geprüft nach EN 352-2



AB **| 0,72€**

Katalog-Nr.	Ausführung	VE	€/Paar
3202 2083	mit Band	Pack à 100 Paar	1,10
3202 2084	ohne Band	Pack à 100 Paar	0,72

(134)



bis 98 dB(A)

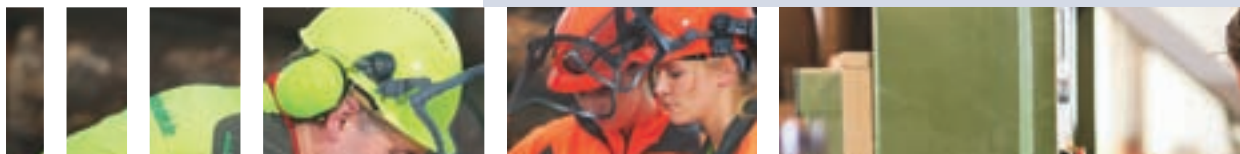

Bügelgehörschützer Caps 200

- | Bewährter, sehr leichter Bügelgehörschutz
- | Einfach in der Anwendung und komfortabel im Gebrauch
- | Ersatzstöpsel sind verfügbar
- | Dämmwerte: SNR=23; H=27; M=19; L=17
- | CE geprüft nach EN 352-2



AB **1,95€**



Katalog-Nr.	Ausführung	VE	€/Stück
3202 2094	Caps 200	1 Stück	4,00
3202 2095	Ersatzstöpsel	1 Paar	1,95

(134)

Bügelgehörschützer Flexicap

- | Bewährter, sehr leichter Bügelgehörschutz
- | Einfach in der Anwendung und komfortabel im Gebrauch
- | Gleichbleibender Dämmkurvenverlauf
- | Ersatzstöpsel sind verfügbar
- | Dämmwerte: SNR=23; H=26; M=19; L=17
- | CE geprüft nach EN 352-2



AB **1,95€**



Katalog-Nr.	Ausführung	VE	€/Stück
3202 2110*	Flexicap	10 Stück	5,45
3202 2095	Ersatzstöpsel	10 Paar	1,95

(134)

Bügelgehörschutz 1310/1311

- | Dämmwerte: SNR=26; H=30; M=22; L=19



AB **1,75€**



Katalog-Nr.	Ausführung	VE	€/Stück
3202 3100	1310	10 Stück	4,90
3202 3109	Ersatzstöpsel	20 Paar	1,75

(134)

Bügelgehörschützer Reflex



- | Flexibel und leicht einsetzbarer Bügelgehörschutz
- | Ersatzstöpsel sind verfügbar
- | Dämmwerte: SNR=26; H=29; M=22; L=18
- | CE geprüft nach EN 352-2



AB **2,60€**

Katalog-Nr.	Ausführung	VE	€/Stück
3202 2119	Reflex	10 Stück	6,15
3202 2118	Ersatzstöpsel	25 Paar	2,60

(134)

Bügelgehörschützer Caboflex 600

- | Leichter Bügelgehörschützer für wechselnde Lärmbereiche
- | Ersatzstöpsel sind verfügbar
- | Dämmwerte: SNR=21; H=25; M=17; L=15
- | CE geprüft nach EN 352-2



AB **3,65€**

Katalog-Nr.	Ausführung	VE	€/Stück
3202 2030*	Caboflex 600	10 Stück	6,70
3202 2033*	Ersatzstöpsel	50 Paar	3,65

(134)





Kopfbügelgehörschützer H 510 A

| Vielseitiger Kapselgehörschutz für viele Arbeitsbereiche
 | Die Dichtungsringe sind mit einer einzigartigen Mischung aus Flüssigkeit und Schaumstoff gefüllt
 | Auswechselbare Dichtungsringe
Dämmwerte: SNR=27; H=32; M=25; L=15
 | CE geprüft nach EN 352-1



Katalog-Nr.	€/Stück
3202 2089*	16,20

(134)



bis 98 dB(A)

16,20€

Kopfbügelgehörschützer H 510 F, zusammenklappbar

| Faltbare Version des H 510 A
 | Beansprucht wenig Platz in Werkzeugkästen oder Jackentaschen
Dämmwerte: SNR=28; H=32; M=25; L=16
 | CE geprüft nach EN 352-1



Katalog-Nr.	€/Stück
3202 2090	21,95

(134)



bis 98 dB(A)

21,95€

Kapselgehörschützer mit Helmbefestigung H 510 P3 E

| Zur Anbringung an Schutzhelmen mit 30-mm-Schlitz
 | Die Kapseln können in Betriebs-, Lüftungs- und Ruhestellung gebracht werden
Dämmwerte: SNR=26; H=32; M=23; L=15
 | CE geprüft nach EN 352-3



Katalog-Nr.	€/Stück
3202 2091	18,95

(134)



bis 98 dB(A)

18,95€

Kopfbügelgehörschützer H 520 A

| Vielseitiger Kapselgehörschutz für starke Lärmbelastungen und sehr niedrige Frequenzen
 | Die Dichtungsringe sind mit einer einzigartigen Mischung aus Flüssigkeit und Schaumstoff gefüllt
 | Auswechselbare Dichtungsringe
Dämmwerte: SNR=31; H=34; M=29; L=20
 | CE geprüft nach EN 352-1



Katalog-Nr.	€/Stück
3202 2092*	20,00

(134)



bis 105 dB(A)

20,00€

Kapselgehörschützer H 540 A



| Beste Wahl für extreme Lärmbelastungen
 | Die doppelschaligen Kapseln minimieren Resonanzen und garantieren maximale Dämmleistungen
 | Breite und weiche Dichtungskissen ermöglichen besten Tragekomfort
Dämmwerte: SNR=35; H=40; M=32; L=23
 | CE geprüft nach EN 352-1



Katalog-Nr.	€/Stück
3202 2093*	23,10

(134)



bis 110 dB(A)

23,10€

Kapselgehörschützer „Push to Listen“

| Gehörschützer für starke Lärmbelastungen mit manuell zu öffnendem Mikrofon
 | Geräusche und Sprache werden deutlich und zuverlässig wahrgenommen
 | Die Hörfunktion bleibt bis zum automatischen Reset 30 Sekunden aktiv
Dämmwerte: SNR=32; H=33; M=30; L=21
 | CE geprüft nach EN 352-1



PELTOR®

Katalog-Nr.	€/Stück
3202 0067*	35,95

(134)



bis 105 dB(A)

35,95€

Radiokapselgehörschutz XP HRXP7A-01

Zuverlässiger Gehörschutz und hochwertiges Radio.
 | Neu entwickelter Radio-Empfangschip (2 Generation)
 | Externer Audioeingang 3,5mm (Stereo)
 | Kopfband oder Helmversion
 | Batterielebensdauer beträgt ca.: ~ 60 h
Dämmwerte: SNR=32; H=32; M=31; L=23
 | Breite, weich gepolsterte Kopfbügel
 | Weiche, mit Schaumstoff und Flüssigkeit gefüllte Dichtungsringe bieten zusätzlichen Komfort
 | Auch als Kit mit Akku & Ladegerät erhältlich



Katalog-Nr.	€/Stück
3202 5875*	87,45

(134)



bis 105 dB(A)

87,45€

Peltor Hygieneinsatz (ohne Abb.)

| Passend für Kapselgehörschützer

Katalog-Nr.	Ausführung	passend für	€/Stück
3202 0115*	HY51	Optime I	7,30
3202 0126*	HY52	Optime II	7,30
3202 0136*	HY54	Optime III	8,30
3202 0065*	HY53	Optime PTL	7,20
3202 0041*	HY73	HR XP	7,10

(134)
(201)

7,10€



Bilsom Kapselgehörschützer

Persönlich. Fortschrittlich. Kompromisslos.

Thunder - Kapselgehörschutz ohne Metallteile

- | Formstabiler, breiter Kunststoffbügel
- | Metallfrei, für Elektronikarbeiten
- | Gesteckte Dichtungskissen

Hygienesätze auf Anfrage!



AB
12,80€

Katalog-Nr.	Ausführung	Dämmwert: SNR	€/Stück
3202 1126	Thunder 1	30 dB(A)	12,80
3202 1128	Thunder 2	33 dB(A)	16,30
3202 1132	Thunder 3	36 dB(A)	20,95

(192)

Leightning - Kapselgehörschutz mit Federstahlbügel

- | Robuster Federstahl-Kopfbügel
- | Große Muschelöffnung
- | Teleskophöhenverstellung der Muscheln

Hygienesätze auf Anfrage!



AB
12,80€

Katalog-Nr.	Ausführung	Dämmwert: SNR	€/Stück
3202 1113	Leightning 1	30 dB(A)	12,80
3202 1116	Leightning 2	31 dB(A)	12,80
3202 1118	Leightning 3	34 dB(A)	20,95

(192)

Clarity - Kapselgehörschutz mit linearen Dämmwerten

- | Mit Sound-Management-Technologie, für natürliches, unverzerrtes Hören
- | Quick-Klick Höhenverstellung
- | Gleichmäßige Dämmung

Hygienesätze auf Anfrage!



AB
12,80€

Katalog-Nr.	Ausführung	Dämmwert: SNR	€/Stück
3202 1136	Clarity 1	25 dB(A)	12,80
3202 1146	Clarity 1, faltbar	26 dB(A)	15,15
3202 1138	Clarity 2	30 dB(A)	16,30
3202 1144	Clarity 3	33 dB(A)	20,95

(192)

Leightning - Kapselgehörschutz mit Federstahlbügel – Faltbar und HiVis

- | Sehr gute Sichtbarkeit bei schlechten Lichtverhältnissen (L2F HiVis, L3 HiVis)
- | Praktisch faltbar für Transport und Aufbewahrung (L2F HiVis, LOF)

AB
18,65€

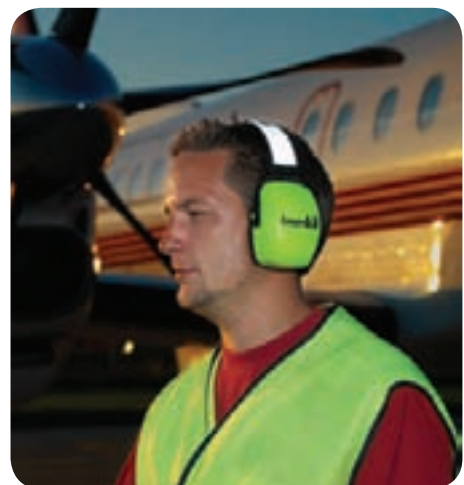

Katalog-Nr.	Ausführung	Dämmwert: SNR	€/Stück
3202 1183	L2F faltbar HiVis	32 dB (A)	19,20
3202 1184	L3 HiVis Kopfbügel	34 dB (A)	21,55
3202 1185	LOF faltbar	25 dB (A)	18,65

(192)



Viking - Kapselgehörschutz mit Universalbügel

| Universalbügel mit 3 Tragemöglichkeiten (auf dem Kopf, im Nacken, unter dem Kinn)
| Ideal kombinierbar mit Schutzhelmen oder Gesichtsschutzschirmen
Hygienesätze auf Anfrage!



AB **12,80€**

Katalog-Nr.	Ausführung	Dämmwert: SNR	€/Stück
3202 1120	Viking 1	30 dB(A)	12,80
3202 1124	Viking 3	32 dB(A)	20,95

(192)

Impact - Kapselgehörschutz mit Elektronik

| Elektronischer Geräuschfilter und Klangverstärker
| Schallpegelbegrenzung bei 82 dB(A)
| Ideal für Personen mit geschädigtem Gehör
| SNR Dämmwerte: 28 dB(A)
Hygienesätze auf Anfrage!



AB **143,15€**

Katalog-Nr.	€/Stück
3202 1151	143,15

(192)

Howard Leight Max Lite - Gehörschutzstöpsel

| Für Anwender mit kleinen Gehörgängen
| Die Alternative für Frauen
| SNR Dämmwerte: 34 dB(A)



AB **25,60€**

Katalog-Nr.	Ausführung	VE	€/Stück
3202 1106	ohne Band	Box à 200 Paar	27,95
3202 1107	mit Band	Box à 100 Paar	31,90
3202 1103	ohne Band	Beutel à 200 Paar	25,60

(192)

Howard Leight Matrix - Stöpsel, Orange

| Muss nicht vorgeformt werden
| Gleichmäßiges Dämmprofil
| SNR Dämmwerte: 29 dB(A)



AB **23,65€**

Katalog-Nr.	Ausführung	VE	€/Stück
3202 1085	ohne Band	Box à 200 Paar	25,60
3202 1092	mit Band	Box à 100 Paar	25,60
3202 1100	ohne Band	Beutel à 200 Paar	23,65

(192)

Howard Leight Sync Radio

Stereo-Radio-Kapselgehörschützer.
| Robuste Verarbeitung
| Guter UKW-Empfang
| 10 Sender programmierbar, LCD-Anzeige
| Ca. 110 Std. Betriebsdauer, 2 AA Batterien
| SNR Dämmwerte: 29 dB(A)

82,50€



Hygienesätze auf Anfrage!

Katalog-Nr.	€/Stück
3202 1068	82,50

(192)

Howard Leight Sync Stereo

Sicher vor Lärm geschützt sein und gleichzeitig Lieblingsmusik hören.
| Hervorragender Schutz: SNR von 31 dB(A)
| Einfach ein tragbares Audiogerät, wie z. B. MP3 Player, anschließen und ungestört die Lieblingsmusik genießen, hochwertige Stereowiedergabe

| Sync benötigt keine Batterien oder Schalter, optimierte Basskammern für perfekten Hörgenuss

36,40€



Katalog-Nr.	€/Stück
3202 1005	36,40

(192)

LS400 Leight Source - Gehörschutzstöpsel-Spender

| Als Standgerät oder zur Wandmontage geeignet
| Transparent für die Stöpselidentifizierung
| Einfache Handhabung

Für den Spender gibt es folgende Nachfüllpackungen (Beutel à 200 Paar)

- Matrix Orange
- Matrix Blau
- Max
- Max Lite
- Laser Lite

24,45€



Katalog-Nr.	Ausführung	VE	€/Stück
3202 1099	Spender (leer)	1 Stück	24,45

(192)





Howard Leight Matrix - Stöpsel, Blau

- | Muss nicht vorgeformt werden
- | Gleichmäßiges Dämmprofil
- | Ideal für niedrige Lärmbereiche
- | SNR Dämmwerte: 23 dB(A)



AB
23,65€

Katalog-Nr.	Ausführung	VE	€/Box
3202 1086	ohne Band	Box à 200 Paar	25,60
3202 1097	mit Band	Box à 100 Paar	25,60
3202 1098	ohne Band	Beutel à 200 Paar	23,65

(192)

Howard Leight Max - Gehörschutzstöpsel

- | Höchste Dämmung und bester Komfort
- | Glockenform garantiert guten Tragekomfort
- | Schmutzabweisende Außenhülle
- | SNR Dämmwerte: 37 dB(A)

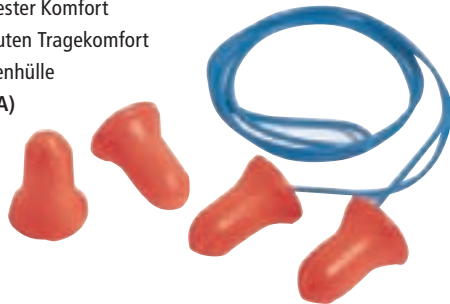

AB
30,25€

Katalog-Nr.	Ausführung	VE	€/Box
3202 1109	ohne Band	Box à 200 Paar	32,00
3202 1108	mit Band	Box à 100 Paar	35,50
3202 1101	ohne Band	Beutel à 200 Paar	30,25

(192)

Howard Leight Laser Lite - Gehörschutzstöpsel

- | Hohe Akzeptanz durch poppigtes Aussehen
- | Leichtes Einsetzen durch T-Form
- | SNR Dämmwerte: 35 dB(A), Hoch = 34 dB(A), Mittel = 32 dB(A), Tief = 31dB(A)



AB
25,60€

Katalog-Nr.	Ausführung	VE	€/Box
3202 1104	ohne Band	Box à 200 Paar	27,95
3202 1105	mit Band	Box à 100 Paar	31,90
3202 1102	ohne Band	Beutel à 200 Paar	25,60

(192)

Bilsom Gehörschutzstöpsel Bilsom 303-L und 303-S

- | Konisch geformter Stöpsel
- | 2 Größen
- | Glatte Oberfläche für optimale Hygiene
- | SNR Dämmwerte: 33 dB(A), Hoch = 32 dB(A), Mittel = 29 dB(A), Tief = 29 dB(A)



AB
27,70€

Katalog-Nr.	Ausführung	VE	€/Pack
3202 1020	303-S/small	1 Box à 200 Paar	29,50
3202 1061	303-S/small	1 Nachfüllp. für Bilsomat mit 200 P.	27,70
3202 1016	303-L/large	1 Box à 200 Paar	29,50
3202 1052	303-L/large	1 Nachfüllp. für Bilsomat mit 200 P.	27,70

(192)

Howard Leight NEUTRON

- | Der ideale Mehrwegstöpsel für niedrige Lärmbereiche: hoher Komfort, einfachstes Einsetzen, sicherer Schutz.
- | Mit seinem SNR von 20 dB(A) ideal für alle niedrigen Lärmbereiche geeignet
- | Überprotektion und das Gefühl der Isolierung werden vermieden, der Kontakt zur Umwelt bleibt erhalten
- | Gute Sprachverständlichkeit
- | Hervorragende Passform, die nur geringen Druck im Gehörgang ausübt, was zu hoher Akzeptanz führt
- | Einfache Handhabung dank des speziellen Designs
- | Mit praktischem Band (gelb) und in handlichem, flachem Aufbewahrungsetui



59,80€

Katalog-Nr.	VE	€/Box
3202 1000	1 Box à 50 Paar	59,80

(192)

Bilsomat 400-Gehörschutzstöpsel-Spender

- | Als Standgerät oder zur Wandmontage geeignet
- | Transparent für die Stöpselidentifizierung
- | Einfache Handhabung



AB
24,45€

Katalog-Nr.	Ausführung	€/Stück
3202 1066	inkl. 400 Paar 303-L	79,00
3202 1067	inkl. 400 Paar 303-S	79,00
3202 1099	Spender ohne Stöpsel	24,45

(192)





Howard Leight Percap - Bügelgehörschutz

- | Exklusiver faltbarer Bügel
- | Besonders praktisch
- | **Pegelbereich:** hoch 27 dB(A), mittel 20 dB(A), niedrig 18 dB(A)
- | **Schalldämmung:** 35,7 dB/4000 Hz
- | SNR Dämmwerte: 24 dB(A)

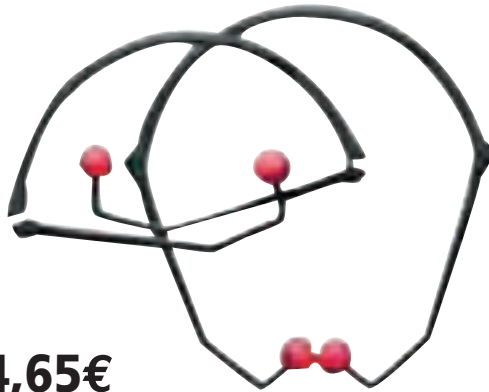

AB
14,65€

Katalog-Nr.	Artikel	VE	€/Stück
3202 1083	Bügelgehörschutz	10 Stück	37,90
3202 1084	Ersatzpolster	10 Paar	14,65

(192)

Howard Leight Fusion – Gehörschutzstöpsel

- | Wiederverwendbar
- | Mit Band
- | Patentiertes Zwei-Materialien-Design
- | Zwei Größen für optimalen Schutz
- | Liefereinheit: 50 Paar in einer Verteilerbox
- | SNR Dämmwerte: 28 dB(A)



AB
75,65€

Katalog-Nr.	Größe	VE	€/Box
3202 1093	S	Box à 50 Paar	75,65
3202 1094	M/L	Box à 50 Paar	75,65

(192)

Howard Leight QB1- Bügelgehörschutz

- Perfekter Sitz, voller Schutz**
- | Perfekter Sitz im Gehörgang
- | Voller Schutz
- | In praktischer, wiederverschließbarer PE-Tüte
- | 10 Stück in einer Box
- | SNR Dämmwerte: 26 dB(A)

- Ersatzstöpsel:**
- | Paarweise in Tüten verpackt
- | 50 Paar in einer Box



AB
46,55€

Katalog-Nr.	Ausführung	VE	€/Box
3202 1074	Bügelgehörschutz	Box à 10 Stück	46,55
3202 1075	Ersatzstöpsel	Box à 50 Paar	118,75

(192)

Howard Leight Smartfit – Gehörschutzstöpsel

- | Wiederverwendbar
- | Mit Band
- | Individuelle Passform durch CMT-Material-Technologie
- | Liefereinheit: 50 Paar in einer Verteilerbox
- | SNR Dämmwerte: 30 dB(A)



AB
55,85€

Katalog-Nr.	Ausführung	VE	€/Box
3202 1095	Standard	Box à 50 Paar	55,85
3202 1096	detektierbar	Box à 50 Paar	81,45

(192)

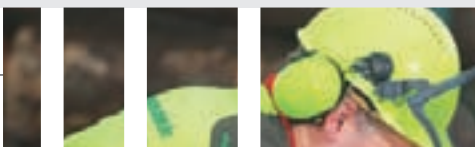

Werden bei Tätigkeiten Stäube, Gase oder Dämpfe frei und ist keine effektive Absaugung dieser Gefahrstoffe vorhanden, muss Atemschutz getragen werden.

Zu einer verantwortungsvollen Arbeitsvorbereitung gehört deshalb auch die Frage, welche gesundheitsschädigenden Stoffe auftreten können und wie ihnen zu begegnen ist.

- | Beim Bohren, Fräsen, Schleifen und Sägen werden Stäube freigesetzt
 - | Fasern treten beim Verlegen oder Abreißen von Dämm-Material auf
 - | Beim Schweißen entstehen Rauche
- Um diese und andere Gefahrstoffe aus der Atemluft zu filtern, werden Atemschutzmasken als partikelfiltrierende Halbmasken oder Halb- und Vollmasken eingesetzt. Diese Masken liefern wir Ihnen mit Filtern unterschiedlicher Schutzstufen.

Gasfilter: Um stark gesundheitsgefährdende Gase und Dämpfe aus der Atemluft zu filtern, sind Atemschutzmasken mit Aktivkohlefilter erforderlich.

Kombinationsfilter aus Gas- und Partikelfilter: Einzusetzen, wenn gleichzeitig Lösemittel, Gase, Dämpfe und Feinstäube/Partikel auftreten (z.B. beim Farbspritzen, Sprühklebern).

Allgemeine Hinweise: Die Konzentration von Gefahrstoffen in der Atemluft ist stark abhängig von der Größe des Arbeitsraumes und der Belüftung.

„Mundschutz“ bietet Ihnen keinen Schutz vor lungengängigem Feinstaub und gefährlichen Arbeitsstoffen.

Was Sie sonst noch über Atemschutzfilter und deren Einsatz wissen sollten

Atemfilter werden in Verbindung mit entsprechenden Atemanschlüssen (Vollmaske, Halbmaske, Atemschutzhaube oder Mundstückgerät) verwendet.

Die gebrauchsfertige Kombination eines Atemfilters mit einem Atemanschluss wird als Filtergerät bezeichnet. Atemfilter reinigen die Einatemluft von Schadstoffen. Auch übelriechende und belastigende Stoffe werden von dem Atemfilter zurückgehalten.

Entscheidend für die Wirksamkeit und damit für einen sicheren Schutz ist die richtige Auswahl des zweckentsprechenden Atemanschlusses und des geeigneten Atemfilters sowie die sachgemäße Verwendung.

Für den Einsatz von Filteratemschutzgeräten müssen folgende Bedingungen unbedingt bekannt sein:

- | Vorhandene Schadstoffe müssen nach Art, Eigenschaft und Zusammensetzung bekannt sein.
- | Bei Sauerstoffmangel dürfen Atemfilter nicht eingesetzt werden. Der Sauerstoffgehalt der Einatemluft muss mehr als 17 Vol.-% betragen.
- | Gasfilter dürfen nur gegen gasförmige Schadstoffe verwendet werden – keinesfalls gegen Partikel.
- | Partikelfilter dürfen nur gegen partikelförmige Schadstoffe verwendet werden – keinesfalls gegen Gase.
- | Wenn Gase und Partikel zugleich auftreten oder wenn Partikel Gase freisetzen können, sind Kombinationsfilter zu verwenden.
- | Die für die jeweilige Filterklasse höchstzulässige Schadstoffkonzentration ist zu beachten (siehe Tabelle).

Das Ende der Gebrauchsdauer von Partikelfiltern oder Kombinationsfiltern, die gegen Feinstäube eingesetzt wurden, ist am sprunghaften Ansteigen des Atemwiderstandes (Einatemwiderstand) zu erkennen.

Gegen radioaktive Stoffe, Sporen, Bakterien, Viren und proteolytische Enzyme sollen Partikelfilter nur einmal verwendet werden.

Filtertyp	Hauptanwendungsbereich	Kennfarbe
AX	Gase und Dämpfe von organischen Verbindungen mit einem Siedepunkt $\leq 65^\circ\text{C}$	
A	Dämpfe von organischen Verbindungen mit einem Siedepunkt $> 65^\circ\text{C}$	
B	Anorganische Gase und Dämpfe z.B. Chlor, Schwefelwasserstoff, Cyanwasserstoff (Blausäure)	
E	Schwefeldioxid, Hydrogenchlorid	
K	Ammoniak	
CO	Kohlenmonoxid	
Hg	Quecksilber (Dampf)	
NO	Nitrose Gase einschließlich Stickstoffmonoxid	
Reaktorfilter	Radioaktives Jod einschließlich radioaktivem Jodmethan	
P	Partikel	

Die Lagerzeiten

Atemfilter bieten die Gewähr, dass sie auch nach Lagerung über einen längeren Zeitraum voll einsatzbereit und funktionstüchtig sind.

Die Lagerzeiten müssen vom Hersteller angegeben werden und betragen zwischen 3 und 5 Jahren.

Das Verfallsdatum ist auf den einzelnen Filtern vermerkt. Geöffnete Gas- und Kombinationsfilter sind spätestens 6 Monate nach dem Öffnen zu ersetzen, sofern sie nicht schon vorher erschöpft sind. Die Lagerzeit von Partikelfiltern und partikelfiltrierenden Halbmasken ist bei sachgemäßer Lagerung üblicherweise auf 3 Jahre begrenzt.

Unsere Fachleute beraten Sie gern und liefern Ihnen CE-zertifizierte Masken, die beim korrekten Einsatz ein Höchstmaß an Sicherheit bieten.

EN-Normen Vollmasken: DIN EN 136

Halb-/Viertelmasken: DIN EN 140

filtrierende Halbmasken: DIN EN 149

Filterart	Filterklasse	Schutz gegen	Leistungsvermögen
Gasfilter	1	Gase und Dämpfe	Aufnahmevermögen klein
	2	Gase und Dämpfe	Aufnahmevermögen mittel
	3	Gase und Dämpfe	Aufnahmevermögen groß
Partikelfilter	P1/FFP	feste Partikel und flüssige inerte Stoffe bis zum 4fachen GW	Rückhaltevermögen klein
	P2/FFP	feste und flüssige Partikel mindergiftiger (gesundheitsschädlich) Stoffe bis zum 10fachen GW	Rückhaltevermögen mittel
	P3/FFP	feste und flüssige Partikel giftiger u. sehr giftiger Stoffe bis zum 30fachen GW	Rückhaltevermögen groß
Kombinationsfilter	1-P2	Gase und Dämpfe und feste und flüssige Partikel gesundheitsschädlicher Stoffe	Aufnahmevermögen klein/Rückhaltevermögen mittel
	2-P2	Gase und Dämpfe und feste und flüssige Partikel gesundheitsschädlicher Stoffe	Aufnahmevermögen mittel/Rückhaltevermögen mittel
	2-P3	Gase und Dämpfe u. feste u. flüssige Partikel giftiger u. sehr giftiger Stoffe	Aufnahmevermögen mittel/Rückhaltevermögen groß

GW = Grenzwert



Welche ist die richtige Maske für Sie?

Tätigkeit:	Schadstoffe	Filterklasse	Bemerkungen
Holzverarbeitende Betriebe			
Holzbearbeitung			
Schleifen (Hartholz, Weichholz, MDF)*	feine Partikel, Holzstaub	P2	
Schneiden (Hartholz, Weichholz, MDF)	feine Partikel, Holzstaub	P2	
Lösemittelhaltige Bleichmittel	Lösemitteldämpfe und -nebel	A2P2	
wasserlösliche Holzanstriche, die Kupfer, Chrom oder Arsen enthalten	feiner Farbnebel	P3	
Behandlung mit Lacken und Holzschutzmitteln	organische Dämpfe	A1P1/A2P2	
Oberflächenversiegelung			
Streichen von wasserlöslichen Farben	große Farbtropfen und -spritzer	P1/A1P1	
Lackieren (Spritzen) von wasserlöslichen Farben	Farbnebel	P2/A1P2	
Streichen (Lackieren) von lösemittelhaltigen Farben	Lösemitteldämpfe und Farbnebel	A1P1/A2P2	
Lack streichen	Lösemitteldämpfe	A2	
Entfernen von Farbe/Klebstoff			
Farbe abbrennen/-abflämmen	feine Partikel und Gase	ABE1P2	
Farbe abschleifen/abschlagen/abbürsten	feine Farbpartikel	P2	P3 bei chromhaltigen Anstrichen
Klebstoffe abkratzen	feine Partikel	P2	
chemisch abbeizen, z.B. Dichlormethan	Lösemitteldämpfe	AX	Fremdbelüftung
Klebstoffe			
starke Epoxidharzkleber	Dämpfe	A2P2	
Sprühkleber	Klebstoffnebel, Lösemitteldämpfe	A2P2	
Klebstoff streichen	Lösemitteldämpfe	A1/A2	
Polyesterharz spritzen	Sprühnebel und Lösemitteldämpfe	A2P2	
Polyesterharz von Hand zubereiten	feine Partikel und Lösemitteldämpfe	P2/A1P1	
Polyesterharz schleifen	feine Partikel	P2	
Malerei- und Anstreicher-Handwerk (Oberflächenbehandlung)			
Reinigen			
Hochdruck-Dampfstrahlen	Washseifennebel	P2	
Schleifen			
Rostentfernung*	Roststaub, Metallstaub	P1/P2	
Füllen*	feine Partikel	P1/P2	P2, falls ätzend
Beton, Putz, Mauerwerk*	Steinstäube	P1/P2	P2 bei hohem Quarzanteil
Hart- und Weichholz*	Holzstaub	P2	
Kunststoffe*	Kunststoffstäube	P2	
Farben, Anstriche*	Farbpartikel	P2	P3 bei chromhaltigen Anstrichen
Eisen/Stahl*	Metallstäube	P2	P3 bei Edelstahl

* Gehörschutz tragen

Die passenden Atemschutz-Produkte und die fachkundige Beratung finden Sie bei uns.

Tätigkeit:	Schadstoffe	Filterklasse	Bemerkungen
Malerei- und Anstreicher-Handwerk (Oberflächenbehandlung)			
Entfernen von Farbe/Klebstoff			
Farbe abtrennen/-ablämmen	feine Partikel und Gase	ABE1P2	
Farbe abschleifen/abschlagen/abbürsten*	feine Farbpartikel	P2	
Klebstoffe abkratzen/abschleifen*	feine Partikel	P2	
Streichen/Lackieren			
Farbe streichen	Dämpfe	A1/A2	
Farbe spritzen	Farbnebel	A1P2/A2P2	
Streichen von wasserlöslichen Farben	große Farbtropfen und -spritzer	P1	
Lackieren (Spritzen) von wasserlöslichen Farben	Farbnebel	P2/A2P2	
Streichen, Rollen, Spritzen von lösemittelhaltigen Farben	Lösemitteldämpfe und Farbnebel	A2P2	
Lack streichen	Lösemitteldämpfe	A1/A2	
Bau- und Baunebengewerbe			
Bauvorbereitung			
Erdarbeiten, Ausheben	kontaminierter/verschmutzter Boden	ABE1P2	
Kreosot-Anstrich	organische Dämpfe	A1P1/A2P2	
Holzbearbeitung/Holzverarbeitung	Weich- und Hartholzstaub	P2	
Abbrucharbeiten	allgemeiner Staub	P2	
Fundamente gießen	Betonstaub	P2	
Schneiden (Flexen), Schweißen, Nieten*	Metallstaub/Schweißrauch	ABE1P2	
Asbestsanierung in geringem Umfang	Asbestfasern	P3/P2	
Baukonstruktion/-errichtung			
Abhauen	Betonstaub	P2	
Zementspritzen	Betonstaub	P2	
Untermauern	Staub/Betriebsflüssigkeit	ABE1P2	
Untertunneln	Lehmstaub/verschmutzter Boden	P2	
Schleifen*	Metallstaub	P2	
Bauvollendung (Baunebengewerbe)			
Verputzen	feiner Putzstaub	P2	
Holzarbeiten*	Holzstaub (Hart, Weich, MDF)	P2	
Malen/Anstreichen	organische Dämpfe, Farbdämpfe	A1P1/A2P2	
Dachauskleidung	organische Dämpfe, Partikel	A1P2	
Straßenbelag/Teeren	organische Dämpfe, Partikel	A1P2/A2P2	
Dachisolierung	Staub und Fasern	P2	
Holzbearbeitung	organische Dämpfe	A1P1/A2P2	
Versiegeln, Abdichten	organische Dämpfe	A1P1/ABE1P2	
Verklankern (Kleber)	organische Dämpfe	A1P1	
Dachdecken, Fliesenlegen	Fliesen- und Ziegelstaub	P2	
Schweißen	Metallstaub/Schweißrauch	ABE1P2/P3	
Asbestsanierungstrupps			
Begutachtung und Entfernung von Asbestbauteilen (kein mechanisches „Herausschlagen“ von Wänden, etc.)	Asbeststäube	P2/P3	
Sonstige Tätigkeiten			
Kfz-Werkzeuge			
Schweißen*	Metallrauch, Ozon, NOx	ABE1P2	
Austausch von Kupplungs- und Bremsbelägen	Feinstaub, Asbest	P2	
Farbe spritzen/streichen	Farbnebel, Lösemitteldämpfe	A1P1/A2P2	
Ausbringen von Insektiziden und Pestiziden			
auf Wasser basierende Mittel	Insektizide, Pestizide	P2/A1P2	
auf Chemikalien basierende Mittel (keine Ausräuchermittel)	Insektizide, Pestizide	A1P2/A2P2	
Museen und Kunstgalerien			
Staubgefahren – hautgängiger und allgemeiner Staub	Pilzsporen, allgemeiner Staub	P2	
Stein- und Schleifstaub	Steinstaub	P2	
Konservierungsmittel	je nach Einsatzmittel unterschiedlich	ABE1P2	
Schweißen von			
Zink*	Zink- und allg. Metallrauch	P2/P3	
Aluminium*	Aluminiumoxidauch/Ozon	P3/AP3	
Edelstahl*	Metalloxidauch	P3	

* Gehörschutz tragen



Schwerer Atemschutz: Einteilung nach G26, Berufsgenossenschaftliche Grundsätze

G26-frei:

Für einige Atemschutzgeräte sind keine Vorsorgeuntersuchungen notwendig.

FluchtfILTERgeräte, Sauerstoff- und Druckluftfluchtgeräte, Regenerationsgeräte für leichte Arbeit, Druckluft-Schlauchgeräte mit Haube und gebläseunterstützte Filtergeräte mit Haube sind G26-befreit. Dies gilt ebenso für Atemschutzgeräte der Gruppe G26/1, wenn die Tageseinsatzzeit 30 min. nicht überschreitet.

G26/1:

Der Geräteträger benötigt eine Untersuchung nach G26/1, wenn das verwendete Atemschutzgerät ein Gewicht von 3kg nicht überschreitet und der Atemwiderstand des Gerätes beim Ein- oder Ausatmen gering (bis max. 5 mbar) ist.

G26/2:

Bei einem Gerätegewicht von bis zu 5 kg und einem erhöhten Atemwiderstand (über 5 mbar) beim Ein- oder Ausatmen hat der Geräteträger eine Bescheinigung nach G26/2 vorzulegen.

G26/3:

Übersteigt das Gerätegewicht 5 kg und der Atemwiderstand ist erhöht (bis 6 mbar), ist durch den Geräteträger eine Untersuchung nach G26/3 vorzuweisen.

Tragezeitbegrenzungen:

Aufgrund der unterschiedlichen Belastungen für den Geräteträger, sind je nach Beschaffenheit der Atemschutzgeräte unterschiedliche Trage- und Erholungszeiten, sowie die Einsätze pro Schicht und die Anzahl der Schichten pro Woche festgelegt.

Schutzausrüstungen	Tragedauer (min)	Erholungsdauer (min)	Einsätze pro Schicht	Schichten pro Woche
Atemschutzgeräte mit Schutzanzügen				
	30 einschl. An- und Auskleiden	mind. 90	2	3
Atemschutzgeräte mit Schutzanzügen ohne Wärmetausch (Chemikalienschutzanzug, u.a.)	0,8 x Tragezeit des Atemschutzgerätes	wie Atemschutzgerät	wie Atemschutzgerät	wie Atemschutzgerät
Behältergeräte mit Druckluft (Pressluftatmer)				
Geräte über 5 kg Gesamtmasse	60	30	4	4 (2-1-2) 2 Tage, 1 Tag Pause, 2 Tage
Geräte bis 5 kg Gesamtmasse	15	10	16	5
Regenerationsgeräte				
Geräte über 5 kg Gesamtmasse	120	120	2	3
Geräte bis 5 kg Gesamtmasse	45	30	4	5
Schlauchgeräte				
Geräte mit Maske (Frisch- und Druckluftschlauchgeräte)	150	30	3	5
Frisch- und Druckluftschlauchgeräte mit Haube, Helm oder Atemschutzanzug	keine Tragezeitbegrenzung ³⁾			
Frischlufschlauchgeräte	90	45	3	4 (2-1-2)
Filtergeräte ohne Gebläseunterstützung				
Vollmaske	105	30	3	5
Halb-/Viertelmaske	120	30	3	5
Filterierende Halbmaske ohne Ausatemventil	75	30	5	4 (2-1-2)
Filterierende Halbmaske mit Ausatemventil	120	30	3	5
Filtergeräte mit Gebläseunterstützung				
Vollmaske	150	30	3	5
Haube oder Helm	keine Tragezeitbegrenzung ³⁾			

Wartungspflichtige Produkte

Insbesondere für zahlreiche Gerätschaften aus dem schweren Atemschutz gelten in der BGR 190 verbindlich vorgeschriebene Wartungsfristen.

Gerät	Art der durchzuführenden Arbeiten	Maximalfristen				
		nach Gebrauch	Halbjährlich	Zwei Jahre	Vier Jahre	Sechs Jahre
Vollmasken	Reinigung und Desinfektion			1		
	Sicht- und Funktionsprüfung		2			
	Wechsel der Ausatemventilscheibe					
	Wechsel der Sprechmembrane					
Halbmasken	Reinigung & Desinfektion			1		
	Sicht und Funktionsprüfung		2			
	Wechsel der Ausatemventilscheibe					
Pressluftatmer (komplett)	Reinigung					
	Sicht-, Dicht-, und Funktionsprüfung					
	Grundüberholung					
Lungenautomat	Reinigung & Desinfektion					
	Wechsel der Membrane					
	Sicht-, Dicht-, und Funktionsprüfung			3		
	Grundüberholung (mit Schlauch)					
Druckluftschlauchgerät	Reinigung					
	Sicht-, Dicht-, und Funktionsprüfung					
Atemluftflasche und -ventile	TÜV-Prüfung	nach Herstellerangaben				

1: bei luftdicht verpackten Geräten, sonst halbjährlich

2: bei luftdicht verpackten Geräten alle zwei Jahre

3: nur Lungenautomaten, die nicht zur Reinigung und Desinfektion zerlegt werden können – sonst vier Jahre

Affinity-Einwegmasken

Ein umfassendes Angebot an Einwegmasken für Profi und Heimwerker. Die unterschiedlichen Arten von Masken decken das ganze Spektrum der Schutzstufen FFP1 bis FFP3 ab und sorgen für sicheres Arbeiten bei verschiedenen Anwendungen. Affinity wird ihrem Namen gerecht, denn sie passt sich automatisch der Gesichtsform an. Die Affinity-Produktfamilie bietet dem Benutzer komfortable Atemschutzmasken gemäß europäischer Norm.

Einsatzbereiche:

FLS, Plus, FFP1, Grobstäube beim Schmirgeln, Schleifen, Sandstrahlen, Trennen, Fegen, Sägen
 FLS, Plus, FFP2, Stäube im Umgang mit Holz, Eisen/Messing, Farben/Lacken, Glasfasern, Löt- und Schweißarbeiten
 FLS, Plus, FFP3, Pharmazeutik, industrielle Verfahren

Affinity FLS EN 149:2001

|Affinity FLS ist die neue Generation faltbarer filtrierender Halbmasken von MSA
 |Ihre dünne und leichte Hochleistungsfiltertechnologie gewährleistet einen komfortablen Sitz auch bei längerem Tragen
 |Der vorgeformte Nasenclip erleichtert das Anpassen an die Gesichtskonturen und bietet eine perfekte Abdichtung, um das Entweichen der Ausatemluft und das Beschlagen der Schutzbrille zu verhindern

Affinity Plus EN 149:2001

|In den Filterklassen FFP1 und FFP3 erhältlich
 |Der vorgeformte Nasenbügel mit Innenpolsterung kann zur Erhöhung des Tragekomforts leicht verstellt werden
 |Ausführung FFP3 verfügt zusätzlich über ein verstellbares Elastikband, dass das Anlegen und Abnehmen vereinfacht



AB
14,40€

AB
10,00€

Katalog-Nr.	Filterklasse	VE	€/VE
3203 2800	FFP1 NR D	15 Stück	14,40
3203 2803	FFP1-V NR D	15 Stück	17,40
3203 2806	FFP2 NR D	15 Stück	18,00
3203 2810	FFP2-V NR D	15 Stück	24,00
3203 2815	FFP3-V NR D	15 Stück	57,50

(160)

Katalog-Nr.	Filterklasse	VE	€/VE
3203 2685	FFP1D	10 Stück	10,00
3203 2686	FFP1-V D	10 Stück	15,50
3203 2687	FFP2D	10 Stück	11,50
3203 2688	FFP2-V D	10 Stück	21,50
3203 2792	FFP2D Plus OR	10 Stück	64,00
3203 2793	FFP2-V D Plus OR	10 Stück	68,50
3203 2794	FFP3-V D	5 Stück	22,50

(160)





Halbmaskenserie Advantage 400

|Die innovative Advantage 400 verspricht eine intuitive Benutzung und bietet hohen Komfort und Flexibilität
|Die Halbmaske besteht aus nur drei Hauptkomponenten, die sich leicht reinigen lassen:
Kopfbänderung, Innenmaske und 4-Punkt-Joch
|Mit der „drop-down“-Option kann der Träger die Maske vom Gesicht nehmen, ohne seine übrige Schutzausrüstung zu entfernen und sie so bis zum

nächsten Einsatz vor der Brust tragen
|Die Advantage 400 ist entweder mit Rundgewindeanschluss EN 148-1 (Advantage 410) oder mit MSA Bajonettanschluss (Advantage 420) erhältlich
|Für beide Ausführungen bietet MSA ein umfassendes Angebot an verschiedenen Filtern für sämtliche Anwendungen an



AB
28,00€

Katalog-Nr.	Ausführung	Größe	€/Stück
3203 2060	410	klein	35,50
3203 2063	410	mittel	33,50
3203 2066	410	gross	35,50
3203 2070	420	klein	31,50
3203 2073	420	mittel	28,00
3203 2076	420	gross	31,50

(160)

Halbmaske Advantage 200 LS

|Die Halbmaske Advantage 200 LS ist ideal für Anwendungen, in denen Arbeiter je nach Job verschiedenen Gefahren, wie hohen Konzentrationen an Rauch, Nebel und Gasen, ausgesetzt sind
|Passform und Tragekomfort sind unübertroffen dank dem patentierten Multiflex-System, einer weichen, formbaren Kombination von Gummi und Plastik, die hervorragende Stabilität bietet und sich den individuellen Gesichtskonturen des Trägers perfekt anpasst
|Die in drei Größen erhältlichen Masken heben den Standard und Tragekomfort auf ein höheres Niveau
|Für die Advantage 200 LS wird eine komplette Reihe an Partikel-, Gas- und Kombinationsfiltern angeboten, die nach EN 141 und EN 143 zugelassen sind
|Um Ihren individuellen Bedürfnissen gerecht zu werden, können Sie zwischen den klassischen Advantage Filtern und den exklusiven Filterserien TabTec® und FlexiFilter® wählen.



18,00€



Katalog-Nr.	Größe	€/Stück
3203 2051	klein	18,00
3203 2050	mittel	18,00
3203 2052	groß	18,00

(160)

Advantage-Filter

|Kompatibel mit der Voll- und Halbmaskenserie Advantage 200, 400 und 3000.

Katalog-Nr.	Filterklasse	€/Stück
3203 2031	A2	10,20
3203 2029	AB2EK1	15,10
3203 2032	A2P3	15,60
3203 2035	AB2EK1P3	20,00
3203 2037	P3	8,30
3203 2036	10 Paar P2 Vorfilter (+2 Adapter)	47,00

(160)

TabTec® Filter

|Die innovativen TabTec® Filter können in den Maskenserien der Advantage 200, 400 und 3000 verwendet werden
|Einsparung von Gehäusekomponenten und Teilen des Filtergehäuses durch Kohletablette im TabTec® Filter ohne Abstriche bei der Leistung
|Diesem Wegfall von Gehäusekomponenten verdankt der Filter sein flaches Design und geringes Gewicht
|Per Adapter können sie mit P2 oder P3 FLEXIFilter kombiniert werden



AB
15,70€

Katalog-Nr.	Filterklasse	VE	€/VE
3203 2690	A1	2 Stück	21,50
3203 2691	A2	2 Stück	22,50
3203 2692	AB2E1	2 Stück	25,00
3203 2693	AB2EK1	2 Stück	28,00
3203 2694	Adapter/FLEXIFilter	2 Stück	15,70

(160)

FLEXIFilter

|Mit seiner extrem flachen Bauform ist der FLEXIFilter eine großartige Alternative zu herkömmlichen Partikelfiltern
|Als P2 und P3 sowie mit geruchsentfernender Schicht (OR) erhältlich, die auch gegen Ozon schützt
|Zur Verwendung mit den Advantageserien 200, 400 und 3000

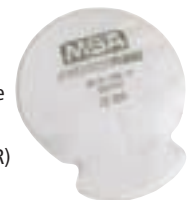

AB
35,50€

Katalog-Nr.	Filterklasse	VE	€/VE
3203 2695	P2	5 Paar	35,50
3203 2697	P3	5 Paar	51,00
3203 2698	P3 OR (Gerüche)	5 Paar	63,00

(160)



Vollmaske 3S Basis Plus

| Typische Anwendungsbereiche für das wirtschaftliche Modell 3S Basis Plus finden sich in der allgemeinen Industrie, bei der Beseitigung von gefährlichen Stoffen und im Handwerk

| Die Vollmaske 3S Basis Plus ist für den Einsatz mit Filtern (Filtereinsätze mit Standardgewindeanschluss) und Gebläsefiltergeräten konzipiert



Katalog-Nr.	€/Stück	103,00€
3203 2210	103,00	

(160)

Vollmaske 3S

| Die Vollmaske 3S hat einfach alles, was Sie von einer modernen Maske erwarten:

- | Bequeme Passform
- | Gute Kommunikation dank Sprechmembran
- | Anti-Beschlag-Luftstrom
- | Geringes Gewicht
- | Entfallen von Druckstellen
- | Geringer Atemwiderstand
- | Gute Sicht
- | Mit Rundgewindeanschluss nach EN 148



Katalog-Nr.	Ausführung	€/Stück	AB 159,00€
3203 2190	Standard	159,00	
3203 2225	Silikon	180,00	
3203 2215	Standard, Gr. S	199,00	

(160)

Filter mit Rundgewindeanschluss

| Diese Partikel-, Gas- und Kombinationsfilter sind passend für die Halbmaske Advantage 410, für die Vollmasken Advantage 3100,

Ultra Elite, 3S Basis Plus und 3S
| Dies ist nur ein Auszug aus dem Filterprogramm
| **Weitere Filtertypen auf Anfrage**

Katalog-Nr.	Filterklasse	€/Stück
3203 2184	ABEK2	17,10
3203 2185	A2-P2	15,30
3203 2186	AX-P3	23,00
3203 2183	ABEK2Hg-P3	21,00
3203 2820	Plex Tec P3	95,00

(160)

Vollmaskenserie Advantage 3000

| Die Advantage 3000 Serie setzt neue Maßstäbe für Vollmasken - sowohl im Schutz, als auch mit unvergleichbarem Komfort

| Um allen Anforderungen an Atemschutzgeräten gerecht zu werden, gibt es die Advantage 3000 in zwei Ausführungen und jeweils drei verschiedenen Größen

| Das Anlegen der Advantage 3000 mit der patentierten Kopfbänderung erfolgt unglaublich schnell und einfach, ohne schmerzhaftes Ziehen der Haare

| Die optisch korrigierte Sichtscheibe ermöglicht dem Träger eine klare, unverzerrte Sicht

| Die Advantage 3100 Serie ist geeignet für die gesamte Palette der Schraubfilter mit Gewindeanschluss nach EN 148-1



Katalog-Nr.	Größe	Artikel	Ausführung	€/Stück
3203 2725	klein	3211	mit Advantage-Bänderung	111,00
3203 2724	mittel	3221	mit Advantage-Bänderung	107,00
3203 2726	groß	3231	mit Advantage-Bänderung	111,00
3203 2727	klein	3212	mit Silikon-Bänderung	113,00
3203 2728	mittel	3222	mit Silikon-Bänderung	110,00
3203 2729	groß	3232	mit Silikon-Bänderung	113,00
3203 2731	klein	3111	mit Advantage-Bänderung	114,00
3203 2730	mittel	3121	mit Advantage-Bänderung	111,00
3203 2732	groß	3131	mit Advantage-Bänderung	114,00
3203 2733	klein	3112	mit Silikon-Bänderung	114,00
3203 2734	mittel	3122	mit Silikon-Bänderung	111,00
3203 2735	groß	3132	mit Silikon-Bänderung	114,00

(160)

Vollmaske Ultra Elite

| Die Vollmaske Ultra Elite zeichnet sich durch eine Sicht aus, die dem natürlichen Blickfeld sehr nahekommt

| Keine Seh-Irritationen durch verzerrungsfreie Sichtscheibe

| Darüber hinaus bietet sie eine überragende Sprachübertragung, einfache Benutzung und besonders hohen Tragekomfort

| Die Ultra Elite ist auch in Silikonausführung erhältlich



AB 215,00€		
Katalog-Nr.	Ausführung	€/Stück
3203 2195	Standard	215,00
3203 2200	Silikon	232,00
3203 2205	Standard, Gr. S	250,00

(160)





Gebläsefiltergeräte

MSA bietet Atemschutzgeräte mit Gebläse, die die perfekte Wahl sind, wenn komfortabler Atemschutz benötigt wird. Ein Gebläse fördert die kontaminierte Luft durch den Filter und der Träger wird kontinuierlich mit gefilterter Luft versorgt.

Gerade bei häufig wechselnden Arbeitsumgebungen ist diese Art von Atemschutz die richtige Wahl. Typische Einsatzbereiche sind Bauwesen, Asbestentsorgung, etc.

OptimAir® 3000 Serie

|OptimAir® 3000 ist die nächste Generation der Gebläsefiltergeräte, die zuverlässig vor gefährlichen Partikeln und Stäuben, Gasen und Dämpfen schützt

|Unser speziell entwickeltes OptimAir® 3000 EX kann auch in explosionsgefährdeten Bereichen eingesetzt werden

|Unter Verwendung eines leistungsstarken, sehr flachen Gebläses und eines einzigartigen, kompakten Filtersystems ist dieses Gebläsefiltergerät in der Tat ein High-Tech-System

|Einfach in der Handhabung (Ein-Knopf-Bedienung) und ergonomisch geformt

Das OptimAir® 3000 Set besteht aus folgenden Elementen:

Gebläse: 130 l Volumenstrom, NiMH-Akku, Ladegerät und Komfortgurt

Das OptimAir® 3000 A Set besteht aus folgenden Elementen:

Gebläse: 160 l Volumenstrom, OptimAir® Maske mit Atemschlauch, Partikelfilter (10 Stk.), NiMH-Akku, Ladegerät und Decon-Leibgurt



AB **112,00€**



Katalog-Nr.	Ausführung	€/Stück
3203 2455	OptimAir® 3000 Grundgerät	791,00
3203 2456	OptimAir® 3000 A Grundgerät	966,00
3203 2555	OptimAir® 3000 Vollmaske TM3 mit Schlauch	164,00
3203 2550	OptimAir® 3000 EX Grundgerät, Haube mit Helm TH3 und Schlauch	246,00
3203 2230	OptimAir® 3000 Partikelfilter (10 St.)	112,00
3203 2231	OptimAir® 3000 A2 TabTec® Filter (10 St.)	190,00
3203 2232	OptimAir® 3000 ABEK TabTec® Filter (10 St.)	225,00

(160)



Atemschutz gegen Partikel

3M bietet Ihnen ein breites Sortiment von Partikelmasken, Halb- und Vollmasken sowie Gebläse- und Druckluftsysteme an, die bei industriellen Anwendungen unter schwierigen Bedingungen eingesetzt werden können.



3M™ Atemschutzmaske 8825/8835

- | Weit über den Standard hinaus
- | Schutzstufe FFP2D/3D bietet höchste Sicherheit
- | Dolomitstaub-Prüfung (D), für mehr als eine Schicht einsetzbar
- | Vergrößerte Filteroberfläche für eine längere Standzeit
- | Extra breite, hautfreundliche Gesichtsabdeckung für ausgezeichneten Tragekomfort und Sicherheit



AB
6,40€

Katalog-Nr.	Filter Nr.	Filterklasse	Ausführung	VE	€/Stück
3203 0032*	8825	FFP2D	mit Ventil	5 Stück	6,40
3203 0031*	8835	FFP3D	mit Ventil	5 Stück	7,75

(130)

3M™ Atemschutzmaske 8310/8312

- | Bis zum 4fachen des Grenzwertes
- | Besonders weiches Innenvlies
- | Flexible Abdichtung
- | 3M Advanced Effect Filtermedium für höchsten Schutz bei geringstmöglichem Atemwiderstand



AB
1,05€

Katalog-Nr.	Filter Nr.	Filterklasse	Ausführung	VE	€/Stück
3203 0191	8310	FFP1	ohne Ventil		1,05
3203 0360*	8312	FFP1	mit Ventil	10 Stück	1,85

(130)

3M™ Atemschutzmaske 8320/8322

- | Bis zum 10fachen des Grenzwertes
- | Besonders weiches Innenvlies
- | Waffelmuster
- | Textile Bebanderung
- | M-förmiger Nasenbügel
- | Stabiler Maskenkörper
- | Flexible Abdichtung
- | 3M Advanced Effect Filtermedium für höchsten Schutz bei geringstmöglichem Atemwiderstand



Einsatzgebiete:

Baugewerbe, Landwirtschaft, Steinbrüche, Ton- und Keramikindustrie, Eisen- und Stahlgießerei, Schiffsbau, chemische Industrie, Metallbe- und -verarbeitung, pharmazeutische Industrie, Bau/Asbestabbau

AB
1,95€

Katalog-Nr.	Filter Nr.	Filterklasse	Ausführung	VE	€/Stück
3203 0193	8320	FFP2	ohne Ventil	10 Stück	1,95
3203 0361*	8322	FFP2	mit Ventil	10 Stück	2,80

(130)

3M™ Atemschutzmaske 8833

- | Mit 3M™ Cool Flow™ Ausatemventil
- | Umlaufende Gesichtsabdichtung
- | Verstellbare, M-förmige Nasenbügel
- | Besonders stabile Körbchenkonstruktion
- | Reißfeste Komfortbebanderung
- | Hautfreundlich
- | Schutzstufe: EN 149:2001 + A1:2009 FFP3RD



5,20€

Katalog-Nr.	Filter Nr.	Filterklasse	Ausführung	VE	€/Stück
3203 0045*	8833	FFP3	mit Ventil	10 Stück	5,20

(130)





3M™ Aura™ Atemschutzmasken Serie 9300

Die besonders komfortablen und leistungsstarken Partikelmasken. Die Partikelmasken der Serie 3M™ Aura™ 9300+ zeichnen sich durch zusätzliche Komfort-Merkmale aus. Das dreiteilige Design mit dem neu entwickelten Filtervlies für nahezu unbeschwertes Atmen sorgt für ein angenehmes Tragegefühl und erhöht damit die Trageakzeptanz.

- | Integrierte Nasenbügel mit schweißabsorbierender Polsterung
- | Optimal für Brillenträger, insbesondere 3M Schutzbrillen
- | 3-teiliges Design für mehr Komfort und problemloses Sprechen
- | Flach faltbar zum leichten Mitnehmen, hygienische Einzelverpackung

3M™ Aura™ Atemschutzmaske 9310+/9312+

- | Gegen feste und flüssige, nicht flüchtige Aerosole und Partikel
- | Einsatz z. B. beim Schleifen von Rost
- | Nicht zugelassen für krebserzeugende Stoffe und Mikroorganismen
- | Einsatzlimit: 4-facher Grenzwert für Partikel



AB
1,10€

Katalog-Nr.	Filter Nr.	Filterklasse	Ausführung	VE	€/Stück
3203 0450*	9310+	FFP1	ohne Ventil	20 Stück	1,10
3203 0451*	9312+	FFP1	mit Ventil	10 Stück	2,00

(130)

3M™ Aura™ Atemschutzmaske 9320+/9322+

- | Gegen feste und flüssige, nicht flüchtige Aerosole und Partikel
- | Einsatz z. B. beim Zementschleifen, Reinigung von Taubenschlägen usw.
- | Einsatzlimit: 10-facher Grenzwert für Partikel

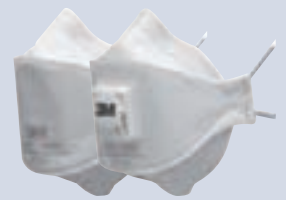

AB
2,10€

Katalog-Nr.	Filter Nr.	Filterklasse	Ausführung	VE	€/Stück
3203 0452*	9320+	FFP2	ohne Ventil	20 Stück	2,10
3203 0453*	9322+	FFP2	mit Ventil	10 Stück	2,95

(130)

3M™ Aura™ Atemschutzmaske 9330+/9332+

- | Gegen feste und flüssige, nicht flüchtige Aerosole und Partikel
- | Einsatzlimit: 30-facher Grenzwert für Partikel



AB
5,15€

Katalog-Nr.	Filter Nr.	Filterklasse	Ausführung	VE	€/Stück
3203 0188	9330+	FFP3	ohne Ventil	20 Stück	5,15
3203 0454*	9332+	FFP3	mit Ventil	10 Stück	6,05

(130)

3M™ Aura™ Atemschutzmaske 1883+ mit Zwei-Wege-Atemschutz

- | Gegen feste und flüssige, nicht flüchtige Aerosole und Partikel
- | Mit Abdeckung des 3M™ Cool Flow Ausatemventils, geprüft gem. EN14683: 2005 (Mundschutz).
- | Einsatzlimit: 30-facher Grenzwert für Partikel



6,70€

Katalog-Nr.	Filterklasse	Ausführung	VE	€/Stück
3203 0051*	FFP3	mit Ventil	8 Stück	6,70

(130) (130)

3M™ Atemschutzmaske 8710E/8812

- | Traditionelle Passform in bewährter Qualität
- | Vorgeformter Maskenkörper zum schnellen Aufsetzen der Maske
- | Flexible Nasenbügel ermöglichen eine optimale Anpassung an die Gesichtsförmigkeit
- | Innovatives Filtermedium für mehr Schutz und geringe Atemwiderstände
- | Einsatzlimit: 4-facher Grenzwert für Partikel



AB
0,95€

Katalog-Nr.	Filter Nr.	Filterklasse	Ausführung	VE	€/Stück
3203 0437*	8710E	FFP1	ohne Ventil	20 Stück	0,95
3203 0439*	8812	FFP1	mit Ventil	20 Stück	1,70

(130)

3M™ Atemschutzmaske 8810/8822

- | Einsatzlimit: 10-facher Grenzwert für Partikel



AB
1,80€

Katalog-Nr.	Filter Nr.	Filterklasse	Ausführung	VE	€/Stück
3203 0436	8810	FFP2	ohne Ventil	10 Stück	1,80
3203 0438*	8822	FFP2	mit Ventil	10 Stück	2,60

(130)



Atemschutzmasken zum Schutz vor Gasen, Dämpfen und Partikel



Die Gefahren durch Schadstoffe und Schadstoffkombinationen am Arbeitsplatz sind sehr vielfältig. Daher muss das spezifische Risiko für jeden einzelnen Arbeitsplatz sehr genau ermittelt werden.

Nur wer den richtigen Atemschutz aktiv trägt, schützt sich dauerhaft vor gesundheitlichen Schäden. 3M hat Atemschutzmasken und passende Filter entwickelt, die wirkungsvoll gegen Gase, Dämpfe und Partikel schützen.

Atemschutzmaske 4251

- | Schutzstufe: FFA1P2D
- | Schutz gegen organische Gase und Dämpfe
- | Einsatzlimit: 10-facher AGW-Wert

20,05€

Katalog-Nr.	€/Stück
3203 0145*	20,05

(130)

Atemschutzmaske 4277

- | Schutzstufe: FFABE1P3D
- | Schutz gegen organische, anorganische und saure Gase und Dämpfe
- | Einsatzlimit: 30-facher AGW-Wert

27,40€

Katalog-Nr.	€/Stück
3203 0147*	27,40

(130)

Atemschutzmaske 4255

- | Schutzstufe: FFA2P3D
- | Schutz gegen anorganische Gase und Dämpfe
- | Einsatzlimit: 30-facher AGW-Wert

25,10€

Katalog-Nr.	€/Stück
3203 0146*	25,10

(130)

Atemschutzmaske 4279

- | Schutzstufe: FFABEK1P3D
- | Schutz gegen organische, anorganische und saure Gase und Dämpfe, sowie Ammoniak
- | Einsatzlimit: 30-facher AGW-Wert

30,75€

Katalog-Nr.	€/Stück
3203 0148*	30,75

(130)

Gummi-Halbmaske 7002/7003

- | Doppelfiltermaske mit neuartigem Bajonettverschluss
- | Sehr einfache und schnelle Handhabung
- | Ohne Filter

30,45€



Katalog-Nr.	Filter Nr.	Größe	€/Stück
3203 0187	7002	M	30,45
3203 0350*	7003	L	30,85

(133)

Halbmaske 7501/7502/7503

- | Weicher Maskenkörper aus Silikon
- | Einfache Handhabung und hoher Tragekomfort
- | Extrem leichte Maskenkörper sorgen für ermüdungsfreies Arbeiten
- | Doppelfiltersystem für reduzierte Atemwiderstände und gute Gewichtsverteilung
- | Breites Filtersortiment für vielfältige Einsatzbereiche
- | Sehr gutes Preis-Leistungs-Verhältnis
- | Wartungsarm
- | In 3 Größen erhältlich



Katalog-Nr.	Filter Nr.	Größe	€/Stück
3203 0372	7501	S	28,70
3203 0201*	7502	M	28,70
3203 0373	7503	L	28,70

(133)

Halbmaske 6100/6200/6300

- | Flexibles Doppelfiltersystem mit neuartigem Bajonettverschluss sichert eine extrem leichte und schnelle Handhabung, wartungsarm und wirtschaftlich. Extrem leichte Maskenkörper sorgen für ermüdungsfreies Arbeiten.
- | In 3 Größen erhältlich. Ohne Filter.

- | Preiswert und pflegeleicht
- | Einfache Handhabung und hoher Tragekomfort
- | Doppelfiltersystem für reduzierte Atemwiderstände und gute Gewichtsverteilung
- | Breites Filtersortiment für vielfältige Einsatzbereiche
- | Sehr gutes Preis-Leistungs-Verhältnis
- | Wartungsarm



16,10€

Katalog-Nr.	Filter Nr.	Größe	€/Stück
3203 0364	6100	S	16,10
3203 0207*	6200	M	16,10
3203 0375	6300	L	16,10

(133)

Vollmaske 6700/6800/6900

- | Preiswert und pflegeleicht
- | Einfache Handhabung und hoher Tragekomfort
- | Extrem leichter Maskenkörper
- | Doppelfiltersystem für reduzierte Atemwiderstände
- | Breites Filtersortiment für vielfältige Einsatzbereiche
- | Sehr gutes Preis-Leistungs-Verhältnis



Katalog-Nr.	Filter Nr.	Größe	€/Stück
3203 0376	6700	S	16,10
3203 0202*	6800	M	16,10
3203 0377	6900	L	16,10

(133)

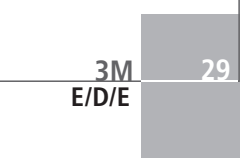



Kompatibles Filtersystem

Egal in welchen Arbeitsbereichen Sie 3M™ Atemschutzmasken einsetzen, das umfangreiche 3M™ Filterprogramm gibt optimale Sicherheit und ermöglicht vielseitige Anwendungsmöglichkeiten.

Das kompatible 3M™ Filtersortiment beinhaltet kombinierbare Wechselfilter gegen Gase, Dämpfe und/oder Partikel sowie Kombinationsfilter.

Alle Filter passen mittels Bajonett-Klick-Anschluss auf die 6000er und 7000er- sowie 7500er Maskenserien.



3M™ Partikel-Einlegefilter 5000 nach EN143: 2000

Für die Kombination mit Gasfiltern.

AB **1,15€**

Katalog-Nr.	Filter Nr.	Schutzstufe	Schutz gegen	€/Stück
3203 0232*	5911	P1R	feste und flüssige Partikel	1,15
3203 0233*	5925	P2R	feste und flüssige Partikel	2,85
3203 0234*	5935	P3R	feste und flüssige Partikel	3,50
3203 0235*	501		Filterdeckel	1,60

(133)

Partikelfilter in Kunststoffgehäuse

Katalog-Nr.	Filter Nr.	Schutzstufe	Schutz gegen	€/Stück
3203 0198	6035	P3R	feste und flüssige Partikel	4,45
3203 0215	6038	P3R+Aktivkohle	zusätzlich gegen organische und saure Gase und Dämpfe sowie Ozon unter Grenzwert - im stabilen Kunststoffgehäuse für den harten Einsatz	6,70

(133)

AB **4,45€**

Filter gegen Gase/Dämpfe und Partikel

Katalog-Nr.	Filter Nr.	Schutzstufe	Schutz gegen	€/Stück
3203 0379	6096	A1HgP3R	Quecksilberdämpfe und Partikel	18,90
3203 0380	6098*	AXP3NR	einkomponentige, organische Dämpfe (Siedepunkt unter 65 °C), Partikel	17,25
3203 0381	6099*	ABEK2P3R	organische Dämpfe, anorganische und saure Gase, Ammoniak, Derivate, Partikel	12,65

* nur für Vollmasken

(133)

AB **12,65€**

3M™ Gas- und Kombifilter 6000

Katalog-Nr.	Filter Nr.	Schutzstufe	Schutz gegen	€/Stück
3203 0097*	6051	A1	organische Gase und Dämpfe	4,65
3203 0098*	6054	K1	Ammoniak und Derivate	5,60
3203 0236*	6055	A2	organische Gase und Dämpfe	5,50
3203 0237*	6057	ABE1	organische, anorganische und saure Gase und Dämpfe	5,30
3203 0238*	6059	ABEK1	organische, anorganische, saure Gase, Ammoniak	5,85
3203 0382*	6075	A1+Formaldehyd	organische Dämpfe und Formaldehyd	5,35

(133)



AB **4,65€**

3M™ Partikelfilter 2000 nach EN143: 2000

AB **3,30€**

Katalog-Nr.	Filter Nr.	Schutzstufe	Schutz gegen	€/Stück
3203 0225*	2125	P2R	feste und flüssige Partikel	3,30
3203 0226*	2128	P2R + Aktivkohle	gegen organische und saure Gase & Dämpfe sowie Ozon unter Grenzwert	3,80
3203 0227*	2135	P3R	feste und flüssige Partikel	3,90
3203 0228*	2138	P3R + Aktivkohle	gegen organische und saure Gase & Dämpfe unter Grenzwert sowie Ozon bis zum 10-fachen des Grenzwertes	4,40

(133)

105 Reinigungstuch

Zur schnellen und bequemen Reinigung von Maskenkörpern .

Katalog-Nr.	€/Stück
3203 0265	0,27

(133)

0,27€

Schutzvlies 400

Zubehör für Masken der Serie 4000.

Katalog-Nr.	Filter Nr.	VE	€/Stück
3203 0140*	400	500 Stück	0,68

(130)

0,68€

Die neue Generation: 3M™ Jupiter™-Gebläseeinheit

Komfortable, leicht zu handhabende Gebläseeinheit, die je nach eingesetzten Filtern vor festen Schadstoffen, Gasen und Dämpfen sowie vor Kombinationen aus Gasen, Dämpfen und Partikeln Schutz bietet. Eine integrierte Elektronik überwacht

permanent den Ladezustand der Batterie und den Luftstrom zum Kopfteil. Bei Problemen wird sofort ein akustischer und ein optischer Alarm ausgelöst.

Die Vorteile im Überblick:

|Mit allen QRS-Kopfteilen kombinierbar

|Modernes, ergonomisches Design
|Gepolsterter Komfortgürtel für perfekten Sitz
|Auch in explosionsgefährdeten Bereichen einsetzbar
|Minimaler Wartungsaufwand
|Fünf verschiedene Filtertypen

|Dekontaminationsduschen geeignet
Jupiter™-Starterkit
Das praktische Jupiter™-Starterpaket enthält alle Komponenten, die für die Inbetriebnahme eines Gebläse-Atemschutzes notwendig sind.





Moldex FFP-Atemschutzmasken

Moldex Technologien

Alle Moldex FFP-Masken zeichnen sich durch die robuste **DuraMesh®** Außenstruktur und das ergonomische **ActivForm®** Design aus. Das patentierte **Klimaventil®** ist optional erhältlich.

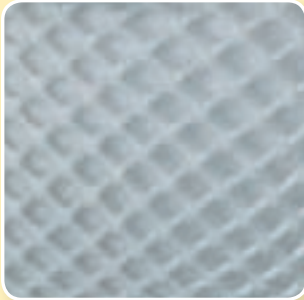

DuraMesh®

Qualität, die sich rechnet: das Maschengitter sorgt für hohe Stabilität und Langlebigkeit der Moldex Masken.



ActivForm®

Sicher und Anwenderfreundlich: Moldex Masken passen sich der Gesichtsförmigkeit des Trägers automatisch an.



Klimaventil®

Angenehmes Tragegefühl: das Moldex Ausatemventil öffnet sich bereits bei geringem Druck. Hitze und Feuchtigkeit werden reduziert.

Die Moldex-Masken

KLASSIKER

Die Maske mit bewährter Form und Rundumbefähigung.



SMART SOLO

Für einfaches Auf- und Absetzen, selbst mit Handschuhen.



SMART

Extra komfortabel dank Nasendichtlippe und Clip-Befähigung.



AIR

260% mehr Filterfläche für minimalen Atemwiderstand.



FALTFILTER-
TECHNOLOGIE

SMART POCKET

Hygienisch einzeln verpackt, passt in jede Tasche und ist mit einem Griff tragebereit.



AIR PLUS

Die wiederverwendbare Profimaske mit minimalem Atemwiderstand.



FALTFILTER-
TECHNOLOGIE



abwaschbar





MOLDEX



Atemschutzmasken FFP 1 NR D nach EN 149:2001 + A1:2009

Katalog-Nr.	Ausführung	Typ	Größe	VE Stück	€/Stück
3203 3005	Klassiker - ohne Ventil	2360 FFP1 NR D	Universal	20	0,97
3203 3015	Klassiker - mit Ventil	2365 FFP1 NR D	Universal	20	1,80
3203 3182	Smart-Pocket - mit Ventil	2375 FFP1 NR D	Universal	10	2,00
3203 3310	Smart - ohne Ventil	2380 FFP1 NR D	Universal	20	1,05
3203 3305	Smart - mit Ventil	2385 FFP1 NR D	Universal	20	1,85
3203 3116	Smart-Solo - mit Ventil	2395 FFP1 NR D	Universal	20	2,00

(140)

Atemschutzmasken FFP2 NR D + FFP2 R D nach EN 149:2001 + A1:2009

Katalog-Nr.	Ausführung	Typ	Größe	VE Stück	€/Stück
3203 3025	Klassiker - ohne Ventil	2400 FFP2 NR D	Universal	20	1,70
3203 3035	Klassiker - mit Ventil	2405 FFP2 NR D	Universal	20	2,35
3203 3460	Smart - mit Ventil	2435 FFP2 NR D	Universal	10	3,75
3203 3470	Smart - mit Ventil	2445 FFP2 NR D	Universal	10	7,25
3203 3184	Smart-Pocket - ohne Ventil	2470 FFP2 NR D	Universal	10	1,90
3203 3186	Smart-Pocket - mit Ventil	2475 FFP2 NR D	Universal	10	2,60
3203 3330	Smart - ohne Ventil	2480 FFP2 NR D	Universal	20	1,90
3203 3320	Smart - mit Ventil	2485 FFP2 NR D	Universal	20	2,60
3203 3118	Smart-Solo - mit Ventil	2495 FFP2 NR D	M/L	20	2,60
3203 3475	Smart-Solo - mit Ventil	2498 FFP2 BR D	S/M	20	2,60
3203 3490	AIR - ohne Ventil	3100 FFP2 NR D	M/L	10	1,90
3203 3491	AIR - mit Ventil	3105 FFP2 NR D	M/L	10	2,65
3203 3492	AIR - ohne Ventil	3150 FFP2 NR D	S/M	10	1,90
3203 3493	AIR - mit Ventil	3155 FFP2 NR D	S/M	10	2,65
3203 3040	AIR Plus - mit Ventil	3305 FFP2 R D	Universal	5	5,80

(140)

Atemschutzmasken FFP3 NR D nach EN 149:2001 + A1:2009

Katalog-Nr.	Ausführung	Typ	Größe	VE Stück	€/Stück
3203 3480	Klassiker - mit Ventil	2555 FFP3 NR D	Universal	20	4,10
3203 3355	Smart - mit Ventil	2505 FFP3 NR D	Universal	10	5,05
3203 3485	Smart-Pocket - mit Ventil	2575 FFP3 NR D	Universal	10	5,10
3203 3494	AIR - ohne Ventil	3200 FFP3 NR D	M/L	10	4,65
3203 3495	AIR - mit Ventil	3205 FFP 3 NR D	M/L	10	5,40
3203 3496	AIR - ohne Ventil	3250 FFP 3 NR D	S/M	10	4,65
3203 3497	AIR - mit Ventil	3255 FFP 3 NR D	S/M	10	5,40
3203 3060	AIR Plus - mit Ventil	3405 FFP3 R D	Universal	5	6,55
3203 3050	AIR Plus - mit Ventil	3505 FFP3 NR	Universal	5	5,85

(140)

D:
Diese Masken erfüllen die Anforderungen der zusätzlichen Dolomitstaubprüfung. Das bedeutet weniger Atemwiderstand bei längerer Nutzungszeit.

NR (non reusable):
Einmaliger Gebrauch.

Komfortabel und formstabil eine ganze Schicht.

R (reusable):
Wiederverwendbar.

Die Maske kann gereinigt und länger als eine Schicht getragen werden.





Einwegmaske Serie 5000

Wartungsfreie Halbmaske, die preisgünstige und fertig montierte Lösung gegen Gase und Dämpfe.



AB
12,85€

Katalog-Nr.	Modell	Filterklasse	VE	€/Stück
3203 3160	5104	FFA1	10	12,85
3203 3161	5164	FFA1P1RD	10	17,10
3203 3162	5174	FFA1P2 RD	10	18,75
3203 3163	5504	FFA2	10	13,45
3203 3164	5584	FFA2P3RD	10	21,25
3203 3165	5904	FFABEK1	10	15,00
3203 3166	5984	FFABEK1P3RD	10	23,85

(140)

Atemschutzbox 8572 A2P2 R D

Dieses Set in der stabilen Kunststoffbox besteht aus dem Maskenkörper 8002 (Größe M), 2 Gasfiltern A2 (8500), 2 Partikelfiltern P2 D (8070) und 2 Partikelfilteradaptern 8090.



37,75€

Katalog-Nr.	Modell	VE	€/Stück
3203 3238	8572	4	37,75

(140)

Mehrwegmaske Serie 8000

Wiederverwendbare, leistungsstarke Atemschutzmaske mit minimalem Wartungsaufwand. Wenige und leicht austauschbare Teile unterstützen die einfache Handhabung. Die Kombination von Gas- und Partikelfilter ist frei wählbar.

14,40€



Maskenkörper Serie 8000

Katalog-Nr.	Modell	Größe	€/Stück
3203 3200	8001	S	14,40
3203 3201	8002	M	14,40
3203 3202	8003	L	14,40

(140)



AB
3,85€

Gasfilter Serie 8000

Katalog-Nr.	Modell	Filterklasse	VE	€/Stück
3203 3230	8100	A1	10	3,85
3203 3231	8200	ABE1	10	4,50
3203 3234	8500	A2	10	4,20
3203 3235	8900	ABEK1	10	5,05

(140)

Zubehör zur Serie 8000/5000

Katalog-Nr.	Modell	Artikel	VE	€/Stück
3203 3250	8090	Partikelfilteradapter für Serie 5000 und 8000 (zur Aufnahme von 8060/8070/8080)	10	1,95
3203 3260	8091	Ersatzteilset für Serie 8000 (Ausatemventil, Befänderung, Kopf- und Nackenverschluss)	10	4,50
3203 3195	8093	Box zur Aufbewahrung von Halbmasken	1	3,70
3203 3385	8095	Halterung für Partikelfilter für Serie 8000 (zur Aufnahme von 8060/8070/8080)	10	1,95
3203 3100	8060	Partikelfilter P1RD	12	0,45
3203 3102	8070	Partikelfilter P2RD	8	1,30
3203 3103	8080	Partikelfilter P3RD	8	2,55

* = nur für Serie 8000

(140)





Mehrweg-Vollmaske Serie 9000

- | Extrem leicht
- | Leichter Ein- und Ausstieg
- | Einfache Reinigung und Wartung
- | Die EasyLock® Partikelfilter lassen sich mit den EasyLock® Gaskartuschen oder direkt mit dem Maskenkörper verbinden. Die Verwendung von Adaptern oder speziellen Partikelvorfiltern entfällt.
- | Vereinfachte Handhabung, Bedienung und reduzierte Lagerhaltung.
- | Panoramascheibe mit erweitertem Peripherie-Sichtfeld.

NEU



EASYLOCK | **81,95€**

Katalog-Nr.	Größe	Modell	Ausführung	€/Stück
3203 3325	S	9001	EasyLock	81,95
3203 3326	M	9002	EasyLock	81,95
3203 3327	L	9003	EasyLock	81,95
3203 3335	S	9004	EN 148-1	81,95
3203 3336	M	9005	EN 148-1	81,95
3203 3337	L	9006	EN 148-1	81,95

(140)

Mehrweg-Halbmaske Serie 7000

- | Sicher und komfortabel mit anatomischem Dichtlippendesign
- | Einfache Reinigung und Wartung
- | Die EasyLock® Partikelfilter lassen sich mit den EasyLock® Gaskartuschen oder direkt mit dem Maskenkörper verbinden. Die Verwendung von Adaptern oder speziellen Partikelvorfiltern entfällt.
- | Vereinfachte Handhabung, Bedienung und reduzierte Lagerhaltung.

NEU



EASYLOCK
| **13,50€**

Katalog-Nr.	Größe	Modell	€/Stück
3203 3315	S	7001	13,50
3203 3316	M	7002	13,50
3203 3317	L	7003	13,50

(140)

Atemschutzbox A2P3 R

- Atemschutzbox A2P3 R bestückt mit:
- 1 x Maskenkörper Größe M (7002)
 - 2 x Kombifilter A2P3 R (9230)



Katalog-Nr.	€/Stück
3203 3301	33,45

33,45€

(140)

Atemschutzbox ABEK1P3 R

- Atemschutzbox ABEK1P3 R bestückt mit:
- 1 x Maskenkörper Größe M (7002)
 - 2 x Kombifilter ABEK1P3 R (9430)



Katalog-Nr.	€/Stück
3203 3302	34,30

34,30€

(140)

Partikelfilter für Masken der Serie 7000 und 9000

AB | **0,96€**

Katalog-Nr.	Modell	Filterklasse	VE	€/Stück
3203 3347	9010	P1 R	20 Stück	0,96
3203 3348	9020	P2 R	20 Stück	1,85
3203 3303	9022+Ozon	P2 R	12 Stück	3,35
3203 3349	9030	P3 R	12 Stück	3,20
3203 3304	9032+Ozon	P3 R	12 Stück	3,90

(140)

Gasfilter für Masken der Serie 7000 und 9000

AB | **3,85€**

Katalog-Nr.	Modell	Filterklasse	VE	€/Stück
3203 3340	9100	A1	10 Stück	3,85
3203 3341	9200	A2	8 Stück	4,20
3203 3342	9300	A1B1E1	10 Stück	4,50
3203 3343	9400	A1B1E1K1	10 Stück	5,05
3203 3344	9500	A2B2E1	8 Stück	5,30
3203 3345	9600	AX	8 Stück	6,75

(140)

Zubehör zur Serie 7000 und 9000

Katalog-Nr.	Modell	Artikel	VE	€/Stück
3203 3346	9973	Ventilset (4 Aus- u. 16 Einatemventile)	1 Set	38,40
3203 3274	9974	Dichtungsring für Vollmaske Easylock (Set = 20 St.)	1 Set	20,20
3203 3275	9975	Dichtungsring für Vollmaske EN 148-1 (Set = 10 St.)	1 Set	32,50
3203 3278	9998	Brillenhalterung	1 Stück	49,45
3203 3273	9993	Visier-Schutzfolie	60 Stück	1,05
3203 3272	7972	Kopfband für Halbmaske	5 Stück	6,55
3203 3271	9992	Kopfband für Vollmaske	5 Stück	16,20
3203 3269	9994	Aufbewahrungstasche	1 Stück	8,10

(140)

Kombifilter für Masken der Serie 7000 und 9000

Katalog-Nr.	Modell	Filterklasse	VE	€/Stück
3203 3395	9120	A1P2 R	8 Stück	6,05
3203 3396	9230	A2P3 R	6 Stück	7,95
3203 3397	9430	A1B1E1K1P3 R	6 Stück	8,90
3203 3306	9730	A1B1E1K1HgP3	6 Stück	16,05

(140)



Strahler Cap Light

|Der optimale Kopf- und Atemschutz für Sandstrahlarbeiten
|Strahler-Cap-Light besteht aus einer Silikon-Vollmaske, einer Schutzhaube, Druckregler mit Manometer, Luftschauch zum Leibgurt und Leder-Leibgurt



|1212,00€

Katalog-Nr.	€/Stück
3203 2447	1212,00

(160)

Schlauchgerät Turbo-Flo

|Das Turbo-Flo Frischluft-Schlauchgerät versorgt den Träger mit oder ohne Unterstützung eines elektrischen Gebläses mit Frischluft von außerhalb des Gefahrenbereichs
|Mit Gebläse hat der Anwender bis zu 54 m Schlauch, während ohne Gebläse 18 m zur Verfügung stehen

|Gebläse sind für alle Anwendungen in den Ausführungen 12 V, 110 V oder 240 V erhältlich

Komplettgerät mit folgender Ausstattung: 3S Maske, Doppel-Anschlussstück, 9 m-Luftzuführungsschlauch, ohne Gebläse



Katalog-Nr.	Ausführung	€/Stück
3203 2740	Komplettgerät	540,00

(160)

|540,00€

Druckluft-Schlauchgeräte für leichte Einsätze

Druckluft-Schlauchgeräte werden in vielen Industriebereichen mit sich häufig wiederholenden Arbeiten, bei denen Atemschutz notwendig ist, eingesetzt. Druckluft-Schlauchgeräte für leichte Einsätze wie das AirFlo-Lite stellen gerade bei häufig wiederkehrenden Arbeiten eine kostengünstige und benutzerfreundliche Alternative dar.

Druckluft-Schlauchgerät AirFlo-Lite

Mit dem einzigartigen Gürtelbefestigungsstück kann das Gerät links wie rechts getragen werden. Dadurch ist sichergestellt, dass der Druckluftschlauch immer korrekt geführt ist. Ein integraler Aktivkohlefilter entfernt Gerüche aus der zugeführten Luft, er verfügt darüber hinaus über eine optische Restkapazitätsanzeige. Eine Signalpfeife warnt den Geräteträger bei zu geringem Volumenstrom in der Luftversorgung.



|214,00€

Katalog-Nr.	Ausführung	€/Stück
3203 2760	AirFlo-Lite Regelventil inkl. Hüftgürtel	214,00

(160)

Zubehör zum Druckluft-Schlauchgerät AirFlo-Lite

|61,00€

Katalog-Nr.	Ausführung	€/Stück
3203 2761	AirFlo-Lite Filter (3er-Pack)	182,00
3203 2762	Hüftgürtel komplett mit Halterung	61,00
3203 2763	Durchflussprüfer	120,00
3203 2233	AirFlo-Lite Schlauch 5 m	126,00

(160)

AirFlo-Lite Demi-Haube

(Halbhaube für Schlauchgeräte für leichte Einsätze)

|Leichtes, einfaches Design und elastische Dichtlinie ermöglichen große Bewegungsfreiheit
|Für den Einsatz bei Schadstoffen geeignet, die nicht die Haut reizen

|86,50€

Katalog-Nr.	€/Stück
3203 2715	86,50

(160)

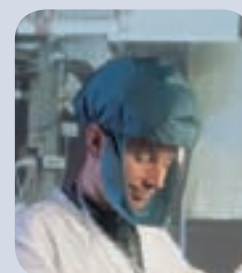

AirFlo-Lite Komplett-Haube

(Vollhaube für Schlauchgeräte für leichte Einsätze)

|Bietet größeren Schutz für Nacken, Hals und Kopf, ohne die Bewegungsfreiheit einzuschränken
|Vollhaube mit Ausatemventil und einstellbarer Nackendichtlinie

|208,00€

Katalog-Nr.	€/Stück
3203 2765	208,00

(160)

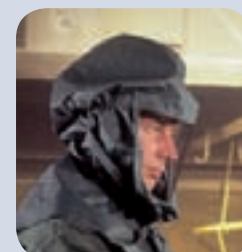



Pressluftatmer AirMaXX

- | Die ergonomisch gestaltete und optimal ausgewogene AirMaXX-Trageplatte ist längenverstellbar und kann somit jeder Körpergröße angepasst werden
- | In Verbindung mit den gepolsterten, s-förmigen Premium-Schultergurten und dem drehbar gelagerten Hüftgurt wird das Gewicht gleichmäßig verteilt
- | Zugleich wird eine große Bewegungsfreiheit geboten
- | Der Verteiler am Ende der SingleLine Pneumatik vereinigt Manometer, Warnsignal und zwei Mitteldruckanschlüsse
- | Im Brustbereich des Geräteträgers sind so alle Funktionen leicht zugänglich



1590,00€

Katalog-Nr.	€/Stück
3203 2635	1590,00

(160)

Pressluftatmer AirGo compact

- | Der AirGo compact ist das ideale Notfallgerät auf Schiffen oder in Industrieanlagen
 - | Wo Pressluftatmer als Notfallgeräte vorgeschrieben sind, ist der AirGo compact die professionelle Lösung
 - | Der AutoMaXX-AS-Lungenautomat ist mit der Mitteldruckleitung fest verbunden
 - | Aufgrund der einfachen Konstruktion ist er sehr wirtschaftlich, aber dennoch ein leistungsstarkes und zuverlässiges Atemschutzgerät
 - | Der AirGo compact ist auch für härteste Einsätze einschließlich Brandbekämpfung bestens geeignet
- Wandbox Typ A, für einen einsatzbereiten AirGo compact mit einer Druckluft-Flasche**



822,00€

Katalog-Nr.	€/Stück
3203 2631	822,00

(160)

Kurzzeit-Pressluftatmer MicroMaXX

- Bestehend aus :**
- | Kompakter Druckminderer
 - | 3-l-Composite-Flasche für ca. 18 Minuten Einsatzzeit
 - | Robuster Lungenautomat AutoMaXX-N
 - | Praktische Durchlaufbänderung mit Tasche
 - | Vollmaske
- | System immer schnell einsatzbereit
 - | Der innovative AutoMaXX-N kann zu Prüfzwecken abgekoppelt werden
 - | Da dieser nicht nachgeschmiert werden muss, ist der Wartungsaufwand äußerst gering
 - | Der Kurzzeit-Pressluftatmer MicroMaXX ist unglaublich flexibel und leicht und somit für die unterschiedlichsten Anwendungen bei Arbeit und Rettung geeignet.
 - | MicroMaXX ist zugelassen nach EN 137 und fällt nicht unter G 26/3.



1557,00€

Katalog-Nr.	Ausführung	€/Stück
3203 2465	mit Maske Advantage 3000	1662,00
3203 2466	mit Maske 3S	1704,00
3203 2467	ohne Maske	1557,00

(160)

Lungenautomat AutoMaXX

- | Der Lungenautomat AutoMaXX ist praktisch, leicht und handlich
- | Er ist die perfekte Ergänzung zum AirMaXX Premium-Pressluftatmer, kann aber auch mit den Modellen AirGo und BD 96 verwendet werden
- | AutoMaXX ist stoßfest (auftreffende Fremdkörper werden abgelenkt), und seine halbkugelförmige Form ermöglicht einen sicheren Griff
- | Das Gehäuse ist mit rutschfesten Elastomerstreifen ausgestattet
- | Die Mitteldruckleitung ist drehbar gelagert und bleibt sogar bei niedrigsten Temperaturen flexibel
- | AutoMaXX ist zudem besonders service- und wartungsfreundlich

AutoMaXX ist in den folgenden Versionen erhältlich:

- N = Normaldruck mit Standard-Rundgewinde
- ESA = Einheitssteckanschluss
- AE = Überdruck, für PF-Masken mit Gewindeanschluss M 45 x 3
- AS = Überdruck, für PS-Masken mit MSA Steckanschluss

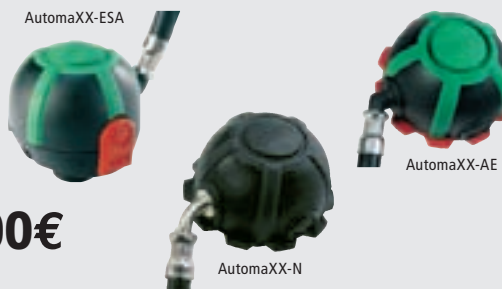

323,00€

Katalog-Nr.	Ausführung	€/Stück
3203 2840	AutoMaXX-N	323,00
3203 2842	AutoMaXX-ESA	373,00
3203 2844	AutoMaXX-AE	373,00
3203 2846	AutoMaXX-AS	359,00

(160)



AutoMaXX-AS

Sauerstoff-Selbstretter SavOx

- | SavOx bietet gegenüber dem SSR 30/100 zusätzliche Funktionsmerkmale wie z.B. Augenschutz durch Schutzbrille, ein automatisches Startersystem und einen Betriebsbereitschaftsindikator
- | Das Gerät ist am Gürtel oder an einem Schultergurt zu tragen
- | Es kann innerhalb von Sekunden angelegt werden und versorgt den Träger während seiner Flucht oder beim Warten auf Rettung mit Sauerstoff



1151,00€

Katalog-Nr.	€/Stück
3203 2645	1151,00

(160)

Sauerstoff-Selbstretter SSR 30/100

- | Der Sauerstoff-Selbstretter SSR 30/100 ist ein kleines, leichtes und solides Atemschutzgerät in einem Edelstahlbehälter, das an jedem Ort eingesetzt werden kann, an dem in der Umgebungsluft Sauerstoffmangel herrscht oder toxische Schadstoffe vorhanden sind
- | Das Gerät wird am Gürtel getragen
- | Es kann innerhalb von Sekunden angelegt werden und versorgt den Träger während seiner Flucht oder während des Wartens auf Rettung mit Sauerstoff



867,00€



Katalog-Nr.	€/Stück
3203 2640	867,00

(160)

Fluchtgerät miniSCAPE

- | Der miniSCAPE eine Einmalfiltereinheit für eine Einsatzzeit von bis zu 5 Minuten-basiert auf der neuen TabTec®-Filtertechnologie
- | Er verfügt über ein Mundstück und eine Nasenklammer
- | Klein und handlich passt der miniSCAPE in die Taschen von Laborkitteln oder andere Arbeitskleidung
- | Ein integrierter Clip ermöglicht das Tragen am Gürtel
- | Im Notfall ist das Gerät in Sekunden-schnelle angelegt und sofort einsatzbereit.



37,50€

Katalog-Nr.	Ausführung	€/Stück
3203 2770	miniSCAPE	37,50

(160)

Fluchtgerät S-CAP EN 403:2004

- | Die S-CAP bietet Schutz vor Rauch und Brandgasen
- | Untersuchungen haben immer wieder bestätigt, dass die meisten Opfer bei Bränden nicht durch die Hitze oder Flammen sterben, sondern durch den Rauch oder die Brandgase
- | Besonders gefährlich ist dabei Kohlenmonoxid
- | Dieses einfach zu benutzende Gerät bietet auch Schutz für Augen und Gesicht



AB 140,00€

Katalog-Nr.	Ausführung	€/Stück
3203 2777	in Faltschachtel	140,00
3203 2778	im Tragebehälter Elite	180,00

(160)

Lungenautomat LA 96

- | Der kleine und leichte Lungenautomat LA 96 bietet dem Nutzer ein uneingeschränktes Sichtfeld
- | Der LA 96 verfügt über servogesteuerte Atemluftversorgung und eine höchst flexible Mitteldruckleitung unter Verwendung von Höchstleistungsmaterialien
- | Der präzise und niedrig dosierte Überdruck (LA 96 AE/AS) erhöht den Atemkomfort und bietet zusätzlichen Schutz.
- | Sie können zwischen verschiedenen Versionen wählen: Normal- und Überdruck, Gewinde- oder Steckanschluss.

AB 298,00€

Katalog-Nr.	Ausführung	€/Stück
3203 2506	LA 96-AS, mit Steckanschluss	352,00
3203 2507	LA 96-AE, m. Gewindeanschluss M 45 x 3	389,00
3203 2510	LA 96-N, m. Rundgewindeanschluss	298,00

(160)

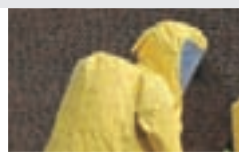



Gas-Warngerät ALTAIR

|ALTAIR ist ein leistungsstarkes Ein-Gas-Warngerät mit Sensoroptionen für H2S, CO und O2 und bietet eine garantierte, wartungsfreie Betriebszeit von 24 Monaten

|Kalibrierung, Sensor- oder Batteriewechsel sind nicht notwendig

|Die große numerische Anzeige zeigt die noch verbleibende Betriebszeit, Alarmzustände, Maximalwert-Anzeige und Zeit im Alarmzustand seit Erstinbetriebnahme zuverlässig an

|Das ALTAIR speichert die letzten 25 Alarmereignisse und kann durch den eingebauten Infrarotanschluss mit dem MSA IR Jeteye verbunden werden, um Daten auszulesen oder die Alarmschwellen per FiveStar Link 4.3 abzuändern



AB
213,00€

Katalog-Nr.	Ausführung	€/Stück
3203 2234	CO 25/100 ppm	213,00
3203 2235	CO 30/60 ppm	224,00
3203 2236	CO 35/100 ppm	224,00
3203 2237	CO 35/400 ppm	224,00
3203 2238	CO 50/200 ppm	224,00
3203 2239	CO 100/300 ppm	224,00
3203 2240	H2S 10/15 ppm	213,00
3203 2241	H2S 10/20 ppm	224,00
3203 2242	H2S 5/10 ppm	224,00
3203 2243	H2S 8/12 ppm	224,00
3203 2244	H2S 7/14 ppm	224,00
3203 2245	O2 19,5/18 Vol.%	224,00
3203 2246	O3 19,5/23 Vol.%	213,00

(160)

Gas-Messgerät ALTAIR PRO

|ALTAIR PRO ist ein Ein-Gas-Messgerät mit schnell reagierenden Sensoren der Reihe 20

|Eine 24-Stunden-Kontrollmarkierung nach dem Kurztest und umfassendes Dataloging gehören zum Standard

|Dank Infrarotverbindung können auf dem PC Daten analysiert und die Alarmschwellen geändert werden

|Es stehen diverse Sensoroptionen zur Verfügung, um Ihren Anforderungen gerecht zu werden

|Gaskonzentration, Alarmbedingungen, -schwellen und -spitzen sowie der Ladezustand des Akkus werden klar auf dem Display angezeigt

|Das 3-fache Alarmsystem gewährleistet vollständigen Schutz

|Sowohl Sensor als auch Akku können schnell und einfach ausgewechselt werden



433,00€

Katalog-Nr.	Ausführung	€/Stück
3203 2400	O2 19,5/23	433,00
3203 2401	CO 25/100	433,00
3203 2402	Fire, 25/100	433,00
3203 2403	Steel, 75/200	433,00
3203 2404	H2S 5/10	433,00

(160)

Gas-Messgerät ALTAIR 5X

|ALTAIR 5X Multi-Gasmessgerät zur Messung von bis zu 6 Gasen gleichzeitig

|MSA XCell Sensoren (3 Jahre Garantie auf Standardsensoren)

|Robust (3 m Falltest auf Beton)

|Große, leicht bedienbare Knöpfe

|Li-Ion Akku; integrierter Bewegungsmelder (Motion Alert)

Weitere Geräte auf Anfrage.

AB
1772,00€

3203 0083

Katalog-Nr.	Ausführung	€/Stück
3203 0083	A-L-K-0-1-0-0-E-0-0-0	1837,00
3203 0084	B-T-K-0-1-B-0-E-0-0-0	2864,00
3203 0085	B-T-K-0-3-B-0-E-0-0-0	2812,00
3203 0086	A-T-K-0-1-0-0-E-0-0-0	1772,00
3203 0087	B-L-K-0-1-0-0-E-0-0-0	2161,00
3203 0088	B-L-K-0-1-B-0-E-0-0-0	2864,00
3203 0089	B-L-K-A-1-0-0-E-0-0-0	2553,00
3203 0090	B-T-K-0-1-0-0-E-0-0-0	2161,00
3203 0091	B-T-K-A-1-0-0-E-0-0-0	2553,00
3203 0092	B-L-K-B-1-0-0-E-0-0-0	2553,00
3203 0093	B-L-K-C-1-L-0-E-0-0-0	3317,00
3203 0094	A-T-K-0-1-D-0-E-0-0-0	2540,00
3203 0095	A-T-K-0-3-D-0-E-0-0-0	2488,00
3203 0096	A-T-K-0-1-L-0-E-0-0-0	2540,00

(160)



Gas-Messgerät ALTAIR 4X

Das neue Multi-Gasmessgerät mit XCell Sensor-Technologie.

|3 Jahre Gewährleistung auf alle Sensoren

|MotionAlert (Bewegungslosalarm)

|InstantAlert (Notfall-Alarm)

|Schutzklasse IP 67, unabhängig geprüft

|Extrem stabil

|Besteht Falltest aus 6 m Höhe

|Mehr Sicherheit durch schnelle t90 Zeiten

|Sensorlebensdaueranzeige

|Lithium-Polymer Akku, wiederaufladbar



AB
104,00€

Katalog-Nr.	Ausführung	€/Stück
3203 0077	CH4-CO, EU ATEX	725,00
3203 0078	CH4-O2, EU ATEX	713,00
3203 0079	CH4-O2-CO-H2S, EU ATEX	855,00
3203 0080	CH4-O2-CO, EU ATEX	801,00
3203 0081	CH4-O2-H2S, EU ATEX	801,00
3203 0082	CH4(4,4%)-O2-CO-H2S,mg/m³	855,00

(160)



Scheiben-Klar-Spray

|Inhalt: 100 ml
|Reinigungs- und Antibeslagmittel mit Langzeitwirkung

6,90€

Katalog-Nr.	Inhalt ml	€/Stück
3203 1023	100	6,90

(150)



Masken-Reinigungsmittel

|Inhalt: 250 ml (Konzentrat)
|Beste Materialverträglichkeit
|Keine Rückstände auf der Maske

12,90€

Katalog-Nr.	€/Stück
3203 1175	12,90

(150)



Masken-Desinfektionsmittel

|Inhalt: 250 ml (Konzentrat)
|Angenehmer Geruch
|Kein Verkleben der Ventile

12,90€

Katalog-Nr.	€/Stück
3203 1160	12,90

(150)



Mobiler Maskenwandschrank

|Mit Wandbefestigung
|Abnehmbar für Transport
|Schlag- und stoßfest
|Staubdicht
|Mit Klarsichttür und 2 Einlegeböden, für 1 Vollmaske oder 3 Halbmasken, jeweils mit Filter

50,90€

Katalog-Nr.	€/Stück
3203 1150	50,90

(150)



Filtertragegerät S/03016

|Zur Verbindung von Atemanschlüssen mit Atemfiltern (jeweils gemäß DIN EN 148-1)
|Erhöht den Tragekomfort (Gewichtsverlagerung des Filters auf das Koppel) und Entfall der jeweiligen Filtergewichtsgrenzen
|Bestehend aus hochwertigem, nahtlosem Faltschlauch komplett mit Anschlüssen, Koppel und Befestigungsvorrichtung



Katalog-Nr.	€/Stück
3203 1080	68,00

(150)

68,00€

Maskentrage- und Aufbewahrungsdose SEKUR

|Für Vollmasken konventioneller Bauart bietet die Dose Platz für Maske und Filter
|Mit „Ruckzuck-Knauf zum sicher-schnellen Öffnen auch bei extrem gefährlichen Situationen
|Designed für alle gängigen Feuerwehrfahrzeuge
|Stufenlos verstellbares Schultertrageband und Koppelhaltevorrichtung
|Schützt die Maskenausrüstung gegen Staub, Schlag und Stoß
|Extrem robust und temperaturbeständig
|Gewicht ca. 350 g



Katalog-Nr.	€/Stück
3203 1025	42,90

(150)

42,90€

Maskentrage- und Aufbewahrungstasche für Vollmaske

|Für Vollmasken aller Art (auch SFERA, F2, FPS 7000, ULTRA-ELITE)
|Bietet Platz für Maske und Filter
|Formstabil durch integriertes Stützband
|Mit Schultertrageriemen und Gürtelschlaufe
|Strapazierfähig und waschbar
|Wasserabweisend und staubdicht
|Sehr leicht nur ca. 250 g



Katalog-Nr.	€/Stück
3203 1026	31,00

(150)

31,00€

Maskentrage- und Aufbewahrungstasche für Halbmaske

|Wie Formstabile Maskentrage- und Aufbewahrungstasche für Vollmaske, jedoch für Halbmasken
|Sehr leicht nur ca. 150 g



Katalog-Nr.	€/Stück
3203 1027	19,90

(150)

19,90€



Frischlucht-Schlauchgerät 6500/6501 Grundgerät

Ideal für Anwendungen ohne stationäre oder begrenzte (Druckluftflaschen) Druckluftversorgung.

Für den Einsatz ohne Gebläse.

Bestehend aus:

- | Robustem, flexiblem und nahtlosem Faltschlauch
- | Drehbarem Verbindungsteil mit Klauenkupplung
- | Koppel und Schulterriemen aus hochwertigem Leder
- | Ansaugtrichter mit Stahlseil
- | Karabinerhaken und Steckseisen
- | In staubdichtem Aufbewahrungskoffer sicher verpackt
- | Einzusetzen mit Vollmasken mit Rundgewinde

6501, für den Einsatz mit Gebläse.

Wie oben, jedoch:

- | Mit Überschussventil
- | Komfort-Atmung in Verbindung mit Gebläse zu Frischluft-Schlauchgerät 153 201
- | Für Biogasanlagen und Kanalreinigungen

AB **268,00€**

Katalog-Nr.	Modell	€/Stück
3203 1220	6900	268,00
3203 1082	6501	290,00

(150) (151)



Gebläse zu Frischluft-Schlauchgerät 6501

Bestehend aus:

- | Für den Einsatz mit Art. 6501
- | Robusten Metallkoffer
- | Steckseisen mit Stahlseil
- | Integriertem Ansaugtrichter
- | Klauenkupplung
- | Leistungsstarker Motor für geringe Atemwiderstände sorgt für ein komfortables Arbeiten mit dem Frischluft-Schlauchgerät 6501
- | Stecker-Netzteil 12 V/24 W/DC/2000 mA



298,00€

Katalog-Nr.	€/Stück
3203 1083	298,00

(151)

Frischlucht-Leichtschauch zu 6500 und 6501

| Sehr robust und alterungsbeständig

| 25 mm lichte Weite

| Mit drehbaren Klauenkupplungen aus Messing



AB **100,00€**

Katalog-Nr.	Länge m	€/Stück
3203 1084	5	100,00
3203 1085	10	128,00
3203 1086	20	180,00
3203 1087	35	278,00

(151)



Druckluftversorgungsteil AIRLINE FC 1002/AP 2002 Grundgerät

FC 1002:

Für Anwendungen mit konstanter Luftversorgung, nach Bedarf regelbar, ideal bei Arbeiten mit einem stationären Druckluftnetz.

Bestehend aus:

- | Robustem, flexiblem und nahtlosem Faltenschlauch
- | Überschussventil
- | Manuellem Regelventil mit Koppelhalterung
- | Nippel für Druckluftschlauchanschluss
- | Koppel aus Synthetikgewebe und einer schnelllösenden einstellbaren Schnalle, diese erlaubt ein schnelles und sicheres Anlegen des Gerätes nach einmaliger Einstellung auf den Körperumfang
- | In staubdichtem Aufbewahrungskoffer sicher verpackt
- | Einzusetzen mit Vollmaske und Halbmaske mit Rundgewinde

AP 2002:

Ideal für Anwendungen mit konstanter bzw. begrenzter Druckluftversorgung (z. B. Druckluftflaschen) oder bei Arbeiten in Bereichen, in denen „constant-flow“-Systeme nicht zulässig sind.

Wie oben, jedoch:

- | Mit Lungenautomat in Überdrucktechnik mit Schraubanschluss M 45 x 3 (DIN EN 148-3)
- | Einzusetzen mit Vollmaske SFERA/SPA

AB

248,00€

Katalog-Nr.	Ausführung	€/Stück
3203 1088	FC 1002	248,00
3203 1089	AP 2002	310,00

(151)



Druckluftfilter D-FL 20 VSA-PLUS

| 3-stufiger Kombinationsfilter (mit Vor-, Submicro- und Aktivkohlefilter) für Druckluft auf Montagestellen oder aus Kompressoren, deren Betriebszustand nicht ständig überwacht und die nicht regelmäßig gewartet werden

| Mit automatischem Kondensat-Ablass und integriertem Druckdifferenzmanometer

| Ausgestattet mit hochwertigem Druckminderer bzw. -regler für den benötigten Arbeitsdruck des jeweiligen Atemschutzgerätes

| Für Wandmontage

| Für bis zu 2 Geräteträger oder Zubehör



680,00€

Katalog-Nr.	€/Stück
3203 1090	680,00

(151)

EKASTU-Vortex Heizröhre

| Atemluftheizsystem benötigt keinen elektrischen Stromanschluss

| Heizenergie wird durch raffinierte Wirbeltechnik erzeugt

| Druckluft kann um ein Temperaturdelta von bis zu 20°C erwärmt werden (z.B. Druckluft 4°C, Atemluft 24°C)

| Temperatur individuell einstellbar

| Wird direkt am Koppel getragen

| Kinderleichte Montage durch einfaches Kuppeln



168,00€

Katalog-Nr.	€/Stück
3203 1091	168,00

(151)

Druckluftschlauch für Atemschutzgeräte

| DIN EN 14593-1, 14593-2 und 14594

| Komplett mit Sicherheitskupplung und -nippel

| Antistatisch und hitzebeständig

AB
160,00€

Katalog-Nr.	Länge m	€/Stück
3203 1092	5	160,00
3203 1093	10	220,00
3203 1094	20	340,00
3203 1095	40	600,00

(151)





Strahlerschutzhelm C4/P4

Strahlerschutzhelm (DIN EN 14594 plus DIN EN 397:2000 0°C bis +50°C
Abschnitt 6.6 und 6.7 (Stoßdämpfungs- und Durchdringungsanforderungen).

- | Robuster Glasfaser-Polyesterhelm mit Glas-Sichtscheibe
- | Austauschbare Innen-Klarscheibe mit Gummirahmen
- | Drahtgewebevorsatz
- | Sehr stabiler Fensterkasten mit einstellbarem Spannverschluss
- | Integrierter Luftstromindikator gewährt die Sicherheit
- | Der Rückprallschutz sorgt für Geräusch- und Verschleißminderung
- | Körperschutz aus langlebigem, beschichtetem Gewebe oder Leder
- | Einstellbares Koppel
- | Regelventil und Sicherheits-Nippel für Druckluftschlauchanschluss



P4



C4

AB
330,00€

Katalog-Nr.	Modell	Ausführung Körperschutz	€/Stück
3203 1096	C4	Gewebe	330,00
3203 1097	C4	Leder	420,00
3203 1098	C4	Leder mit Ärmeln	650,00
3203 1099	P4	Gewebe	340,00
3203 1101	P4	Leder	430,00
3203 1102	P4	Leder mit Ärmeln	660,00

(151)

EKASTU-Strahlenschutzoverall Leder/Baumwolle

- | Komfortabler und langlebiger Overall aus Leder und Baumwolle
- | Bietet sicheren Schutz gegen groben und feinen Staub sowie gegen mechanische Einwirkungen beim Strahlen
- | Im vorderen Bereich aus hochwertigen, abriebfestem und echtem Leder
- | 2-Wege-Front-Reißverschluss mit verdeckter Reißverschlussleiste
- | Rückwärtiger Bereich aus strapazierfähigen, atmungsaktiven Baumwollgewebe
- | 2 aufgesetzte Gesäßtaschen mit Patten
- | Mit anliegendem stylischem Stehkragen
- | Stufenlos weitenverstellbare Arm- und Beinabschlüsse
- | Extra weite Beinenden für ein leichtes Anlegen



AB
168,00€



Katalog-Nr.	Größe	€/Stück
3203 1103	S	168,00
3203 1104	M	178,00
3203 1105	L	188,00
3203 1106	XL	198,00
3203 1107	XXL	218,00

(151)





FUNKTIONSHANDSCHUHE
ab Seite 38



LEDERHANDSCHUHE
ab Seite 39



SCHWEISSERHANDSCHUHE
ab Seite 40



PU- HANDSCHUHE
ab Seite 41



STRICKHANDSCHUHE
ab Seite 42



NITRILHANDSCHUHE
ab Seite 43



HITZESCHUTZHANDSCHUHE
ab Seite 45



NITRILHANDSCHUHE
ab Seite 43



TECHNISCHE HANDSCHUHE
ab Seite 50



Das geeignete Material für Ihren Schutzhandschuh.

Im Bereich der Schutzhandschuhe im Umgang mit Flüssigkeiten und Chemikalien sind Naturlatex, Nitril, Neopren und PVC die am häufigsten verwendeten Materialien. Spezifischere und höherwertige

Materialien sind Butyl, PVA oder Viton/Fluorelastomer. Die nachfolgende Tabelle zeigt das Leistungsprofil einzelner Materialien bei bestimmten Gefährdungen. Mitunter werden Materialien auch vermischt, um

eine größere Palette an mechanischen und/oder chemischen Widerständen erreichen zu können. Dabei sollte beachtet werden, dass die Stärke des Schutzhandschuhs und/oder das Trägermaterial (Baumwolle,

Kevlar® usw.) die mechanische Strapazierfähigkeit und somit die Standzeit des Schutzhandschuhs erheblich beeinflussen.

Vergleich der Eigenschaften	Rohmaterial	Naturlatex	Nitril	Neopren	PVC
Vorteile		Hervorragende Elastizität und Reißfestigkeit. Gute Beständigkeit gegenüber zahlreichen Säuren und Ketonen.	Sehr gute Abrieb- und Durchstichfestigkeit. Sehr gute Beständigkeit gegenüber Kohlenwasserstoffderivaten.	Vielfältige chemische Beständigkeit: Säuren, aliphatische Lösungsmittel. Gute Sonnenlicht- und Ozonbeständigkeit.	Gute Säuren- und Basenbeständigkeit.
Achtung! Hinweis auf Einschränkung in der Anwendung		Kontakt mit Ölen, Fetten und Kohlenwasserstoffderivaten vermeiden.	Kontakt mit ketonhaltigen Lösungsmitteln, oxydierenden Säuren und stickstoffhaltigen organischen Stoffen vermeiden.	Kontakt mit Aromaten und chlorierten Kohlenwasserstoffen vermeiden.	Kontakt mit ketonhaltigen oder aromatischen Lösungsmitteln vermeiden.

Art der Gefährdung	Je länger der Farbbalken ist, desto beständiger ist das Material gegenüber der betreffenden Gefährdung.			
Abrieb				
Schnitt				
Riss				
Durchstich				
Öle und Fette				
Kohlenwasserstoffe				
Säuren				
Lösungsmittel ohne Keton				
Ketonhaltige Lösungsmittel				
Wasch- und Reinigungsmittel				

Die obige Tabelle dient nur zur Orientierung. Für weitere Informationen wenden Sie sich an unsere Handschuhspezialisten.

Kennzeichnung von Schutzhandschuhen

Informationen zu europäischen Normen für Schutzhandschuhe:

XXXX
Mechanische Risiken
EN 388

Leistungslevels*
0 bis 4 0 bis 5 0 bis 4 0 bis 4

- Durchstichfestigkeit
- Schnittfestigkeit
- Weiterreißfestigkeit
- Abriebfestigkeit

* Level X: Test ist nicht anwendbar, Level 1 wurde nicht erreicht, Level 0: Tiefster Leistungslevel

Chemie Spezifischer Schutz
EN 374

Chemie Einfacher Schutz
EN 374

Mikroorganismen
EN 374

Radioaktive Kontamination
EN 421

XXX
Gefahren durch Kälte
EN 511

Leistungslevels*
0 bis 4 0 bis 4 0 oder 1

- Wasserdichtigkeit
- Kontaktkälte
- Konvektive Kälte

XXXXXX
Hitze und Feuer
EN 407

Leistungslevels*
1 bis 4 1 bis 4 1 bis 4 1 bis 5 1 bis 4 1 bis 4

- Wärmebelastung durch große Mengen geschmolzenen Metalls
- Wärmebelastung durch kleine Spritzer geschmolzenen Metalls
- Strahlungswärme
- Konvektive Hitze
- Kontaktwärme
- Brennverhalten

* Level X: Test ist nicht anwendbar, Level 1 wurde nicht erreicht
Level 0: Tiefster Leistungslevel

Spezifische Anforderungen:

Statische Elektrizität
EN 388

Handschuhe aus isolierendem Material zum Arbeiten an unter Spannung stehenden Teilen. EN 60903
Die Handschuhe müssen wie nachfolgend erklärt gekennzeichnet werden:

Feld zur Markierung des Datums der ersten Bereitstellung sowie der Daten wiederholter Überprüfung

Class 0
Catégorie Electrosort
T 10
94-01

Jahr und Monat des Stempels

Jahr des Stempels

Nr. der akkreditierten Prüfstelle

Minimalhöhe 5 mm

94 0077

Fallschnitt
EN 388

Bitte Gebrauchsanleitung lesen bzw. beim Hersteller anfragen

Chemikalienschutz

EN 374
XXX Buchstabenkombination

XXXX

Einfacher Chemikalienschutz

EN 374

XXXX

Diese Kennbuchstaben sind auf den Handschuhen ausgewiesen und stehen für folgende Chemieklassen:

- A – Methanol
- B – Aceton
- C – Acetonitril
- D – Dichlormethan
- E – Kohlenstoffdisulfid
- F – Toluol
- G – Diethylamin
- H – Tetrahydrofuran
- I – Ethylacetat
- J – n-Heptan
- K – Natriumhydroxid 40 %
- L – Schwefelsäure 96 %

Wenn ein Handschuh wasserdicht gemäß der Norm EN 374-1 ist, aber nicht auf chemische Resistenz geprüft wurde oder die für den spezifischen Schutz geforderten Permeationslevel nicht erreicht, wird der Handschuh mit dem Piktogramm „Einfacher“ bzw. „Allgemeiner Chemikalienschutz“ (Becherglas) markiert.

Wenn ein Handschuh wasserdicht ist und gemäß der Norm EN 374-3 mindestens ein Permeationslevel von 2 (> 30 Minuten) bei mindestens 3 der 12 im Anhang A der Norm EN 374 gelisteten Prüfchemikalien erreicht, so trägt dieser Handschuh das Piktogramm „Spezifischer Chemikalienschutz“ (Erlenmeyerkolben). Unter dem Piktogramm werden die Buchstabencodes für die Chemikalien angegeben, für die das Mindestpermeationslevel von 2 erreicht wurde.

Normenübersicht

- EN 388 Schutzhandschuhe gegen mechanische Risiken
- EN 374 Schutzhandschuhe gegen chemische Risiken **SPEZIFISCH**
- EN 374 Schutzhandschuhe gegen chemische Risiken **EINFACH**
- EN 374 Schutzhandschuhe gegen Mikroorganismen
- EN 511 Schutzhandschuhe gegen Kälterisiken
- EN 421 Schutzhandschuhe gegen ionisierende Strahlung
- EN 421 Schutzhandschuhe gegen radioaktive Kontamination
- EN 407 Schutzhandschuhe gegen thermische Risiken
- EN 60903 Isolierende Schutzhandschuhe für Arbeiten unter elektrischer Spannung
- EN 1149 Schutz vor statischer Elektrizität
- EN 1082 Schutzhandschuhe für den Umgang mit Handmessern
- EN 381.4 Schutzhandschuhe für Benutzer handgeführter Kettensägen
- EN 659 Feuerwehrhandschuhe
- EN 420 Informationsbroschüre
- EN12477 Schutzhandschuhe für Schweißer
- EN10819 Schutzhandschuhe gegen Vibration
- EN455 Medizinische Einmalhandschuhe



7,49€

Handschuh Technic Grip

| Outdoor-Handschuh für kräftiges und sicheres Zupacken
 | Atmungsaktives Mikrogewebe gegen verschwitzte Hände
 | Hohe Rutschfestigkeit durch beschichtete Griffflächen
 | Stufenlos **einstellbarer Klettverschluss**, Länge: 26 cm
 | Hoher Tragekomfort
 | Sehr gutes Tastgefühl

Anwendungsbereiche: Forstwirtschaft, Garten- und Landschaftsbau, Montage von Kleinteilen, Messebau, Handwerk.
Material: Neopren.

Kategorie: II, EN 388.

Katalog-Nr.	Größe	VE	€/Paar
3211 1550*	8	1 Paar	7,49
3211 1551*	10	1 Paar	7,49

(992)



3.1.2.2.



7,99€

Handschuh Technic Grip Plus

| Handwerker-Handschuh für kräftiges und sicheres Zupacken
 | Atmungsaktives Mikrogewebe gegen verschwitzte Hände
 | Hohe Rutschfestigkeit durch beschichtete Griffflächen
 | Stufenlos einstellbarer, **magnetischer Klettverschluss**, Länge: 26 cm
 | Hoher Tragekomfort
 | Sehr gutes Tastgefühl
 | **Magnet für Kleinteile und Schrauben**

Anwendungsbereiche: Montage von Kleinteilen, Messebau, Handwerk.
Material: Neopren.

Kategorie: II, EN 388.

Katalog-Nr.	Größe	VE	€/Paar
3211 1552*	8	1 Paar	7,99
3211 1553*	10	1 Paar	7,99

(992)



3.1.2.2.



11,99€

Handschuh Technic

| Weicher Feinlederhandschuh aus Top-Hirsch-Nappaleder
 | Mit schwarzem Stretch-Geweberücken und Klettverschluss, Länge: 26 cm
 | Oberteil aus Mikrofaserewebe

Kategorie: II, EN 388.

Katalog-Nr.	Größe	VE	€/Paar
3211 1554*	10	1 Paar	11,99
3211 1555*	11	1 Paar	11,99
3211 1556*	12	1 Paar	12,99

(992)



3.1.3.3.



Rindspaltlederhandschuh Digger

- | Ausgesuchte Lederqualität
- | Canvas-Stulpe
- | Komfortable Innenhandfütterung
- | Pulsschutz
- | Doppelnah, Lederstärke ca. 1,2 mm

Anwendungsbereiche:

Gabelstaplerfertigung, Automobilindustrie, Lager und Transport, Forst- und Landwirtschaft, Gartenbau, grobe Tätigkeiten.

Kategorie: II, EN 388.



  **2,29€**
3.1.3.3.

Katalog-Nr.	Größe	VE	€/Paar
3211 1564*	8	12 Paar	2,29
3211 1565*	9	12 Paar	2,29
3211 1566*	10	12 Paar	2,29
3211 1567*	11	12 Paar	2,29

(992)

Rindvolllederhandschuh Steeler

- | Ausgesuchte Lederqualität
- | Canvas-Stulpe
- | Komfortable Innenhandfütterung
- | Pulsschutz
- | Zeigefinger aus Vollleder
- | Doppelnah, Lederstärke ca. 1,2 mm

Anwendungsbereiche:

Gabelstaplerfertigung, Automobilindustrie, Lager und Transport, Forst- und Landwirtschaft, Gartenbau, grobe Tätigkeiten.

Kategorie: II, EN 388.



  **3,79€**
4.1.4.3.

Katalog-Nr.	Größe	VE	€/Paar
3211 1560*	8	12 Paar	3,79
3211 1561*	9	12 Paar	3,79
3211 1562*	10	12 Paar	3,79
3211 1563*	11	12 Paar	3,79

(992)

Schweinslederhandschuh Plumber

- | Universeller Arbeitshandschuh mit hohem Tragekomfort
- | Für Innen- und Außenbereiche
- | Hochwertiges, weiches 1,3 mm Top-Schweinsnarbenleder

Anwendungsbereiche: Gabelstaplerfertigung, Automobilindustrie, Lager und Transport, Forst- und Landwirtschaft, Gartenbau, grobe Tätigkeiten.

Kategorie: II, EN 388.



2,99€

 
4.1.1.1.

Katalog-Nr.	Größe	VE	€/Paar
3211 1559*	10	12 Paar	2,99

(992)

Winterhandschuh Freezer Plus

- | Universeller Winterhandschuh mit hohem Tragekomfort
- | Für Innen- und Außenbereiche
- | PH-hautneutral
- | 1,2–1,3 mm Qualitäts-Rindnarbenleder
- | Doppelnähte, komplettes Moltonfutter, Canvas-Stulpe, schadstoffgeprüft, Länge: 28 cm

Anwendungsbereiche: Gabelstaplerfertigung, Automobilindustrie, Lager und Transport, Forst- und Landwirtschaft, Gartenbau, grobe Tätigkeiten.

Kategorie: II, EN 388.



5,49€

 
4.1.4.3.

Katalog-Nr.	Größe	VE	€/Paar
3211 1557*	10	12 Paar	5,49
3211 1558*	12	12 Paar	5,49

(992)



Handschuh Rigger

- | Universeller Arbeitshandschuh mit hohem Tragekomfort
- | Für Innen- und Außenbereiche
- | 1,3 mm Qualitäts-Rindkernspaltleder
- | Doppelnähte für hohe Beanspruchung
- | Weich gefüttert
- | Canvas-Stulpe (reinigungsbeständig)

Anwendungsbereiche: Gabelstaplerfertigung, Automobilindustrie, Lager und Transport, Gartenbau, grobe Tätigkeiten.

Kategorie: II, EN 388.



3.1.3.3.

Katalog-Nr.	Größe	VE	€/Paar
3211 1568*	10	12 Paar	2,29

(992)



2,29€

Handschuh Miner

- | Universeller Arbeitshandschuh mit hohem Tragekomfort
- | Für Innen- und Außenbereiche
- | 1,1-mm-Rindnarbenleder
- | Canvas-Stulpe

Anwendungsbereiche: Gabelstaplerfertigung, Automobilindustrie, Lager und Transport, grobe Tätigkeiten.

Kategorie: II, EN 388.



3.1.3.3.

Katalog-Nr.	Größe	VE	€/Paar
3211 1569*	10	12 Paar	3,49

(992)



3,49€

Schweißerhandschuh Weldmaster

- | Leichter Schweißerhandschuh
- | 1,2 mm Qualitäts-Rindnarben/Spaltleder
- | Stulpe aus widerstandsfähigem Spaltleder
- | Schadstoffgeprüft
- | Länge: 35 cm
- | PH-hautneutral

Kategorie: II, EN 388, EN 12477A+B, EN 407.



2.1.4.3. 4.1.3.X.4.X.

3,99€

Katalog-Nr.	Größe	VE	€/Paar
3211 1570*	10	12 Paar	3,99

(992)



Schweißerhandschuh Welder Plus

Ausführung wie Welder, jedoch Innenhand aus Rindvollleder.

Kategorie: II, EN 420, EN 388, EN 12477A+B, EN 407.



2.1.3.3. 4.2.3.X.4.X.

6,99€

Katalog-Nr.	Größe	VE	€/Paar
3211 1571*	10	12 Paar	6,99

(992)



Schweißerhandschuh Welder

- | Kompletts weich gefüttert Schweißerhandschuh, atmungsaktiv
- | Guter Tragekomfort
- | Kräftiges Qualitäts-Rindspaltleder
- | Hitzebeständig, Schweißperlen bleiben nicht haften
- | Schadstoffgeprüft
- | Hohe Standzeiten
- | Lange Stulpe schützt vor Schweißperlen
- | Gute Griffeigenschaften
- | Gutes Wärmeverhalten
- | Hohe Weiterreißfestigkeit
- | Sehr hohe Durchstichfestigkeit
- | Hitzebeständig bis 250 °C

Kategorie: II, EN 420, EN 388, EN 12477A+B, EN 407.



4.2.3.4. 4.2.3.X.4.X.

4,79€

Katalog-Nr.	Größe	VE	€/Paar
3211 1572*	10	10 Paar	4,79

(992)



Schweißerhandschuh Welder Soft

- | Montage-/Schweißerhandschuh mit gutem Tragekomfort
- | Für feine Schweiß- und Lötarbeiten, u. a. WIG-Schweißen
- | Top-Ziegennappaleder, hydrophobiert
- | Mit Stulpe
- | Kevlar®-Garn, Länge: 35 cm

Kategorie: II, EN 420, EN 388, EN 12477A+B, EN 407.



2.1.2.1. 4.1.2.X.4.X.

7,49€

Katalog-Nr.	Größe	VE	€/Paar
3211 1573*	10	10 Paar	7,49

(992)

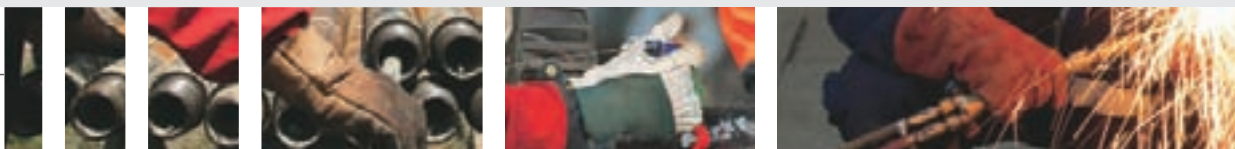

Strickhandschuh Fitter S, PU/Polyamid



| Feinstrick-Handschuh mit Soft-PU-Beschichtung
| Extrem feinfühlig
| Ergonomische Passform
| Nahtlos gestrickt

Anwendungsbereiche:

Elektronik, Montage-, Hightech- und Pharma-industrie, Metall-verarbeitung.

Kategorie: II, EN 388.



1,99€

Katalog-Nr.	Größe	VE	€/Paar
3211 1574*	7	12 Paar	1,99
3211 1575*	8	12 Paar	1,99
3211 1576*	9	12 Paar	1,99
3211 1577*	10	12 Paar	1,99

(992)

Handschuh Fitter Maxx

| Atmungsaktiv durch neuartige Schaum-Beschichtung (sitzt wie eine zweite Haut)
| Ausgezeichnete Flexibilität
| Nass- und Trockengriff

Anwendungsbereiche: Ideal für alle Arbeiten mit hohen Anforderungen an das Tastgefühl, Automobilindustrie und Automobilzulieferer, Feinmontage, allgemeine Montagearbeiten, leichte, allgemeine Arbeiten aller Art, Verpackungsindustrie, Sortierarbeiten, Transport, Handwerk allgemein, Bauhandwerk.

Kategorie: II, EN 388.



2,49€

Katalog-Nr.	Größe	VE	€/Paar
3211 1578*	8	12 Paar	2,49
3211 1579*	9	12 Paar	2,49
3211 1580*	10	12 Paar	2,49
3211 1581*	11	12 Paar	2,49

(992)

Handschuh Fitter Maxx Plus

| Nylon-Strickhandschuh mit Nitril-/PU-Beschichtung, genoppt
| Atmungsaktiv durch neuartige Schaum-Beschichtung (sitzt wie eine zweite Haut)
| Ausgezeichnete Flexibilität
| Nass- und Trockengriff

2,79€

Anwendungsbereiche:

Ideal für alle Arbeiten mit hohen Anforderungen an das Tastgefühl, Automobilindustrie und Automobilzulieferer, Feinmontage, allgemeine Montagearbeiten, leichte, allgemeine Arbeiten aller Art, Verpackungsindustrie, Sortierarbeiten, Transport, Handwerk allgemein, Bauhandwerk.

Genoppte Innenhand für einen optimalen Griff



Kategorie: II, EN 388.

Passform gemäß EN 420

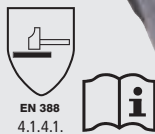

Nahtlos gestricktes Nylon-/Polyester-gewebe

Katalog-Nr.	Größe	VE	€/Paar
3211 1582*	8	12 Paar	2,79
3211 1583*	9	12 Paar	2,79
3211 1584*	10	12 Paar	2,79
3211 1585*	11	12 Paar	2,79

(992)

Schnittschutzhandschuh Blade

| Sehr gutes, schnittfestes Material, mit Polyurethan teilbeschichtet
| Fusselfrei, daher Einsatz im Hightech- und Reinraumbereich möglich
| Sicherer Griff mit hervorragendem Tastgefühl

Anwendungsbereiche: Glas- und Metallverarbeitung, Papierindustrie, Montagearbeiten mit hoher Schnittgefährdung.

Kategorie: II, EN 388.

Höchster Schnittschutzniveau (Schnittschutzniveau 5).

11,99€



Katalog-Nr.	Größe	VE	€/Paar
3211 1586*	7	1 Paar	11,99
3211 1587*	8	1 Paar	11,99
3211 1588*	9	1 Paar	11,99
3211 1589*	10	1 Paar	11,99

(992)



Strickhandschuh Fitter, PU/Nylon, grau

- |Feinstrick-Polyurethan
- |Innenhandbeschichtung aus Polyurethan
- |Passform wie eine zweite Haut
- |Sicherer Griff, gutes Tastempfinden
- |Flüssigkeitsabweisend
- |Waschbar

Anwendungsbereiche:
Elektronik, Montage-, Hightech- und Pharmaindustrie, Metallverarbeitung.

Kategorie: II, EN 388.

1,39€



3.1.3.1.



Katalog-Nr.	Größe	VE	€/Paar
3211 1590*	7	10 Paar	1,39
3211 1591*	8	10 Paar	1,39
3211 1592*	9	10 Paar	1,39
3211 1593*	10	10 Paar	1,39

(992)

Strickhandschuh Fitter, PU/Nylon, weiß

- |Feinstrick-Polyurethan
- |Innenhandbeschichtung aus Polyurethan
- |Passform wie eine zweite Haut
- |Sicherer Griff, gutes Tastempfinden
- |Waschbar

Anwendungsbereiche:
Elektronik, Montage-, Hightech- und Pharmaindustrie, Metallverarbeitung.

Kategorie: II, EN 388.

1,29€



3.1.3.1.



Katalog-Nr.	Größe	VE	€/Paar
3211 1594*	7	10 Paar	1,29
3211 1595*	8	10 Paar	1,29
3211 1596*	9	10 Paar	1,29
3211 1597*	10	10 Paar	1,29

(992)

Strickhandschuh Packer, blau

- |Polyester-Baumwoll-Strickhandschuh
- |Nahtlos
- |Einseitig blaue Punktbenoppung
- |Beidseitig tragbar
- |Länge: ca. 24 cm

Anwendungsbereiche:
Allgemeine Arbeiten, hohe mechanische Beanspruchung, Verpackung, Instandhaltung, Vertrieb/Versand, abriebfest, wärmeisolierend.

Kategorie: II, EN 388.

2,29€



3.1.4.2.



Katalog-Nr.	Größe	VE	€/Paar
3211 1598*	7	12 Paar	2,29
3211 1599*	8	12 Paar	2,29
3211 1600*	9	12 Paar	2,29
3211 1601*	10	12 Paar	2,29

(992)

Strickhandschuh Packer, weiß

- |Polyester-Baumwoll-Strickhandschuh
- |Nahtlos
- |Einseitig rote Punktbenoppung
- |Beidseitig tragbar
- |Länge: ca. 24 cm

Anwendungsbereiche:
allgemeine Arbeiten, hohe mechanische Beanspruchung, Verpackung, Instandhaltung, Vertrieb/Versand, abriebfest, wärmeisolierend.

Kategorie: II, EN 388.

2,29€



3.1.4.2.



Katalog-Nr.	Größe	VE	€/Paar
3211 1602*	7	12 Paar	2,29
3211 1603*	8	12 Paar	2,29
3211 1604*	9	12 Paar	2,29
3211 1605*	10	12 Paar	2,29

(992)

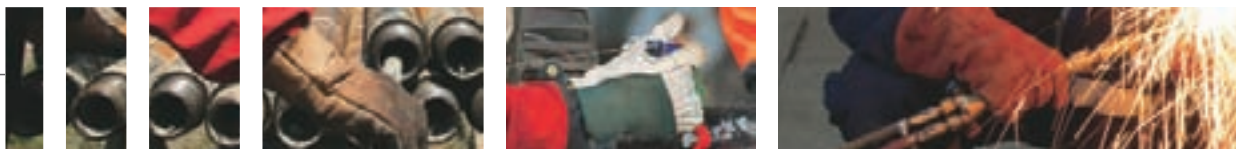

Nitrilhandschuh Mechanic, gelb

| Trägergewebe: 100 % Baumwolle
| Hohe Abriebfestigkeit,
| Gutes Tastempfinden

Anwendungsbereiche: geeignet für große mechanische Beanspruchung, z. B. metallverarbeitende Industrie, Baugewerbe und Baustoffhandel, Automobil- und Schiffsbau, Straßenbau.



3,29€

Kategorie: II, EN 388.

Katalog-Nr.	Größe	VE	€/Paar
3211 1606*	7	12 Paar	3,29
3211 1607*	8	12 Paar	3,29
3211 1608*	9	12 Paar	3,29
3211 1609*	10	12 Paar	3,29



(992)

Nitrilhandschuh Mechanic L, leicht, gelb

| Trägergewebe: 100 % Baumwolle
| Hohe Abriebfestigkeit
| Besonders gutes Tastgefühl durch extrem dünne und leichte Nitril-Beschichtung

Anwendungsbereiche: Landwirtschaft, Gartenbau, Verpackungsindustrie, Tankstellen und Reparaturen.



2,49€

Kategorie: II, EN 388.

Katalog-Nr.	Größe	VE	€/Paar
3211 1610*	7	12 Paar	2,49
3211 1611*	8	12 Paar	2,49
3211 1612*	9	12 Paar	2,49
3211 1613*	10	12 Paar	2,49



(992)

Nitrilhandschuh Mechanic blue, Stulpe

| Trägergewebe: 100 % Baumwolle
| Hohe Abriebfestigkeit

Anwendungsbereiche: Landwirtschaft, Gartenbau, Verpackungsindustrie, Tankstellen und Reparaturen.



1,59€

Kategorie: II, EN 388.

Katalog-Nr.	Größe	VE	€/Paar
3211 1614*	10	12 Paar	1,59



(992)

Nitrilhandschuh Mechanic blue, Strickbund

| Trägergewebe: 100 % Baumwolle
| Hohe Abriebfestigkeit
| Gutes Tastempfinden

Anwendungsbereiche: für große mechanische Beanspruchung, z. B. Bauindustrie, Heizungsbau, Druckindustrie, Schiffsbau.



1,49€

Kategorie: II, EN 388.

Katalog-Nr.	Größe	VE	€/Paar
3211 1615*	8	12 Paar	1,49
3211 1616*	10	12 Paar	1,49



(992)

Nitrilhandschuh Verdant

| Material: Nitril
| Länge: 320 mm
| Stärke: ca. 1,0 mm

Anwendungsbereiche: Automobil- und Zulieferindustrie, Petrochemie, Druckereien, Lackierereien, Industrie- und Gebäudereinigung, bei Wartungsarbeiten und beim Umgang mit aggressiven Medien, Fetten, Ölen.



1,99€

Kategorie: III, EN 388/EN 374/EN 374 T1-T3.

Katalog-Nr.	Größe	VE	€/Paar
3211 1617*	7	12 Paar	1,99
3211 1618*	8	12 Paar	1,99
3211 1619*	9	12 Paar	1,99
3211 1620*	10	12 Paar	1,99



(992)

Neoprenhandschuh Sable

| Material: Neopren-Latex-Mischung, vollgetaucht
| Länge: 300 mm

Anwendungsbereiche: Bauchemie, Reinigungsindustrie, Wartungsarbeiten, Umgang mit aggressiven Medien.



2,49€

Kategorie: III, EN 388, EN 374.

Katalog-Nr.	Größe	VE	€/Paar
3211 1621*	8	12 Paar	2,49
3211 1622*	9	12 Paar	2,49
3211 1623*	10	12 Paar	2,49



(992)



Kevlar®

Die synthetische Kevlar®-Faser, aus dem Haus DuPont®, ist ein Para-Aramid. Diese Faser ist nicht entflammbar, widersteht enormer Hitze und hat eine extreme Festigkeit. Wird z. B. in Nomex®-Stoffen verarbeitet, um die Festigkeit zu erhöhen oder im Schrittschutzbereich (z. B. bei Forstschutzkleidung, Handschuhen etc.). Diese Faser hat eine 5-mal höhere Festigkeit als Stahl. DuPont® und Kevlar® sind Marken oder eingetragene Marken von DuPont® oder ihren Tochtergesellschaften.

Schnittschutzhandschuh aus Kevlar®, gelb

- | 100 % Kevlar® von DuPont®
- | Ideale Schnittschutzhandschuh mit Noppen
- | Beidseitig tragbar
- | Rundgestrickt, gute Passform
- | Beidseitig mit Diagonal-Punktbeschichtung
- | Besonders griffsicher

Anwendungsbereiche:
Karosseriebau, Blech- und Glasbearbeitung, Automobil-, Papierindustrie, Handling von scharfkantigen Kunststoffteilen.



7,99€



Kategorie: II, EN 388.

Katalog-Nr.	Größe	VE	€/Paar
3211 3135*	10	1 Paar	7,99

(992)

Strickhandschuh aus Kevlar®/ Para-Aramid, gelb/blau

- | Idealer Schnittschutz mit Latex-Beschichtung
- | Anatomisch geformt
- | Nahtlos gestrickt
- | Mit Strickbund
- | Paarweise im Polybeutel

Kategorie: II, EN 388.



8,49€

Katalog-Nr.	Größe	VE	€/Paar
3211 1624*	8	1 Paar	8,49
3211 1625*	9	1 Paar	8,49
3211 1626*	10	1 Paar	8,49

(992)

Baumwolltrikot-Handschuh

- | Damengröße und Herrengröße, ca. 24 cm
- | Rohweiß
- | Gutes Tastempfinden



0,69€

Katalog-Nr.	Artikelbezeichnung	Größe	VE	€/Paar
3211 3001*	„Harbin“, Damengröße	8	12 Paar	0,69
3211 3011*	„Jilin“, Herrengröße	10	12 Paar	0,69

(992)

Körperhandschuh Wuchow

- | Mit Strickbund
- | Rohweiß
- | Herrengröße



0,75€

Katalog-Nr.	Größe	VE	€/Paar
3211 3091*	10	12 Paar	0,75

(992)

Baumwollkörper-Handschuh

- | Rohweiß
- | Strickbund
- | Mit schwarzen PVC-Noppen



0,85€

Katalog-Nr.	Größe	VE	€/Paar
3211 3081*	10	12 Paar	0,85

(992)

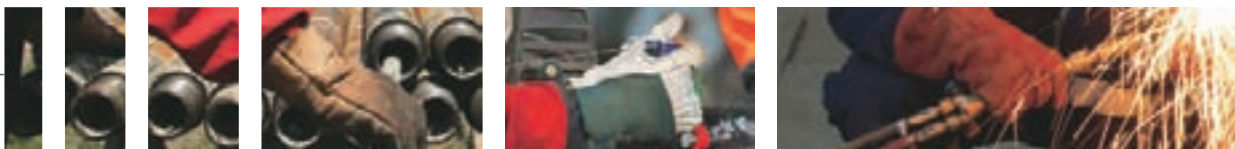



Kevlar®-Strickhandschuh

Kategorie: II, EN 407, EN 388.
 | Hitzeschutz bis 350 °C Kontakthitze
 | Schnittfest
 | Waschbar

Anwendungsbereiche: Glas-,
 Automobilindustrie, Metallbau,
 Montage, etc.



X2X.XXX 2.4.4.X.

AB
12,32€

KEVLAR®-only by DUPONT



Schweißerschutzhandschuh aus Sebatanleder®

Kategorie: II, EN 407, EN 388.
 | Hitzeschutz bis 200 °C
 Kontakthitze
 | Isolierter 5-Finger-Handschuh
 | Nähte aus Kevlar®-Garn



413X4X 3.1.3.3

KEVLAR®-only by DUPONT

AB
9,55€



Katalog-Nr.	Größe	Ausführung	Länge cm	VE	€/Paar
3211 2090	10	ohne Futter, bis 100 °C	25	1 Paar	12,32
3211 2092	10	mit Futter, bis 200 °C	25	1 Paar	17,72
3211 2094	10	mit Futter, bis 200 °C	35	1 Paar	19,79

(580)

Katalog-Nr.	Länge cm	VE	€/Paar
3211 2068	38	1 Paar	9,55

(580)

Aramid-Gewebehandschuh

Kategorie: III, EN 407, EN 388.
 | Hitzeschutz bis 500 °C Kontakthitze
 | Schnittfest, doppelte Isolierung, abriebfest
 | Handschuh beidseitig verwendbar, kostensparend

Anwendungsbereiche: Gießereien, Glasindustrie,
 Ofenbau, etc.



4443XX 2.4.4.2.

AB
24,78€



Preox-Aramid-Gewebehandschuh

Kategorie: III, EN 407, EN 388.
 | Hitzeschutz bis 650 °C Kontakthitze
 | Schnittfest, Spezial-Isolierung
 | Handschuh beidseitig verwendbar, kostensparend

Anwendungsbereiche:
 Gießereien, Metallbau,
 Automobilindustrie, etc.



43X2XX 1.5.4.X.

AB
30,18€



Katalog-Nr.	Ausführung	Länge cm	VE	€/Paar
3211 2010	Fausthandschuh	30	1 Paar	24,78
3211 2011	Fausthandschuh	40	1 Paar	30,73
3211 2020	3-Finger-Handschuh	30	1 Paar	28,10
3211 2021	3-Finger-Handschuh	40	1 Paar	35,85
3211 2030	5-Finger-Handschuh	30	1 Paar	31,56
3211 2031	5-Finger-Handschuh	40	1 Paar	40,83

(580)

Katalog-Nr.	Ausführung	Länge cm	VE	€/Paar
3211 2050	Fausthandschuh	30	1 Paar	30,18
3211 2051	Fausthandschuh	40	1 Paar	36,27
3211 2060	3-Finger-Handschuh	30	1 Paar	35,44
3211 2061	3-Finger-Handschuh	40	1 Paar	41,53
3211 2070	5-Finger-Handschuh	30	1 Paar	42,77
3211 2071	5-Finger-Handschuh	40	1 Paar	48,59

(580)



PBI®-Gewebehandschuh

Kategorie: III, EN 407, EN 388.
| Hitzeschutz bis 800 °C Kontakthitze
| Schnittfest, abriebfest, Spezial-Isolierung
Anwendungsbereiche:
Gießereien, Metallbau, Härtereie, etc.

PBI®-only by **PBI** PERFORMANCE PRODUCTS, INC.

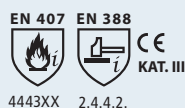

4443XX 2.4.4.2.

AB **56,75€**



TIPP

BESONDERS SCHNITT- UND ABRIEBFEST

Katalog-Nr.	Ausführung	Länge cm	VE	€/Paar
3211 2075	Fausthandschuh	30	1 Paar	56,75
3211 2076	Fausthandschuh	40	1 Paar	65,47
3211 2080	3-Finger-Hands Schuh	30	1 Paar	62,29
3211 2081	3-Finger-Hands Schuh	40	1 Paar	70,59

(580)

Hochtemperatur-Fausthandschuh

Kategorie: III, EN 407, EN 388.
| Hitzeschutz bis 1.100 °C Kontakthitze
| Weich, flexibel, Spezial-Isolierung
| Klebt nicht auf Glas
| Handschuh beidseitig verwendbar, kostensparend

Anwendungsbereiche: Glasindustrie, Labor, Hochtemperaturöfen, etc.



44X21X 1.X.X.2.

AB **74,05€**

TIPP

AUCH ALS 3-FINGER-HANDSCHUH ERHÄLTlich!



Katalog-Nr.	Ausführung	Länge cm	VE	€/Paar
3211 2002	Fausthandschuh	30	1 Paar	74,05
3211 2003	Fausthandschuh	40	1 Paar	83,33

(580)

Sebanleder®/Aluminium-Hands Schuh

Kategorie: III, EN 407, EN 388.
| Hitzeschutz bis 250 °C Kontakthitze (Spritzer) und Strahlungshitze bis 1000 °C
| Handinnenfläche: hitzebeständiges Sebanleder®
| Flexible, gute Handhabung durch weiche Aluminiumbeschichtung

Anwendungsbereiche: Gießereien, Metallbau, Schweißerei, Schiffbau, etc.

TIPP

AUCH ALS FAUSTER UND 3-FINGER-HANDSCHUH ERHÄLTlich!

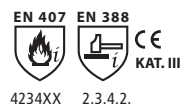

4234XX 2.3.4.2.

AB **36,68€**



Katalog-Nr.	Ausführung	Länge cm	VE	€/Paar
3211 0729	5-Finger-Hands Schuhe	30	1 Paar	36,68
3211 0730	5-Finger-Hands Schuhe	38	1 Paar	45,82

(580)

Aramid/ Aluminium-Hands Schuh

TIPP

AUCH ALS FAUSTER UND 3-FINGER-HANDSCHUH ERHÄLTlich!

Kategorie: III, EN 407, EN 388.
| Hitzeschutz bis 500 °C Kontakthitze (Spritzer) und Strahlungshitze bis 1000 °C
| Sehr schnittfest und mechanisch belastbar
| Flexible, gute Handhabung durch weiche Aluminiumbeschichtung

Anwendungsbereiche: Schweißereien, Gießereien, Metallbau, Keramik öfen, etc.



4344XX 3.3.4.1.

AB **39,45€**



Katalog-Nr.	Ausführung	Länge cm	VE	€/Paar
3211 0731	5-Finger-Hands Schuhe	30	1 Paar	39,45
3211 0036	5-Finger-Hands Schuhe	38	1 Paar	51,91

(580)

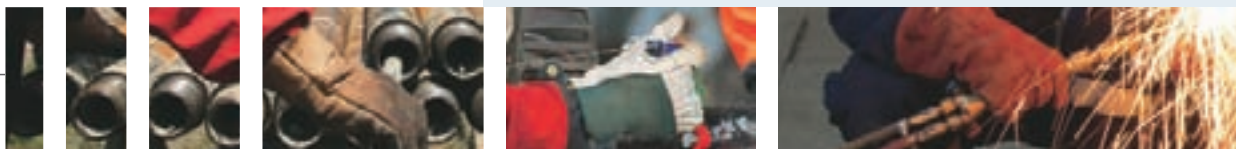



Ansell guardian

Mehr als nur ein Handschutzplan!

Sie halten messbare Verbesserungen im Bereich "Handschutz" für unmöglich?

Sie möchten die Bereiche Sicherheit, Produktivität mit der Reduzierung der Handschuhsorten kombinieren?

Sie sind Deutschland-/Europa-/Weltweit tätig und benötigen eine mehrsprachige Dokumentation?

Dann haben wir mit GUARDIANSM die ideale Lösung!

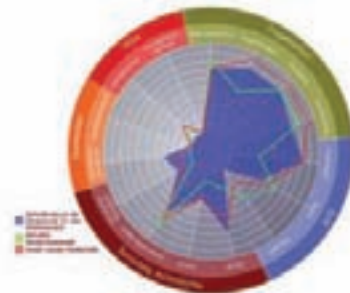

GUARDIANSM ist der Beratungsdienst von Ansell, einem der weltweiten Marktführer für Schutzprodukte. Unser Expertenteam führt die Begehung der Arbeitsplätze durch.

Zusätzlich kommt unsere patentierte Software "SafetyNet Xpress" zum Einsatz.

Mit dem System werten wir die Arbeitsplätze zeitnah aus und erhalten ein objektives Ergebnis. Dabei setzt Ansell auf das Prinzip der "Best Practices". Denn, was nützt Ihnen ein Handschuh, der unwirtschaftlich ist oder nicht von den Mitarbeitern akzeptiert wird?

Aufgrund unserer weltweiten Erfahrung finden wir zielsicher die optimale Empfehlung!

Der GUARDIANSM Service umfasst

- Chemikalien-Analysen anhand der Sicherheitsdatenblätter
- Arbeitsplatzhinweise für besonders gefährdete Bereiche
- Komplette Handschutzpläne
- Umfangreiche Dokumentationen, in vielen Sprachen verfügbar
- Analyse von Unfallkosten im Betrieb
- Schulungen der Mitarbeiter vor Ort und Unterstützung bei Aktionstagen zum Thema "Handschutz"

Ansell - Wir sind die Experten !





HyFlex® Lite 11-600/601

Kategorie II

Material:

| PU-Beschichtung auf Rundstrickfutter, teilbeschichtet

Eigenschaften:

- | Hohe Geschmeidigkeit
- | Maximale Bewegungsfreiheit
- | Optimale Tastempfindlichkeit
- | Übertroffene Reißfestigkeit trotz extrem geringer Materialstärke
- | Gute Griffsicherheit von trockenen Komponenten durch Tauchbeschichtung aus Polyurethan

Ausführung:

| Handschuh aus gestricktem Stretch-Nylon in Verbindung mit Tauchbeschichtung aus Polyurethan

Einsatzbereiche:

| Diffizile und präzise Arbeiten, Verpackungsarbeiten, Montage von Kleinteilen in allen Industriebereichen



3.1.3.1.

AB
2,25€



11-600



11-601

Ansell

Katalog-Nr.	Ausführung	Größe	Farbe	VE	€/Paar	
					€/Paar	ab 144 Paar
3212 0810	11-600	6	weiß	12 Paar	2,50	2,25
3212 0811	11-600	7	weiß	12 Paar	2,50	2,25
3212 0812*	11-600	8	weiß	12 Paar	2,50	2,25
3212 0813*	11-600	9	weiß	12 Paar	2,50	2,25
3212 0814*	11-600	10	weiß	12 Paar	2,50	2,25
3212 0021	11-601	6	grau/schwarz	12 Paar	2,50	2,25
3212 0022	11-601	7	grau/schwarz	12 Paar	2,50	2,25
3212 0023*	11-601	8	grau/schwarz	12 Paar	2,50	2,25
3212 0024*	11-601	9	grau/schwarz	12 Paar	2,50	2,25
3212 0025*	11-601	10	grau/schwarz	12 Paar	2,50	2,25

(340)

HyFlex® Ultra-Lite 11-618

Kategorie II

Material:

| Träger aus Stretch-Nylon mit Polyurethan-Beschichtung

Eigenschaften:

- | Nie erreichtes Gefühl und Präzision
- | Komfort und Schutz
- | Dauerhaftigkeit

Ausführung:

| Gestrickter Handschuh aus Stretch-Nylon mit Polyurethan-Tauchbeschichtung

Einsatzbereiche:

| Arbeiten mit hoher Präzision, Automobilherstellung, Metallfertigung, Elektronikindustrie



3.1.2.1.

AB
2,80€



Katalog-Nr.	Größe	VE	€/Paar	
			€/Paar	ab 144 Paar
3212 0130	6	12 Paar	3,10	2,80
3212 0131	7	12 Paar	3,10	2,80
3212 0132*	8	12 Paar	3,10	2,80
3212 0133*	9	12 Paar	3,10	2,80
3212 0134*	10	12 Paar	3,10	2,80
3212 0135	11	12 Paar	3,10	2,80

(340)

HyFlex® Foam 11-800/801

Kategorie II

Material:

| Innenhandbeschichtung aus Nitrilschaum, Innenfutter aus Nahtlosstrick

Eigenschaften:

- | Hervorragende Bewegungsfreiheit
- | Atmungsaktiv
- | Hohe Dauerhaftigkeit
- | Gute Griffsicherheit in trockenen oder leicht öligen Arbeitsbereichen

Ausführung:

| Handschuh aus Nylon-Trägermaterial mit Nitrilbeschichtung

Einsatzbereiche:

| Leichte Handhabung und Montagearbeiten in der Automobil-, Kunststoff-, Textil-, Verbrauchsgüterindustrie

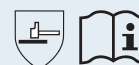

3.1.3.1.

AB
3,15€



11-801



11-800

Katalog-Nr.	Ausführung	Größe	Farbe	VE	€/Paar	
					€/Paar	ab 144 Paar
3212 0505	11-800	6	grau	12 Paar	3,50	3,15
3212 0501	11-800	7	grau	12 Paar	3,50	3,15
3212 0502*	11-800	8	grau	12 Paar	3,50	3,15
3212 0503*	11-800	9	grau	12 Paar	3,50	3,15
3212 0504*	11-800	10	grau	12 Paar	3,50	3,15
3212 0506	11-800	11	grau	12 Paar	3,50	3,15
3212 0361	11-801	6	schwarz	12 Paar	3,60	3,25
3212 0362	11-801	7	schwarz	12 Paar	3,60	3,25
3212 0363*	11-801	8	schwarz	12 Paar	3,60	3,25
3212 0364*	11-801	9	schwarz	12 Paar	3,60	3,25
3212 0365*	11-801	10	schwarz	12 Paar	3,60	3,25
3212 0366	11-801	11	schwarz	12 Paar	3,60	3,25

(340)



Stringknits™ 76-200/202

Kategorie I

Material:

| Leichter Nylonstretch, silikonfrei

Eigenschaften:

- | Äußerst gefühlvoll
- | 100 % reine Baumwolle, Nylon-Stretch und Fasermix
- | Besonders atmungsaktiv gestrickt
- | 40 °C waschbar: Kein Einlaufen, keine Versteifung oder Verformung

Ausführung:

- | Leichter Nylonstretch-Strickhandschuh mit Strickbund
- | **Länge:** 190–235mm
- | **Farbe:** weiß

Einsatzbereiche:

- | Allgemeine Arbeiten, Arbeiten im Zusammenhang mit Produktschutz, Präzisionsarbeiten, z. B. beim Umgang mit kleinen Fertigungsteilen



Ansell



AB
1,10€

Katalog-Nr.	Ausführung	Größe	VE	€/Paar	€/Paar ab 144 Paar
3212 0345	76-200	7	12 Paar	1,20	1,10
3212 0346	76-200	8	12 Paar	1,20	1,10
3212 0347	76-200	9	12 Paar	1,20	1,10
3212 0348	76-200	10	12 Paar	1,20	1,10
3212 3230	76-202	6	12 Paar	1,65	1,50
3212 3231	76-202	7	12 Paar	1,65	1,50
3212 3232	76-202	8	12 Paar	1,65	1,50
3212 3233	76-202	9	12 Paar	1,65	1,50
3212 3234	76-202	10	12 Paar	1,65	1,50
3212 3235	76-202	11	12 Paar	1,65	1,50

(340)

TigerPaw® 76-301

Kategorie II

Material:

| 50 % Baumwolle 50 % Polyester, PVC-Noppen

Eigenschaften:

- | Nahtlose Struktur, dadurch angenehmeres Tragen
- | Atmungsaktives Strickgewebe
- | Perfekter Sitz durch elastischen Strickbund
- | Gute Griffsicherheit durch PVC-Noppen
- | Waschmaschinenfest bis 40 °C

Ausführung:

| Polyester-/Baumwollmischung, genoppte Innenhand (PVC)

Einsatzbereiche:

- | Allgemeine Arbeiten, mechanische Arbeiten, Verpackung, Instandhaltung, Vertrieb/Versand



2.1.4.X.

AB
1,40€

Katalog-Nr.	Größe	VE	€/Paar	€/Paar ab 144 Paar
3212 0630	7	12 Paar	1,55	1,40
3212 0631	8	12 Paar	1,55	1,40
3212 0632	9	12 Paar	1,55	1,40
3212 0633	10	12 Paar	1,55	1,40

(340)

HyFlex® 11-402

Kategorie II

Material:

| Wasserbasiertes Polyurethan, ¾-Tauchbeschichtung, Nylon-Trägermaterial, silikonfrei

Eigenschaften:

- | Gute Erkennbarkeit für erhöhte Sicherheit
- | Übertroffene Bewegungsfreiheit dank ergonomischer Beschichtung
- | Als Mehrzweckhandschuh vielseitig einsetzbar
- | Wasserbasiertes Polyurethan für mehr Tragekomfort und Umweltschutz

Ausführung:

- | Gelbes Trägermaterial mit schwarzer Beschichtung aus wasserbasiertem PU und elastischem Strickbund
- | **Länge:** 215–245 mm
- | **Farbe:** gelb-schwarz

Einsatzbereiche:

- | Leichte bis mittelschwere Arbeiten, die eine uneingeschränkte Bewegungsfreiheit erfordern, z. B. im Bauwesen, Metallverarbeitende Industrie, Maschinen- und Anlagenbau, Automobilindustrie, Logistik



4.1.3.1.

AB
2,65€

Katalog-Nr.	Größe	VE	€/Paar	€/Paar ab 144 Paar
3212 3170	6	12 Paar	2,95	2,65
3212 3171	7	12 Paar	2,95	2,65
3212 3172*	8	12 Paar	2,95	2,65
3212 3173*	9	12 Paar	2,95	2,65
3212 3174*	10	12 Paar	2,95	2,65
3212 3175	11	12 Paar	2,95	2,65

(340)

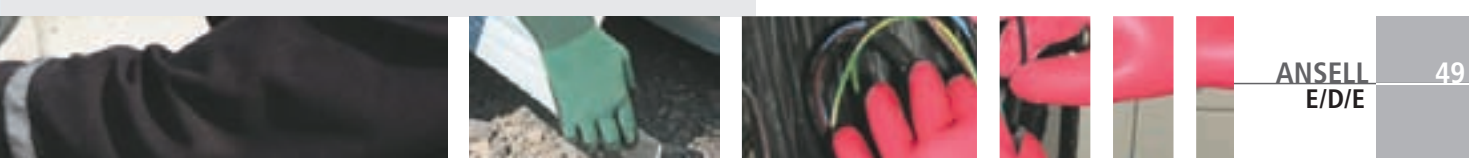



Hynit® 32-105/125/815

Kategorie II

Material:

| Interlock-Strickfutter mit Spezial-Nitrilbeschichtung

Eigenschaften:

- | Gute Beweglichkeit
- | Große Bewegungsfreiheit
- | Hohe Schnitt-, Stich- und Abriebfestigkeit
- | Öl-, fett- und schmutzabweisende Imprägnierung

Ausführung:

- | Handschuh mit flexibler Spezial-Nitrilbeschichtung und Interlock-Strickfutter
- | **32-105:** Standard, Kurzform
- | **32-125:** Perforierter Handrücken, Kurzform
- | **32-815:** Atmungsaktiver Handrücken, Gunn cut

Einsatzbereiche:

- | Gerätefertigung, Automobilindustrie, Motorenmontage, Verpackung, Prüfung, Bauteilmontage, Möbelfertigung, Instandhaltung, Versorgungseinrichtungen, Warenversand und -annahme, Stahlwerke, Textilproduktion



3.1.1.1.

AB
1,95€



32-125



32-815



32-105

Ansell

Katalog-Nr.	Ausführung	Größe	VE	€/Paar	
				€/Paar	ab 144 Paar
3212 0093	32-105	7	12 Paar	2,15	1,95
3212 0094	32-105	7,5	12 Paar	2,15	1,95
3212 0090	32-105	8	12 Paar	2,15	1,95
3212 0091	32-105	9	12 Paar	2,15	1,95
3212 0092	32-105	10	12 Paar	2,15	1,95
3212 0471	32-125	7	12 Paar	2,35	2,10
3212 0472	32-125	7,5	12 Paar	2,35	2,10
3212 0473	32-125	8	12 Paar	2,35	2,10
3212 0474	32-125	9	12 Paar	2,35	2,10
3212 0475	32-125	10	12 Paar	2,35	2,10
3212 0103	32-815	7	12 Paar	3,25	2,95
3212 0104	32-815	7,5	12 Paar	3,25	2,95
3212 0100	32-815	8	12 Paar	3,25	2,95
3212 0101	32-815	9	12 Paar	3,25	2,95
3212 0102	32-815	10	12 Paar	3,25	2,95

(340)



27-805



27-600



27-607

Hycron® 27-600/607/805/810

Kategorie II

Material:

| Nitrilmischung, weiches Jersey-Futter

Eigenschaften:

- | Hohe Bewegungsfreiheit
- | Mehr Tragekomfort durch nahtfreie Handinnenflächen
- | Dreimal höhere Langlebigkeit als Leder
- | Flüssigkeitsabweisende Imprägnierung gegen Öl, Fett und Schmutz
- | Schutz der Hand durch weiches Jersey-Futter

Ausführung:

- | **27-600:** Mit Strickbund
- | **27-607:** Mit Stulpe, Handrücken unbeschichtet
- | **27-805:** Mit Stulpe, Handrücken beschichtet
- | **27-810:** Mit extra langer Sicherheitsstulpe

Einsatzbereiche:

- | Arbeiten mit Baustoffen, Rohholz, trockenem Gemäuer, Sperrholz, Grogussteilen, Gusskernen, Kunststoff-Formteilen, Stabstahl, Blech, Konserven, sonstigen Metallerzeugnissen, Hochleistungskabel, Straßenreinigung, Abfallentsorgung

AB
2,55€



4.2.2.1.

Katalog-Nr.	Ausführung	Größe	VE	€/Paar	
				€/Paar	ab 144 Paar
3212 0058	27-600	8	12 Paar	2,85	2,55
3212 0060	27-600	9	12 Paar	2,85	2,55
3212 0061	27-600	10	12 Paar	2,85	2,55
3212 0059	27-600	11	12 Paar	2,85	2,55
3212 0068	27-607	8	12 Paar	3,10	2,80
3212 0062	27-607	9	12 Paar	3,10	2,80
3212 0063	27-607	10	12 Paar	3,10	2,80
3212 0067	27-607	11	12 Paar	3,10	2,80
3212 0064	27-805	9	12 Paar	3,25	2,95
3212 0065	27-805	10	12 Paar	3,25	2,95
3212 0079	27-805	11	12 Paar	3,25	2,95
3212 0066	27-810	10	12 Paar	4,25	3,85

(340)

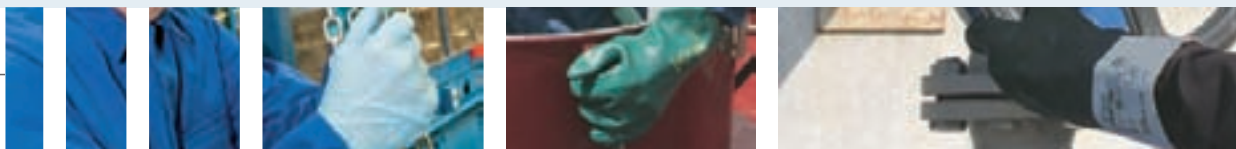

Handschuh Hyd-Tuf 52-547

Kategorie II

Material:

|Nitril, Jerseyfutter

Eigenschaften:

- |Perfekte Passform
- |Hohe Schnitt-, Grat-, Stich- und Abriebfestigkeit
- |Ausgezeichneter Trockengriff
- |Stark fett-, öl- und schmutzabweisend
- |Schweißabsorbierend

Ausführung:

|Handschuh mit Nitrilkautschuk imprägnierter Beschichtung und weichem Jerseyfutter

Einsatzbereiche:

|Montagearbeiten, Automobilindustrie, Gas- und Stromversorgung, mechanische Belastungen, z. B. auf Bohrtürmen, Umgang mit leichten Guss- und Metallteilen, Spritzgießen, Umgang mit kalten Gussteilen, Bergbau, Bedienung von Maschinen, Lagerhausarbeiten



3.1.1.1.

AB
4,15€

Katalog-Nr.	Größe	VE	€/Paar	
			€/Paar	ab 144 Paar
3212 0110*	9	12 Paar	4,60	4,15
3212 0111*	10	12 Paar	4,60	4,15

(340)

Edge® 40-400

Kategorie II

Material:

|Nitril

Eigenschaften:

- |Perfekt anschmiegsam
- |Einzigartige Nitril-Technologie bietet Robustheit, Tragekomfort und Atmungsaktivität zugleich, silikonfrei
- |Sehr gute Griffsicherheit durch poröse Beschichtung
- |Nahtfreie Handinnenflächen

Ausführung:

|Handschuh mit poröser, getauchter Nitrilbeschichtung und zweiteiligem Futter

Einsatzbereiche:

|Umgang mit Blech, Bedienung von Stanzapparaten und Pressen, Schleifen und Putzen, Montage von Teilen und Bauteilen, Punktschweißen, Metallbearbeitung und -herstellung, Warenversand und -annahme, Instandhaltung



4.1.2.1.

AB
4,65€

Katalog-Nr.	Größe	VE	€/Paar	
			€/Paar	ab 144 Paar
3212 0014	8	12 Paar	5,15	4,65
3212 0016	9	12 Paar	5,15	4,65
3212 0017	10	12 Paar	5,15	4,65

(340)

FiberTuf® 76-501

Kategorie II

Material:

|Anatomische Polyester-Faser, PVC-Noppen

Eigenschaften:

- |Außergewöhnlicher Tragekomfort
- |Gute Griffsicherheit
- |Überragende Robustheit

Ausführung:

|Strickhandschuh aus Polyester-Faser mit PVC-Noppen auf der Innenhand

Einsatzbereiche:

|Optimale Handhabung bei der Verpackung und Verarbeitung, leichte Montagearbeiten in Bereichen wie Logistik, Lager, Automobilindustrie, Kunststoffindustrie, Textilindustrie, Gebrauchsgüterindustrie



2.1.4.X.

AB
1,80€

Katalog-Nr.	Größe	VE	€/Paar	
			€/Paar	ab 144 Paar
3212 0000	7	12 Paar	2,00	1,80
3212 0001	8	12 Paar	2,00	1,80
3212 0002	9	12 Paar	2,00	1,80
3212 0003	10	12 Paar	2,00	1,80

(340)

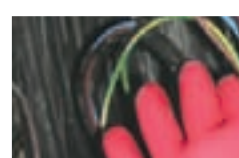
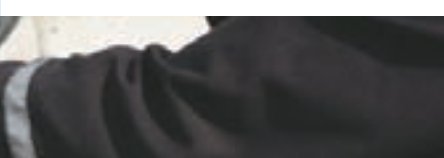



Easy Flex® 47-200

Kategorie II

Material:

|Nitril, Baumwolle

Eigenschaften:

|Überragender Tragekomfort
|Gute Reiß-, Stich- und Abriebfestigkeit
|Öl- und fettabweisende Nitrilbeschichtung
|Hohe Griffsicherheit bei glatten oder schlüpfrigen Gegenständen

Ausführung:

|Handschuh mit leichter Nitrilbeschichtung und Interlock-Strickfutter aus 100 % Baumwolle, Strickbund, teilbeschichtet

Einsatzbereiche:

|Automobilindustrie, Getriebe- und Motorenbau, Verpackung, Inspektion, Gerätebau, Baugruppenmontagen, Verpackungsarbeiten, Textilindustrie, Faserherstellung, Gewebe, Matratzen, Warenversand und -annahme, Lagerarbeiten



2.1.1.1.

AB
2,00€



Katalog-Nr.	Größe	VE	€/Paar	
			€/Paar	ab 144 Paar
3212 0354	6,5	12 Paar	2,20	2,00
3212 0355	7	12 Paar	2,20	2,00
3212 0350*	8	12 Paar	2,20	2,00
3212 0352*	9	12 Paar	2,20	2,00
3212 0353*	10	12 Paar	2,20	2,00

(340)

Hylite® 47-400

Kategorie II

Material:

|Nitril, Baumwolle, Strickbund

Eigenschaften:

|Sehr gute Flexibilität und Beweglichkeit
|Gute Schnitt-, Stich- und Abriebfestigkeit
|Sehr guter Trockengriff
|Angenehmes Tragegefühl durch Interlock-Strickfutter aus 100 % Baumwolle
|Ölabweisende Spezial-Nitrilbeschichtung

Ausführung:

|Handschuh mit leichter Nitrilbeschichtung und Interlock-Strickfutter aus 100 % Baumwolle

Einsatzbereiche:

|Montage und Prüfung von Maschinenteilen und kleinen Teilen, Bauwesen, Gas- und Elektroindustrie, allgemeine Einsatzbereiche, Instandhaltung, Abfallentsorgung, Umgang mit Blech und Leichtmetall, Warenversand und -annahme, Stanzen



3.1.1.1.

AB
2,10€



Katalog-Nr.	Größe	VE	€/Paar	
			€/Paar	ab 144 Paar
3212 0030	7	12 Paar	2,35	2,10
3212 0031	8	12 Paar	2,35	2,10
3212 0033	9	12 Paar	2,35	2,10
3212 0034	10	12 Paar	2,35	2,10

(340)

Hylite® 47-402/409



3.1.1.1.

Kategorie II

Material:

|Nitril, Baumwolle

Eigenschaften:

|Sehr gute Flexibilität und Beweglichkeit
|Gute Schnitt-, Stich- und Abriebfestigkeit
|Sehr guter Trockengriff
|Angenehmes Tragegefühl durch Interlock-Strickfutter aus 100 % Baumwolle
|Ölabweisende Spezial-Nitrilbeschichtung

Ausführung:

|Handschuh mit leichter Nitrilbeschichtung und Interlock-Strickfutter aus 100 % Baumwolle

|47-402: mit Strickbund

|47-409: mit Stulpe

Einsatzbereiche:

|Montage und Prüfung von Maschinenteilen und kleinen Teilen, Bauwesen, Gas- und Elektroindustrie, allgemeine Einsatzbereiche, Instandhaltung, Abfallentsorgung, Umgang mit Blech und Leichtmetall, Warenversand und -annahme, Stanzen

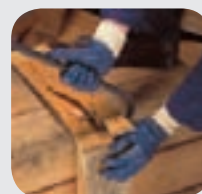

47-402

AB
2,65€



47-409

Katalog-Nr.	Ausführung	Größe	VE	€/Paar	
				€/Paar	ab 144 Paar
3212 0941	47-402	7	12 Paar	2,95	2,65
3212 0942	47-402	8	12 Paar	2,95	2,65
3212 0943	47-402	9	12 Paar	2,95	2,65
3212 0944	47-402	10	12 Paar	2,95	2,65
3212 0045	47-409	7	12 Paar	3,90	3,50
3212 0046	47-409	8	12 Paar	3,90	3,50
3212 0048	47-409	9	12 Paar	3,90	3,50
3212 0049	47-409	10	12 Paar	3,90	3,50

(340)



SensiLite® 48-100/101

Kategorie II

Material:

| Nylon, PU-Beschichtung

Eigenschaften:

| Guter Tragekomfort

| Hervorragend anliegende Passform

| Optimale Schutzwirkung und Griffsicherheit

| Exzellente Alternative zu leichten Lederhandschuhen

Ausführung:

| Handschuh aus nahtlosem Nylon-Strickgewebe mit PU-Beschichtung, Strickbund

| 48-100: weiß

| 48-101: schwarz

Einsatzbereiche:

| Montage von kleinen Teilen in allen Industriezweigen



4.1.3.1.



AB

1,55€



48-100



48-101



Katalog-Nr.	Ausführung	Größe	Farbe	VE	€/Paar	
					€/Paar	ab 144 Paar
3212 0951	48-100	6	weiß	12 Paar	1,70	1,55
3212 0952	48-100	7	weiß	12 Paar	1,70	1,55
3212 0953	48-100	8	weiß	12 Paar	1,70	1,55
3212 0954	48-100	9	weiß	12 Paar	1,70	1,55
3212 0955	48-100	10	weiß	12 Paar	1,70	1,55
3212 0956	48-100	11	weiß	12 Paar	1,70	1,55
3212 0961	48-101	6	schwarz	12 Paar	1,70	1,55
3212 0962	48-101	7	schwarz	12 Paar	1,70	1,55
3212 0963	48-101	8	schwarz	12 Paar	1,70	1,55
3212 0964	48-101	9	schwarz	12 Paar	1,70	1,55
3212 0965	48-101	10	schwarz	12 Paar	1,70	1,55
3212 0966	48-101	11	schwarz	12 Paar	1,70	1,55

(340)

SensiLite® 48-105

Kategorie II

Material:

| Nylon, PU-Beschichtung

Eigenschaften:

| Guter Tragekomfort

| Hervorragend anliegende Passform

| Optimale Schutzwirkung und Griffsicherheit

| Exzellente Alternative zu leichten Lederhandschuhen

| Optimale Atmungsaktivität

Ausführung:

| Handschuh, weiß, aus nahtlosem Nylon-Strickgewebe mit PU-beschichteten Fingerspitzen, Strickbund

Einsatzbereiche:

| Montage von kleinen Teilen in allen Industriezweigen



0.0.3.X.



AB

1,55€



Katalog-Nr.	Größe	VE	€/Paar	
			€/Paar	ab 144 Paar
3212 0971	6	12 Paar	1,70	1,55
3212 0972	7	12 Paar	1,70	1,55
3212 0973	8	12 Paar	1,70	1,55
3212 0974	9	12 Paar	1,70	1,55
3212 0975	10	12 Paar	1,70	1,55
3212 0976	11	12 Paar	1,70	1,55

(340)

SensiLite® 48-120/121

Kategorie II

Material:

| Polyester-Trägermaterial, Polyurethanbeschichtung der Innenhand

Eigenschaften:

| Hervorragendes Preis-/ Leistungsverhältnis

| Gute Abrieb- und Weiterreißfestigkeit

| Komfort und Tastsensibilität durch optimale Größenauswahl

| Vielseitige Einsatzmöglichkeiten dank ganztägigem Tragekomfort

Ausführung:

| Polyester -Trägermaterial mit Strickbund

| Länge: 210-260 mm

| Farbe: 48-120: weiß,

48-121: schwarz

Einsatzbereiche:

| Montage von kleinen Teilen in allen Industriezweigen, z.B.: kleine Kugellager, Gelenkverbindungen und kleine Federn, Qualitätsprüfung



3.1.3.1.



AB

1,25€



48-120



48-121

Katalog-Nr.	Ausführung	Größe	Farbe	VE	€/Paar	
					€/Paar	ab 144 Paar
3212 3190	48-120	6	weiß	12 Paar	1,40	1,25
3212 3191	48-120	7	weiß	12 Paar	1,40	1,25
3212 3192	48-120	8	weiß	12 Paar	1,40	1,25
3212 3193	48-120	9	weiß	12 Paar	1,40	1,25
3212 3194	48-120	10	weiß	12 Paar	1,40	1,25
3212 3200	48-121	6	schwarz	12 Paar	1,40	1,25
3212 3201	48-121	7	schwarz	12 Paar	1,40	1,25
3212 3202	48-121	8	schwarz	12 Paar	1,40	1,25
3212 3203	48-121	9	schwarz	12 Paar	1,40	1,25
3212 3204	48-121	10	schwarz	12 Paar	1,40	1,25
3212 3205	48-121	11	schwarz	12 Paar	1,40	1,25

(340)

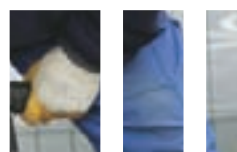
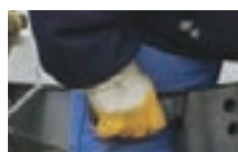



AB **8,70€**



11-627

11-628

Katalog-Nr.	Ausführung	Größe	VE	€/Paar	€/Paar ab 144 Paar
3212 0245	11-627	6	12 Paar	9,65	8,70
3212 0246	11-627	7	12 Paar	9,65	8,70
3212 0247*	11-627	8	12 Paar	9,65	8,70
3212 0248*	11-627	9	12 Paar	9,65	8,70
3212 0249*	11-627	10	12 Paar	9,65	8,70
3212 3162	11-627	11	12 Paar	9,65	8,70
3212 0211	11-628	6	12 Paar	12,85	11,55
3212 0212	11-628	7	12 Paar	12,85	11,55
3212 0213	11-628	8	12 Paar	12,85	11,55
3212 0214	11-628	9	12 Paar	12,85	11,55
3212 0215	11-628	10	12 Paar	12,85	11,55
3212 0216	11-628	11	12 Paar	12,85	11,55

(340)

HyFlex® 11-627/628



Kategorie II

Material:

|Innenhandbeschichtung aus PU, Trägermaterial aus Dyneema®, Lycra®, Nylon-Strickbund

Ausführung:

|Handschuh aus innovativer Garnstruktur bietet hohe Schnittsicherheit sowie einen hohen Abriebschutz durch die Polyurethan-Tauchbeschichtung

Eigenschaften:

|Gute Feinfühligkeit
|Hohe Schnittschutzfestigkeit
|Hervorragender Sitz

Einsatzbereiche:

|Metall- und Glasindustrie, Aeronautik, Automobilherstellung, Küchen- und Elektronikgeräte, Plastik-Spritzguss

|Länge: 11-627: 210–270 mm
11-628: 270–320 mm



4.4.4.3.

AB **10,85€**



Katalog-Nr.	Größe	VE	€/Paar	€/Paar ab 144 Paar
3212 0051	6	12 Paar	12,05	10,85
3212 0052	7	12 Paar	12,05	10,85
3212 0053	8	12 Paar	12,05	10,85
3212 0054	9	12 Paar	12,05	10,85
3212 0055	10	12 Paar	12,05	10,85
3212 0056	11	12 Paar	12,05	10,85

(340)

HyFlex® 11-630

Kategorie II

Material:

|Innenhandbeschichtung aus PU, Trägermaterial aus Dyneema®, Lycra®, Kevlar®, Nylon- und Baumwoll-Strickbund

Ausführung:

|Handschuh aus innovativer Garnstruktur bietet hohe Schnittfestigkeit sowie einen hohen Abriebschutz durch die Polyurethan-Tauchbeschichtung

Eigenschaften:

|Gute Feinfühligkeit
|Atmungsaktiv
|Hohe Schnittschutzsicherheit
|Hervorragender Sitz durch das dehnbare Futter

Einsatzbereiche:

|Metall- und Glasindustrie, Aeronautik, Automobilherstellung, Küchen- und Elektronikgeräte, Plastik-Spritzguss



4.4.4.3.

AB **13,40€**

Katalog-Nr.	Größe	VE	€/Paar	€/Paar ab 144 Paar
3212 3280	6	12 Paar	14,90	13,40
3212 3281	7	12 Paar	14,90	13,40
3212 3282	8	12 Paar	14,90	13,40
3212 3283	9	12 Paar	14,90	13,40
3212 3284	10	12 Paar	14,90	13,40
3212 3285	11	12 Paar	14,90	13,40

(340)

HyFlex® 11-638

Ausführung wie HyFlex® 11-630, jedoch

|Extra langer Strickbund (290-340 mm)
|Integrierter Unterarmschutz



3.3.3.1.

9,65€

Katalog-Nr.	Größe	VE	€/Paar
3212 0183	6	12 Paar	9,65
3212 0184	7	12 Paar	9,65
3212 0185	8	12 Paar	9,65
3212 0186	9	12 Paar	9,65
3212 0187	10	12 Paar	9,65
3212 0188	11	12 Paar	9,65

(340)

HyFlex® 11-518

Kategorie II

Material:

|18-Gauge-Trägergewebe
|PU-Beschichtung
|Strickgewebe mit Dyneema®-Diamond-Technologiefaser, Nylon und Spandex

EN-Schnittschutzstufe 3

|Extrem hoher Tragekomfort durch die weiche, dünne Dyneema®-Diamond-Technologiefaser

Ausführung:

|Länge: 210–265 mm
|Farbe: hellblau-blau

Eigenschaften:

|Fingerbeweglichkeit wie mit bloßer Hand
|Überragender Schnittschutz,

Einsatzbereiche:

|Handhabung und Montage von extrem kleinen, scharfkantigen Teilen
|Drahtmontage und -befestigung

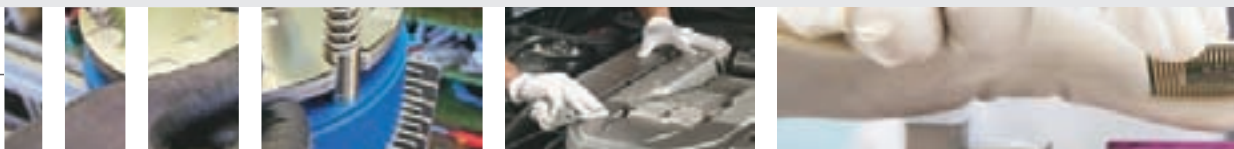

NitraSafe® 28-329/359

Kategorie III

Material:

| Kevlar®-Gewebe mit Nitrilbeschichtung und NitraSafe® Foam

Eigenschaften:

| Angenehmes Tragegefühl durch Innenfutter aus 100 % reinem Baumwoll-Jersey
 | Hohe Griffsicherheit und Flexibilität
 | Sicherer Umgang mit öligen, schweren Metallteilen
 | Extrem hohe Schnittfestigkeit durch Kevlar®-Außenlage

Ausführung:

| Handschuh mit Nitrilbeschichtung, NitraGold™-Stulpe und Baumwolle-/Kevlar®-Futter

Einsatzbereiche:

| Herstellung und Bearbeitung von Stahl und Stahlteilen, Umgang mit Fertigteilen, Umgang mit Baumaterialien, Holz- und Sägewerksarbeiten, Holzbau



4.3.3.1. X1XX4X

AB
9,45€

Ansell



28-329



28-359

Katalog-Nr.	Ausführung	Größe	VE	€/Paar	€/Paar ab 144 Paar
3212 0120	28-329, teilbeschichtet	8	12 Paar	10,50	9,45
3212 0121	28-329, teilbeschichtet	9	12 Paar	10,50	9,45
3212 0122	28-329, teilbeschichtet	10	12 Paar	10,50	9,45
3212 0432	28-359, vollbeschichtet	8	12 Paar	11,60	10,45
3212 0433	28-359, vollbeschichtet	9	12 Paar	11,60	10,45
3212 0434	28-359, vollbeschichtet	10	12 Paar	11,60	10,45

(340)

PowerFlex® 80-600

Kategorie III

Material:

| Kevlar®, Naturlatex

Eigenschaften:

| Optimaler Tragekomfort
 | Hervorragende Griffsicherheit
 | Idealer Schutz im Umgang mit Glas, Metall und Kunststoffen
 | Hohe Abrieb-, Reiß- und Stichfestigkeit durch Tauchbeschichtung

Ausführung:

| Kevlar®-Strickhandschuh mit Tauchbeschichtung der Innenhand aus Naturlatex

Einsatzbereiche:

| Glasindustrie, Metall verarbeitende Industrie, Kunststoffindustrie



3.4.4.4. x2xxxx

AB
10,85€



Katalog-Nr.	Größe	VE	€/Paar	€/Paar ab 144 Paar
3212 3150	7	12 Paar	12,05	10,85
3212 3151	8	12 Paar	12,05	10,85
3212 3152	9	12 Paar	12,05	10,85
3212 3153	10	12 Paar	12,05	10,85
3212 3154	11	12 Paar	12,05	10,85

(340)

PowerFlex® 80-658

Kategorie III

Material:

| Naturgummilatex
 | Träger aus Stahl-, Glas- und Kevlar®-Fasern

Ausführung:

| 3/4 beschichtete Handschuhe aus Naturgummilatex
 | Träger aus Stahl-, Glas- und Kevlar®-Fasern mit deutlich verlängertem Strickbund

Eigenschaften:

| Extrem hohe Schnitt-, Abrieb- und Stichfestigkeit
 | Erhöhter Unterarmschutz
 | Schutz der Haut vor wasserbasierten Verschmutzungen

Ausführung:

| Guter Schutz gegen Kontakthitze
 | Herausragender Tragekomfort und hohe Griffsicherheit für alle Träger
 | Kosteneffizienz durch lange Lebensdauer

Länge: 260–295 mm

Einsatzbereiche:

| Glasindustrie: Handhabung von Flachglas und anderen scharfkantigen Objekten
 | Metallindustrie: Handhabung von Metallplatten, Schneiden von trockenen, lackierten oder verzinkten Teilen
 | Bauindustrie: Handhabung von schweren Ladungen, scharfen Metallkanten
 | Abfallbeseitigung: Recycling, Abfalltrennung (Glas, Blechdosen, Metallteile)



X.5.4.4. x2xxxx

AB
13,55€



Katalog-Nr.	Größe	VE	€/Paar	€/Paar ab 72 Paar
3212 3236	6	12 Paar	15,05	13,55
3212 3241	7	12 Paar	15,05	13,55
3212 3242	8	12 Paar	15,05	13,55
3212 3243	9	12 Paar	15,05	13,55
3212 3244	10	12 Paar	15,05	13,55
3212 3245	11	12 Paar	15,05	13,55

(340)





TOPP

Vantage® zeichnet sich aus durch exzellente Flexibilität, bemerkenswerten Komfort und höchste Schnittfestigkeit



70-765



70-766



70-860



70-761

NEW Vantage® 70-761/765/766/860

Kategorie III (70-860 Kat:II)

Material:

| 70-860: Synthetik- und Glasfasern Dyneema®

| 70-761: Synthetik-Fasern Kelar®

| 70-765/766: Synthetik-Fasern Kevlar®, Lederinnenhand

Eigenschaften:

| Höchster Schnittschutz bei geringem Gewicht

| Außergewöhnliche Bewegungsfreiheit

| Geringes Gewicht erhöht Tragekomfort gerade bei längerem Arbeiten

| Vielseitig einsetzbar, je nach Modell ideal auf den Einsatzbereich abgestimmt

| Außerordentlich robust und langlebig, da waschmaschinenfest

Ausführung:

| Strick-Handschuh aus verschiedenen technischen Fasern

| Alle Modelle nach EN 407 (ausser 70-860)

Einsatzbereiche:

| Automobil-/Transportgewerbe, Metallfertigung: je nach Modell Montagearbeiten, Handling in der Endkontrolle, Arbeiten mit Metallteilen, Arbeiten an der Presse, Schweißarbeiten

Katalog-Nr.	Ausführung	Größe	VE	€/Paar	€/Paar ab 72 Paar
3212 3001	70-761	6	12 Paar	12,05	10,85
3212 3002	70-761	7	12 Paar	12,05	10,85
3212 3003	70-761	8	12 Paar	12,05	10,85
3212 3004	70-761	9	12 Paar	12,05	10,85
3212 3005	70-761	10	12 Paar	12,05	10,85
3212 3006	70-761	11	12 Paar	12,05	10,85
3212 3011	70-765	8	12 Paar	19,85	17,85
3212 3012	70-765	9	12 Paar	19,85	17,85
3212 3013	70-765	10	12 Paar	19,85	17,85
3212 3014	70-765	11	12 Paar	19,85	17,85
3212 3021	70-766	8	12 Paar	23,40	21,05
3212 3022	70-766	9	12 Paar	23,40	21,05
3212 3023	70-766	10	12 Paar	23,40	21,05
3212 3024	70-766	11	12 Paar	23,40	21,05
3212 3041	70-860	7	12 Paar	14,10	12,70
3212 3042	70-860	8	12 Paar	14,10	12,70
3212 3043	70-860	9	12 Paar	14,10	12,70
3212 3044	70-860	10	12 Paar	14,10	12,70

(340)

AB **10,85€**



2.4.4.X. (70-761)
4.4.4.3. (70-65/766)
3.5.4.X. (70-860)



x1xxxx (70-761/765/766)



Vantage® 70-750

Kategorie III

Material:

| Synthetikfasern Kevlar®

Ausführung:

| Handschuh mit Intercept Technology™-Faden

Eigenschaften:

| Perfekte Passform

| Hohe Bewegungsfreiheit

| Geringes Gewicht erhöht Tragekomfort

| Vielseitig einsetzbar

| Optimaler Schnitt- und Hitzeschutz

| Außerordentlich robust und langlebig, waschbar

Einsatzbereiche:

| Montage von Kleinteilen oder vormontierten Elementen mit scharfen Kanten, Arbeitsbereiche mit einem hohen Risiko für Schnittverletzungen (Metall oder Glas), Einsatz in der Automobil- (Pressen-, Karosserie- und Schweißarbeiten), Metall-, Haushaltsgeräte- und Glasindustrie. Dünn, als Unterziehandschuh geeignet.

Katalog-Nr.	Größe	VE	€/Paar	€/Paar ab 144 Paart
3212 0820	7	12 Paar	15,40	13,85
3212 0821	8	12 Paar	15,40	13,85
3212 0822	9	12 Paar	15,40	13,85
3212 0823	10	12 Paar	15,40	13,85

(340)



1.5.4.x. x1xx1x



AB **13,85€**



Safe-Knit® GP 72-065/165

Kategorie II

Material:

| Dyneema®, andere Synthetics

Eigenschaften:

- | Erhöhter Tragekomfort
- | Geringes Gewicht beugt Handermüdung vor
- | Hervorragende Schnittfestigkeit
- | Kombinierbar mit anderen Handschuhen und Armschützern

Einsatzbereiche:

| Papierverarbeitung, Umgang mit Spritzgussteilen und gegossenen Kunststoffteilen, Metallverarbeitung



72-065



72-165

AB
14,10€



3.5.4.X.
(72-065)
3.5.4.X.
(72-165)

Katalog-Nr.	Ausführung	Größe	Farbe	Länge mm	VE	€/Stück	€/Stück ab 12 Stück
3212 0880	72-065	7	rot	240	6 Stück	16,80	15,10
3212 0881	72-065	8	gelb	250	6 Stück	16,80	15,10
3212 0882	72-065	9	braun	280	6 Stück	16,80	15,10
3212 0883	72-065	10	schwarz	300	6 Stück	16,80	15,10
3212 0760	72-165	7	rot	240	6 Stück	15,65	14,10
3212 0761	72-165	8	gelb	250	6 Stück	15,65	14,10
3212 0762	72-165	9	braun	280	6 Stück	15,65	14,10
3212 0763	72-165	10	schwarz	300	6 Stück	15,65	14,10

(340)

Armschützer Safe-Knit® GP Sleeves 72-265

Kategorie II

Material:

| Dyneema®, andere Synthetics

Eigenschaften:

- | Erhöhter Tragekomfort, leicht, flexibel
- | Hervorragende Schnittfestigkeit
- | Kombinierbar mit anderen Handschuhen

Ausführung:

| Leichte Ausführung mit Klettverschluss

Einsatzbereiche:

| Papierverarbeitung, Umgang mit Spritzgussteilen und gegossenen Kunststoffteilen, Metallverarbeitung



AB
17,70€



3.5.4.X.

Katalog-Nr.	Länge mm	VE	€/Stück	€/Stück ab 12 Stück
3212 0885	380	6 Stück	19,65	17,70

(340)

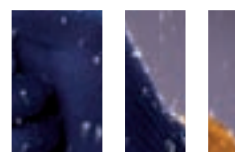



HyFlex® NBR 11-900



Kategorie II

Material:

| Trägermaterial aus Polyamid mit Tauchbeschichtung aus Nitril

Eigenschaften:

- | Gute Feinfühligkeit
- | Atmungsaktiv
- | Hervorragender Sitz durch das dehnbare Futter
- | Durch die neue Tauchtechnik zur Beschichtung der Handfläche und des Fingerspitzenbereichs keine Bewegungseinschränkung im Knöchel- und Fingerbereich

Ausführung:

| Nahtlos gestrickter Handschuh aus Polyamid mit einer Nitril-Tauchbeschichtung

Einsatzbereiche:

| Feinmontage von leicht eingeölte Komponenten, Automobilindustrie, Werkzeuge und Elektrowerkzeuge, Küchen- und Elektronikgeräte

Katalog-Nr.	Größe	VE	€/Paar	€/Paar ab 144 Paar
3212 0225	6	12 Paar	2,90	2,60
3212 0226	7	12 Paar	2,90	2,60
3212 0227	8	12 Paar	2,90	2,60
3212 0228	9	12 Paar	2,90	2,60
3212 0229	10	12 Paar	2,90	2,60

(340)

AB

2,60€



3.1.3.1.



HyFlex® 11-920

Kategorie II

Material:

| Trägermaterial aus Nylon mit Tauchbeschichtung aus Nitril

Eigenschaften:

- | Hervorragende Griffsicherheit und hoher Komfort dank Grip-Technology™
- | Sehr guter Schutz der Haut vor Ölverschmutzung dank ölabweisender Innenhandbeschichtung
- | Hervorragender Tragekomfort durch gute Passform, Trockenheit und Tastsensibilität

Ausführung:

| Nylonträger mit einer nitrilbeschichteten Innenhandfläche

Einsatzbereiche:

| Feinmontage von leicht eingeölte Komponenten, Automobilindustrie, Werkzeuge und Elektrowerkzeuge, Küchen- und Elektronikgeräte

Katalog-Nr.	Größe	VE	€/Paar	€/Paar ab 144 Paar
3212 3140	6	12 Paar	4,60	4,15
3212 3141	7	12 Paar	4,60	4,15
3212 3142*	8	12 Paar	4,60	4,15
3212 3143*	9	12 Paar	4,60	4,15
3212 3144*	10	12 Paar	4,60	4,15
3212 3145	11	12 Paar	4,60	4,15

(340)

AB

4,15€



3.1.3.1.

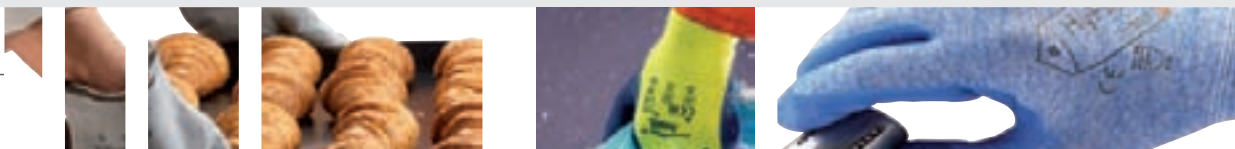

HITZE

Crusader Flex® 42-445/474

Kategorie III

Material:

| Nitril, Vliesstoff-Futter

Eigenschaften:

| Hervorragende Schnitt-, Stich- und Abriebfestigkeit

| Griffsicherheit auf trockenen und öligen Oberflächen

| Sehr guter Schutz bei trockener Hitze

| Extreme Haltbarkeit

| Optimales Preis-Leistungs-Verhältnis

Ausführung:

| Handschuh mit getauchter Nitrilbeschichtung und Vliesstoff-Futter, vollbeschichtet, Schutzstulpe

Einsatzbereiche:

| Umgang mit heißem Glas, Herstellung von Gummireifen, Riemen und Profilen, Vulkanisieren, Kalandern usw., Herausnehmen von Thermoplasten aus ihren Formen, Handhabung von heißen Gusstücken, Entnahme von sterilisierten Produkten aus Autoklaven



42-445



42-474



2.2.4.1. X2XXXX

AB
10,70€

Katalog-Nr.	Ausführung	Größe	Länge mm	VE	€/Paar	€/Paar ab 72 Paar
3212 0082	42-445	9	240	12 Paar	11,90	10,70
3212 0083	42-445	10	240	12 Paar	11,90	10,70
3212 0080	42-474	9	330	12 Paar	13,60	12,25
3212 0081	42-474	10	330	12 Paar	13,60	12,25

(340)

KÄLTE

Therm-A-Knit® 78-101

Kategorie II

Material:

| ThermaStat®-Gewebe aus 100 % Dacron®-Hohlfaser

Eigenschaften:

| Beste Wärmeisolation zwischen Haut und Umgebung durch

100 % Dacron®-Hohlfasern

| Schnelle Schweißableitung sorgt für Wärmeerhalt der Haut

| Waschmaschinenfest bis 40 °C

| Beidseitig tragbar

| Nahtlose Verarbeitung erhöht den Tragekomfort

Ausführung:

| Handschuh aus leichtem ThermaStat®-Gewebe

Einsatzbereiche:

| Konstruktions-, Gebäude-, Wartungs- und ähnliche Arbeiten im Freien, als Unterhandschuh zum Schutz vor Kälte



3.1.4.X. X1XXXX 1.0.0

AB
3,70€



Katalog-Nr.	Größe	Länge mm	VE	€/Paar	€/Paar ab 144 Paar
3212 0580	7	240	12 Paar	4,10	3,70
3212 0581	9	260	12 Paar	4,10	3,70

(340)

Polar Grip® 23-700

Kategorie III

Material:

| PVC-Beschichtung, PU-Schaumstoffisolierung

Eigenschaften:

| Hoher Tragekomfort

| Sehr strapazierfähiger Winterhandschuh mit längerer Lebensdauer als Leder

| Regen-, wind- und schneefest

| Gute Beständigkeit gegen Salze, Chemikalien und Ätzeffekte

| Bleibt auch bei Temperaturen unter Null Grad geschmeidig

| Wasserabweisendes, ausstülpbares Futter

Ausführung:

| Vollbeschichteter Handschuh mit aufgerauter Oberfläche und Schaumstoffisolierung

Einsatzbereiche:

| Bauarbeiten im Außenbereich, Kühlhäuser, Wintertransport, Kommunalbereich: Instandsetzung an Autobahnen und im Freien, Versorgungseinrichtungen, Holzhandhabung, Chemieindustrie, Bohrinsern



4.2.2.1. 2.1.1

AB
14,05€

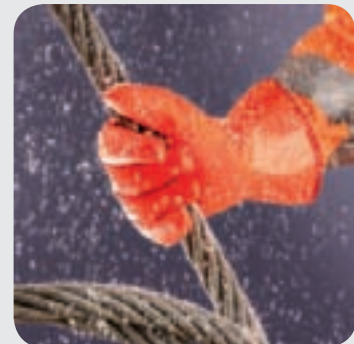

Katalog-Nr.	Größe	VE	€/Paar	€/Paar ab 72 Paar
3212 0170	9	6 Paar	15,60	14,05
3212 0171	10	6 Paar	15,60	14,05

(340)



23-193

23-191



3.1.2.1. 1.1.1

AB
9,05€

Winter Monkey Grip® 23-191/193

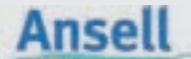

Kategorie II

Material:

| Getauchte PVC-Beschichtung mit
Schaumstoffisolierung

Ausführung:

| Vollbeschichteter Handschuh mit
Schaumstoffisolierung
23-191: Strickbund
23-193: Stulpe

Eigenschaften:

| Hoher Tragekomfort
| Bruchsichere PVC-Beschichtung selbst
bei niedrigen Temperaturen
| Effektive Schaumstoffisolierung
| Warmes, äußerst bequemes und
schweißabsorbierendes Innenfutter

Einsatzbereiche:

| Arbeiten mit verölten oder fettigen
Gegenständen und Materialien,
Arbeiten mit Chemikalien bei Kälte,
Öltransport im Winter, Kühlraum- und
Kühlagerinstandhaltung, Schutz bei
kaltem Wetter

Katalog-Nr.	Ausführung	Größe	VE	€/Paar	€/Paar ab 72 Paar
3212 0180	23-191	10	12 Paar	10,05	9,05
3212 0181	23-193	10	12 Paar	10,45	9,40

(340)

Winter Hyd-Tuf® 52-590

Kategorie II

Material:

| Nitril, Jersey-Futter

Eigenschaften:

| Perfekte Passform
| Hohe Schnitt-, Grat-, Stich- und
Abriebfestigkeit
| Ausgezeichneter Trockengriff
| Stark fett-, öl- und schmutzabweisend
| Schweißabsorbierend

Einsatzbereiche:

| Montage von Metallteilen und Bauteilen,
Automobilindustrie, Montage und
Endbearbeitung, Gas- und Stromver-
sorgung, Mechanische Belastungen,
z. B. auf Bohrtürmen, Umgang mit
leichten Guss- und Metallteilen,
Spritzgießen, Umgang mit kalten
Gussteilen, Bergbau, Bedienung von
Maschinen, Lagerhausarbeiten



3.2.2.2. 1.1.0.

AB
8,75€

Ausführung:

| Handschuh mit Nitrilkautschuk
imprägnierter Beschichtung und
weichem Jerseyfutter



Katalog-Nr.	Größe	VE	€/Paar	€/Paar ab 72 Paar
3212 0690*	9	12 Paar	9,70	8,75
3212 0691*	10	12 Paar	9,70	8,75

(340)

PowerFlex® 80-400

Kategorie III

Material:

| Acryl-Schlingengewebe, Latex

Ausführung:

| Isolierfutter aus Acryl-Schlingenge-
webe mit Tauchbeschichtung aus
Naturlatex

Eigenschaften:

| Optimaler Kälteschutz bei Temperatu-
ren bis zu -30 °C
| Außergewöhnliche Griffsicherheit in
allen Arbeitsbedingungen
| Erhöhter Schutz durch gelbe Farbge-
bung auch in schlecht beleuchteten
Arbeitsbereichen

Einsatzbereiche:

| Transportarbeiten bei Kälte, Transport-
und Bauwesen, Tiefkühl- und Kühl-
bereiche, Lagerung von verderblicher
Ware, Straßenreinigung, Müllentsor-
gung, Versand und Anlieferung

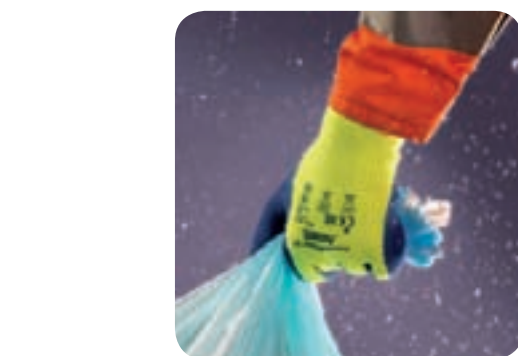

Katalog-Nr.	Größe	VE	€/Paar	€/Paar ab 72 Paar
3212 3061	7	12 Paar	6,45	5,80
3212 3062*	8	12 Paar	6,45	5,80
3212 3063*	9	12 Paar	6,45	5,80
3212 3064*	10	12 Paar	6,45	5,80
3212 3065	11	12 Paar	6,45	5,80

(340)



X.2.3.1. x2xxxx 0.2.0.

AB
5,80€



AlphaTec® 58-530/535

Kategorie III

Material:

| Nylon, Polymerbeschichtung

Eigenschaften:

- | Hohe Chemikalienfestigkeit
- | Erhöhte Griffsicherheit durch flüssigkeitsabweisende Nitrilbeschichtung
- | Direkter Kontakt zwischen Handschuh und Objekt
- | Komfortablere Passform
- | AQL: 0,65

Einsatzbereiche:

| Umgang mit leichten bis mittelschweren rutschigen mit Chemikalien benetzten Objekten, Umgang mit Chemikalien, Druckindustrie, Automobilindustrie/OEM, Landwirtschaft, Bergbau, Luft-/Raumfahrtindustrie



AB
6,15€

Ausführung:

| Vollbeschichtete Schutzstulpe –
58-530: 305 mm, 58-535: 356 mm

Katalog-Nr.	Ausführung	Größe	VE	€/Paar	€/Paar ab 72 Paar
3212 0981	58-530	8	6 Paar	6,85	6,15
3212 0982	58-530	9	6 Paar	6,85	6,15
3212 0983	58-530	10	6 Paar	6,85	6,15
3212 0984	58-530	11	6 Paar	6,85	6,15
3212 0991	58-535	8	6 Paar	6,95	6,25
3212 0992	58-535	9	6 Paar	6,95	6,25
3212 0993	58-535	10	6 Paar	6,95	6,25
3212 0994	58-535	11	6 Paar	6,95	6,25

(340)

ChemTek™ 38-514/520/628

Kategorie III

Material:

| Butyl und Viton®

Eigenschaften:

- | Schutz vor gefährlichen Chemikalien
- | Bewegungsfreiheit / Griffsicherheit
- | Risiko einer Latexallergie nicht vorhanden

| Länge: 35 cm

Ausführung:

| 38-514: Butyl, geraute Ausführung,
Stärke: 0,3 mm

| 38-520: Butyl, geraute Ausführung,
Stärke: 0,5 mm

| 38-628: Stärke: 0,7 mm

Einsatzbereiche:

| Speziell für die Handhabung von gefährlichen Stoffen, Wartungs- und Produktionsarbeiten, Probenentnahmen

und unbekannte Belastungen in den folgenden Bereichen wie Chemische Industrie, Raffinerien, Druckindustrie, Automobilindustrie/OEM, Bergbau, Luft-/Raumfahrtindustrie, Katastropheneinsätze

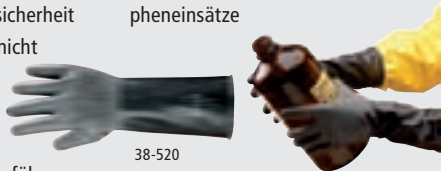

AB
35,80€



1.0.0.0. BIK (38-514) 38-628
2.1.0.1. DFL (38-628) 38-514
2.0.1.0. (38-520) 38-520

Katalog-Nr.	Ausführung	Größe	VE	€/Paar	€/Paar ab 36 Paar
3212 0931	38-514	7	1 Paar	39,75	35,80
3212 0932	38-514	8	1 Paar	39,75	35,80
3212 0933	38-514	9	1 Paar	39,75	35,80
3212 0934	38-514	10	1 Paar	39,75	35,80
3212 0935	38-514	11	1 Paar	39,75	35,80
3212 0595	38-520	9	1 Paar	45,95	41,35
3212 0596	38-520	10	1 Paar	45,95	41,35
3212 0605	38-628	9	1 Paar	166,85	150,15
3212 0606	38-628	10	1 Paar	166,85	150,15

(340)

Sol-Vex® Premium 37-900



Kategorie III

Material: | Nitril

Eigenschaften:

- | Unvergleichliche Abrieb- und Stichfestigkeit
- | Sehr gute chemische Beständigkeit
- | Hervorragende Reißfestigkeit
- | Luftdruckprüfung bei jedem Handschuh
- | AQL: 0,065

| Länge: 380 mm

| Stärke: 0,425 mm

Ausführung:

| Handschuh mit Nitrilschicht und Diamant-Finish

Einsatzbereiche:

| Hochgefährliche chemische Bereiche,



4.1.0.2. AKL

AB
3,95€



z.B. chemische Verarbeitung, Umschlag von ätzenden Chemikalien und chemischen Mischungen, Erdölraffinerien, Labortests, Reinigung im Druckgewebe

Katalog-Nr.	Größe	VE	€/Paar	€/Paar ab 72 Paar
3212 0278	7	12 Paar	4,40	3,95
3212 0279	8	12 Paar	4,40	3,95
3212 0280	9	12 Paar	4,40	3,95
3212 0281	10	12 Paar	4,40	3,95
3212 0277	11	12 Paar	4,40	3,95

(340)

Sol-Vex® 37-185/500+/675/695

37-500

Kategorie III

Material: | Nitril

Eigenschaften:

- | Hoher Tragekomfort
- | Wiederverwendbar

| Erstklassiger Chemikalienschutz durch außergewöhnlich widerstandsfähige Nitrilbeschichtung

| Erhöhte Griffsicherheit durch Diamantfinish

Ausführung: | Handschuh mit Nitrilschicht

| 37-185: Nicht velourisiert, Hammerschlag-Finish Länge: 455 mm Stärke: 0,56 mm

| 37-500+: Velourisiert, Diamant-Finish Länge: 330 mm Stärke: 0,38 mm

| 37-675: Velourisiert, Hammerschlag-Finish Länge: 330 mm Stärke: 0,38 mm

| 37-695: Velourisiert, Diamant-Finish Länge: 380 mm Stärke: 0,425 mm

Einsatzbereiche: | Trockene oder nasse Arbeitsbereiche mit erforderlichem Chemikalienschutz, chemische Verarbeitungsprozesse, Erdölraffinerien, Metallproduktion, Umgang mit Agrarchemikalien, Druckereien

AB
1,75€

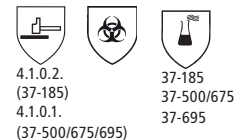

4.1.0.2. (37-185) 4.1.0.1. (37-500/675/695)

37-185 37-500/675 37-695

Katalog-Nr.	Ausführung	Größe	VE	€/Paar	€/Paar ab 144 Paar
3212 0873	37-185	7	12 Paar	6,20	5,60
3212 0874	37-185	8	12 Paar	6,20	5,60
3212 0875	37-185	9	12 Paar	6,20	5,60
3212 0876	37-185	10	12 Paar	6,20	5,60
3212 0877	37-185	11	12 Paar	6,20	5,60
3212 0491	37-500+	7	12 Paar	2,30	2,05
3212 0492	37-500+	8	12 Paar	2,30	2,05
3212 0493	37-500+	9	12 Paar	2,30	2,05
3212 0494	37-500+	10	12 Paar	2,30	2,05
3212 0495	37-500+	11	12 Paar	2,30	2,05
3212 0274	37-675	6	12 Paar	1,95	1,75
3212 0270	37-675	7	12 Paar	1,95	1,75
3212 0271*	37-675	8	12 Paar	1,95	1,75
3212 0272*	37-675	9	12 Paar	1,95	1,75
3212 0273*	37-675	10	12 Paar	1,95	1,75
3212 0275	37-675	11	12 Paar	1,95	1,75
3212 0282	37-695	7	12 Paar	3,10	2,80
3212 0283	37-695	8	12 Paar	3,10	2,80
3212 0284	37-695	9	12 Paar	3,10	2,80
3212 0285	37-695	10	12 Paar	3,10	2,80
3212 0287	37-695	11	12 Paar	3,10	2,80

(340)

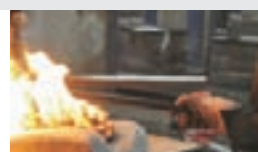
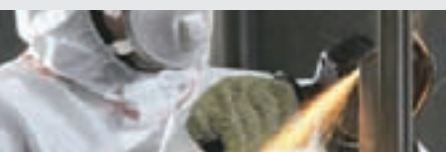



Schutzhandschuh ThermaPrene™ 19-024/026

Kategorie III

Material:

| Getauchte Neoprenbeschichtung mit Doppelisolierfutter



Eigenschaften:

- | Hohe Flexibilität und Griffsicherheit
- | Erstklassige Neoprenbeschichtung
- | Gute Widerstandsfähigkeit gegen unterschiedlichste Chemikalien
- | Bequemes Doppelisolierfutter bietet ausreichend Schutz bei kurzzeitiger Berührung mit heißen Oberflächen und Flüssigkeiten bis zu 180 °C
- | Herausnehmbares Innenfutter

Einsatzbereiche:

| Dampfstrahl- und Wartungsarbeiten, Eloxieren, Leiterplattenherstellung, Umgang mit Gegenständen in Heiß- und Kaltchemikalien

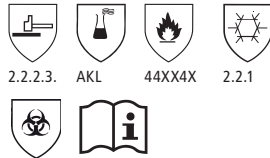

Ausführung:

| Vollbeschichteter Handschuh mit Isolierfutter und gerauter Oberfläche

AB
40,50€

Katalog-Nr.	Ausführung	Größe	Länge mm	VE	€/Paar	€/Paar ab 12 Paar
3212 0561	19-024	8	460	1 Paar	45,00	40,50
3212 0563	19-024	10	460	1 Paar	45,00	40,50
3212 0870	19-026	8	660	1 Paar	53,05	47,75
3212 0871	19-026	10	660	1 Paar	53,05	47,75

(340)

Econohands® Plus 87-190

Kategorie I

Material:

| 100 % Naturgummi, Velourisierung aus Baumwolle



Eigenschaften:

- | Extra dünn für hervorragendes Griff- und Tastgefühl
- | Materialstärke 0,35 mm
- | Chlorinierung erhöht die Grifffestigkeit und Widerstandskraft gegen Chemikalien
- | Velourisierung aus Baumwolle machen den Handschuh angenehm tragbar
- | Allergenreduziert

Ausführung:

| Handschuh aus sehr leichtem Naturgummi, chloriniert

Einsatzbereiche:

| Reinigungs- und Wartungsarbeiten, leichte Montagearbeiten, **nur für Bereiche mit minimalen Sicherheitsrisiken** Lebensmittelverarbeitung

ABC
AB
0,65€

Katalog-Nr.	Größe	VE	€/Paar	€/Paar ab 144 Paar
3212 3071	6,5- 7	12 Paar	0,72	0,65
3212 3072	7,5- 8	12 Paar	0,72	0,65
3212 3073	8,5- 9	12 Paar	0,72	0,65
3212 3074	9,5-10	12 Paar	0,72	0,65

(340)

Sol-Knit® 39-112/122/124



Kategorie III

Material: | Nitril



Eigenschaften:

- | Angenehmes Tragegefühl
- | Optimale Flexibilität durch anatomische Passform
- | Wirksamer Chemikalien- und Lösemittelschutz
- | Exzellente Abrieb-, Schnitt- und Gratfestigkeit
- | AQL: 1,0

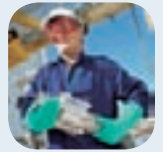

39-124

Ausführung:

- | Wiederverwendbarer Handschuh aus Nitril
- | 39-112: Gefüttert, Schutzstulpe, Glatt, Länge: 310 mm
- | 39-122: Gefüttert, Schutzstulpe, Geraut, Länge: 310 mm
- | 39-124: Gefüttert, Schutzstulpe, Geraut, Länge: 350 mm



39-112

Einsatzbereiche:

| Automobilmontage, Wartung von Werkzeugmaschinen, Vormontagen, Betanken, Entfettungsarbeiten, Metallproduktion, Chemikalienverarbeitung



39-122

AB
4,75€

Katalog-Nr.	Ausführung	Größe	VE	€/Paar	€/Paar ab 72 Paar
3212 0650	39-112	7	12 Paar	5,25	4,75
3212 0651	39-112	8	12 Paar	5,25	4,75
3212 0652	39-112	9	12 Paar	5,25	4,75
3212 0653	39-112	10	12 Paar	5,25	4,75
3212 0413	39-122	7	12 Paar	5,25	4,75
3212 0410	39-122	8	12 Paar	5,25	4,75
3212 0411	39-122	9	12 Paar	5,25	4,75
3212 0412	39-122	10	12 Paar	5,25	4,75
3212 0640	39-124	7	12 Paar	5,45	4,90
3212 0641	39-124	8	12 Paar	5,45	4,90
3212 0642	39-124	9	12 Paar	5,45	4,90
3212 0643	39-124	10	12 Paar	5,45	4,90

(340)

Barrier® 02-100

Kategorie III

Material:

| 5-lagiges Laminat

Eigenschaften:

- | Hohe Flexibilität
- | Angenehmes Tastgefühl
- | Dienen hervorragend als Unterhandschuh, da sie Doppelhandschuhung vereinfachen und erhöhten Tragekomfort bieten
- | AQL: 0,065
- | Stärke: 0,062 mm



AB
8,80€

Ausführung:

| Handspezifische und ergonomische Passform

Einsatzbereiche:

| Allgemeine Chemieindustrie, Automobil- und Luftfahrtindustrie, Notdienste, Pharmaindustrie, umweltbedingte Reinigungsarbeiten, Laboranwendungen, Flugzeugbau

Katalog-Nr.	Größe	Länge mm	VE	€/Paar	€/Paar ab 72 Paar
3212 0420	6	380	12 Paar	9,80	8,80
3212 0421	7	380	12 Paar	9,80	8,80
3212 0422	8	380	12 Paar	9,80	8,80
3212 0423	9	380	12 Paar	9,80	8,80
3212 0424	10	410	12 Paar	9,80	8,80
3212 0426	11	410	12 Paar	9,80	8,80

(340)



Duzmor® Plus 87-600

Kategorie III

Material:

| 100 % Naturlatex

Eigenschaften:

| Ungefüttertes, nicht velourisiertes Naturlatex für sicheres und sorgfältiges Arbeiten

| Innen und außen chloriniert; daher erhöhte Reiß- und Stichfestigkeit sowie Chemikalienresistenz

| Weniger Produktverunreinigungen

durch fehlende Velourisierung

| **Stärke:** 0,43 mm

Einsatzbereiche:

| Automobil-/Transportgewerbe, Chemiewerke, Metallverarbeitung, Land-/Weinwirtschaft, Bauwesen



Ansell



X.0.1.0.

AB

1,20€

Katalog-Nr.	Größe	VE	€/Paar	€/Paar ab 144 Paar
3212 3081	6,5-7	12 Paar	1,35	1,20
3212 3082	7,5-8	12 Paar	1,35	1,20
3212 3083	8,5-9	12 Paar	1,35	1,20
3212 3084	9,5-10	12 Paar	1,35	1,20

(340)

Bi-Colour™ 87-900

Kategorie III

Material:

| Latex, Neopren, Velourisierung aus Baumwolle

Eigenschaften:

| Hervorragender Nass- und Trockengriff

| Zuverlässiger Schutz vor verschiedensten Chemikalien dank Doppelbeschichtung

| Gute Robustheit und Langlebigkeit

| AQL: 1,5

Einsatzbereiche:

| Flugzeugbau, Batteriefertigung, Chemiewerke, Elektronik



X.1.2.0. AKL

AB

1,80€



Katalog-Nr.	Größe	VE	€/Paar	€/Paar ab 144 Paar
3212 0250	5- 7	12 Paar	2,00	1,80
3212 0251	7,5- 8	12 Paar	2,00	1,80
3212 0252	8,5- 9	12 Paar	2,00	1,80
3212 0253	9,5-10	12 Paar	2,00	1,80
3212 0254	10,5-11	12 Paar	2,00	1,80

(340)

Universal™ Plus 87-650

Kategorie III

Material:

| 100 % Naturlatex, Velourisierung aus Baumwolle, chloriniert

Eigenschaften:

| Reduzierte Allergiegefahr durch behandelte Handschuhinnenseite

| 100 % Naturlatex ohne Füllstoffe erhöhen die Chemikalienfestigkeit

| Velourisierung aus Baumwolle

machen den Handschuh angenehm tragbar

| **Stärke:** 0,40 mm

Einsatzbereiche:

| Automobil-/Transportgewerbe, Chemiewerke, Erdölraffinerien, Pharmaindustrie



X.0.1.0.

AB

0,90€



Katalog-Nr.	Größe	VE	€/Paar	€/Paar ab 144 Paar
3212 3091	6,5- 7	12 Paar	1,00	0,90
3212 3092	7,5- 8	12 Paar	1,00	0,90
3212 3093	8,5- 9	12 Paar	1,00	0,90
3212 3094	9,5-10	12 Paar	1,00	0,90

(340)

Extra™ 87-950

Kategorie III

Material:

| 100 % Naturlatex, Velourisierung aus Baumwolle, chloriniert

Eigenschaften:

| Erhöhte Chemikalienfestigkeit

| Chlorinierung erhöht die Griff-festigkeit und Widerstandskraft gegen Chemikalien

| **Stärke:** 0,75 mm

| **Länge:** 320 mm

Einsatzbereiche:

| Chemische Verarbeitungsprozesse, Erdölraffinerien, Instandhaltung von Werksanlagen und schweren Ausrüstungen



X.1.2.1. AKL

AB

2,05€

Katalog-Nr.	Größe	VE	€/Paar	€/Paar ab 144 Paar
3212 3101	6,5- 7	12 Paar	2,25	2,05
3212 3102	7,5- 8	12 Paar	2,25	2,05
3212 3103	8,5- 9	12 Paar	2,25	2,05
3212 3104	9,5-10	12 Paar	2,25	2,05
3212 3105	10,5-11	12 Paar	2,25	2,05

(340)

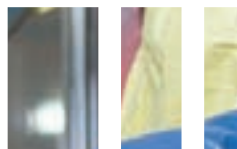
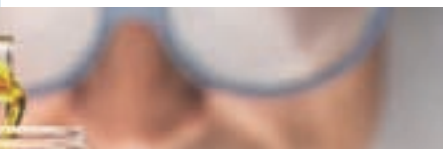



Touch N Tuff® 92-600/500

Kategorie III

Material:

| Nitril

Eigenschaften:

- | Übertoller Schutz gegen ein breites Spektrum von Chemikalienspritzern
- | Zusätzliche Sicherheit durch hohe Stichfestigkeit; viermal höher als vergleichbarer Latexhandschuh
- | Ausgezeichneter Tragekomfort
- | Exzellente Griffsicherheit bei Nass- und Trockengriff
- | Vielseitig einsetzbar
- | Kein Allergierisiko des Typs I durch Verwendung von Nitril
- | AQL: 1,5

Ausführung 92-600:

| Einweghandschuh aus 100 % Nitril, puderfrei

Ausführung 92-500:

| Sehr dünner Einweghandschuh aus 100 % Nitril, leicht gepudert



Einsatzbereiche:

| Montage von ölbeschichteten Teilen, Umgang mit Chemikalien, Laborarbeiten, Pharmazeutika, Lackierarbeiten in Automobilwerken, Glasproduktion, Druck- und Grafikindustrie, Elektronik und andere komplexe Montagearbeiten



AB
11,90€

Katalog-Nr.	Ausführung	Größe	VE	€/Dispenser	€/Disp. ab 10 Disp.
3212 0440	92-600	6,5- 7	Dispenser à 100 St.	15,85	14,25
3212 0441*	92-600	7,5- 8	Dispenser à 100 St.	15,85	14,25
3212 0442*	92-600	8,5- 9	Dispenser à 100 St.	15,85	14,25
3212 0443*	92-600	9,5-10	Dispenser à 100 St.	15,85	14,25
3212 0454	92-500	6,5- 7	Dispenser à 100 St.	13,20	11,90
3212 0451	92-500	7,5- 8	Dispenser à 100 St.	13,20	11,90
3212 0452	92-500	8,5- 9	Dispenser à 100 St.	13,20	11,90
3212 0453	92-500	9,5-10	Dispenser à 100 St.	13,20	11,90

(340)

Touch N Tuff® Blue 92-665/670

Ansell

Kategorie III

Material:

| Nitril

Eigenschaften:

- | Herstellung aus innovativen Nitrilmaterial
- | Hervorragende Fingerfertigkeit
- | Verbesserte Griffsicherheit durch strukturierte Fingerspitzen
- | Dreimal stichfester als Latex- oder PVC-Einweghandschuhe
- | AQL: 1,5

Ausführung:

| Einweghandschuh aus 100 % Nitril mit Strukturierung an den Fingerspitzen, puderfrei, hellblau

Einsatzbereiche:

| Laborarbeiten, Chemische Industrie, Notdienste, Elektronik und andere komplizierte Montagearbeiten



AB
13,00€

Katalog-Nr.	Ausführung	Größe	Länge mm	VE	€/Dispenser	€/Disp. ab 10 Disp.
3212 3131	92-665	6,5- 7	300	Dispenser à 100 St.	16,15	14,55
3212 3132	92-665	7,5- 8	300	Dispenser à 100 St.	16,15	14,55
3212 3133	92-665	8,5- 9	300	Dispenser à 100 St.	16,15	14,55
3212 3134	92-665	9,5-10	300	Dispenser à 100 St.	16,15	14,55
3212 0710	92-670	6,5- 7	240	Dispenser à 100 St.	14,45	13,00
3212 0711	92-670	7,5- 8	240	Dispenser à 100 St.	14,45	13,00
3212 0712	92-670	8,5- 9	240	Dispenser à 100 St.	14,45	13,00
3212 0713	92-670	9,5-10	240	Dispenser à 100 St.	14,45	13,00

(340)

AlphaTec® 58-270

Kategorie III

Material:

| Nylonträger mit Nitrilbeschichtung

Eigenschaften:

- | Übertollende Beweglichkeit durch dünne, zweifache Nitrilbeschichtung auf einem nahtlosen 15-Gauge-Nylongewebe
- | In der Industrie einmalige Griffsicherheit dank Grip Technology™
- | Chemikalienschutz durch Dichtigkeit und ausgeklügelte Stulpe
- | Lange Lebensdauer und großer Einsatzbereich bei Arbeiten mit Öl- und Schmutzkontakt
- | AQL: 0,65

| **Länge:** 300 mm

| **Farbe:** schwarz und grau

Einsatzbereiche:

| Leichte bis mittelschwere Arbeiten, die Beweglichkeit der Finger und Schutz vor Chemikalien, Ölen und Fetten in den folgenden Industrien erfordern: Automotive und OEM, Erdöl & Chemie, Metall, Maschinen- & Anlagenbau, Bauwesen



X.1.3.1. JKL

AB
5,30€



Katalog-Nr.	Größe	VE	€/Paar	€/Paar ab 144 Paar
3212 3221	7	12 Paar	5,90	5,30
3212 3222*	8	12 Paar	5,90	5,30
3212 3223*	9	12 Paar	5,90	5,30
3212 3224*	10	12 Paar	5,90	5,30
3212 3225	11	12 Paar	5,90	5,30

(340)



NeoTouch® 25-101/201

Kategorie III

Material:

| Neopren-Mischung, Innenbeschichtung aus Polyurethan

Eigenschaften:

- | Hoher Tragekomfort
- | Latexfreie Mischung bietet idealen Allergieschutz
- | Ausgezeichnete Säure-, Basen- und Alkoholfestigkeit
- | Strukturierte Fingerspitzen bieten sicheren Trocken- und Nassgriff
- | AQL - 1,5
- | **Länge:** 25-101: 240 mm
25-201: 290 mm

Ausführung:

| Puderfreier Neoprenhandschuh mit strukturierten Fingerspitzen

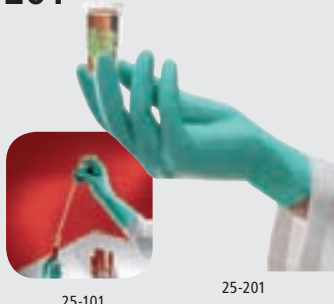

25-101
25-201
AB 14,55€

Einsatzbereiche:

| Handhabung, Montage und Kontrolle in allen Industriebereichen, die nur geringen mechanischen Schutz erfordern, pharmazeutische und chemische Industrie, Laborarbeiten und -analysen, die vor allem einen nur kurzzeitigen Schutz vor Chemikalien erfordern

Katalog-Nr.	Ausführung	Größe	Länge mm	VE	€/Dispenser	€/Disp. ab 10 Disp.
3212 0910	25-101	6,5- 7	240	Dispenser à 100 St.	16,15	14,55
3212 0911*	25-101	7,5- 8	240	Dispenser à 100 St.	16,15	14,55
3212 0912*	25-101	8,5- 9	240	Dispenser à 100 St.	16,15	14,55
3212 0913*	25-101	9,5-10	240	Dispenser à 100 St.	16,15	14,55
3212 0915	25-201	6,5- 7	290	Dispenser à 100 St.	16,15	14,55
3212 0916	25-201	7,5- 8	290	Dispenser à 100 St.	16,15	14,55
3212 0917	25-201	8,5- 9	290	Dispenser à 100 St.	16,15	14,55
3212 0918	25-201	9,5-10	290	Dispenser à 100 St.	16,15	14,55

(340)

Virtex™ 79-700

Kategorie III

Material:

| Nitril

Eigenschaften:

- | Optimaler Tragekomfort durch die innovative Aquadri™-Technologie
- | Verbessertes Ölgriff
- | Hohe Widerstandsfähigkeit gegenüber Chemikalien

Ausführung:

- | Handschuh aus 100 % innovativen Nitrilmaterial mit integrierter Aquadri™-Technik und speziellem Rautenfinish
- | **Länge:** 310 mm



Einsatzbereiche:

| Leichtmontage in Kontakt mit Chemikalien, Metallproduktion, Motor- und Systemprüfstände, Automobilindustrie/OEM, Lackier- und Spritzlackierarbeiten, Arbeiten mit Lösungen auf Öl- und Kohlenwasserstoffbasis



0.0.0.1.

AB 1,25€

Katalog-Nr.	Größe	VE	€/Paar	€/Paar ab 200 Paar
3212 3051	7	50 Paar	1,40	1,25
3212 3052*	8	50 Paar	1,40	1,25
3212 3053*	9	50 Paar	1,40	1,25
3212 3054*	10	50 Paar	1,40	1,25
3212 3055	11	50 Paar	1,40	1,25

(340)

Dura-Touch® 34-500

Kategorie III

Material:

| Vinyl

AB 6,10€

Eigenschaften:

- | Einweg-Handschuhe aus hochwertigem Vinyl
- | Nahtlose Verarbeitung
- | Beidseitig tragbar
- | Kostengünstige Alternative
- | AQL: 4,0



Einsatzbereiche:

| Umgang mit Plexiglas, Porzellan oder Edelmetallen, Polieren von Schmuck, Präzisionsmontage, Produktprüfung, Laborarbeiten, Reinigen von

Ausrüstungen, Umgang mit Farben und Anstrichen, Umgang mit Klebern und Harzen, Friseurgerätschaften, Schellackpolitur, lackieren, beschichten und reinigen

Katalog-Nr.	Größe	VE	€/Dispenser	€/Disp. ab 10 Disp.
3212 0195	6-6,5	Dispenser à 100 St.	6,75	6,10
3212 0196	7-7,5	Dispenser à 100 St.	6,75	6,10
3212 0197	8-8,5	Dispenser à 100 St.	6,75	6,10
3212 0198	9-9,5	Dispenser à 100 St.	6,75	6,10

(340)

Conform® Plus 69-150

Kategorie III

Material:

| Naturlatex

Eigenschaften:

- | Sehr gutes Fingerspitzengefühl
- | Beidseitig tragbar
- | Praktisch und kostengünstig
- | Gute Griffsicherheit
- | Flüssigkeitsdicht
- | Puderfrei
- | AQL: 1,5



Einsatzbereiche:

| Laboranalyse und -technik, Zubereitung von Pharma-Produkten, Produktprüfung und Qualitätskontrolle, Montage von elektronischen Bauteilen, diffizile mechanische Arbeiten



AB 8,85€

Katalog-Nr.	Größe	VE	€/Dispenser	€/Disp. ab 10 Disp.
3212 0700	5- 6,5	Dispenser à 100 St.	9,85	8,85
3212 0701	7- 8,5	Dispenser à 100 St.	9,85	8,85
3212 0702	9-10,5	Dispenser à 100 St.	9,85	8,85

(340)

DermaShield® 73-701

Kategorie III

Material: | Neopren

Eigenschaften:

| Technisch fortschrittlichster steriler Handschuh

| Ideal zur Beschränkung von Allergien des

Typs I und Typs IV auf ein Minimum

| Guter Chemikalienschutz

| AQL: 0,65

Ausführung:

| Steriler, puderfreier Neoprenhandschuh

TIPP

AUCH MIT ROLL-RAND LIEFERBAR.

Einsatzbereiche:

| Aseptische Medikamentenproduktion, Biotechnologie, Herstellung von Medizinprodukten, Umgang mit Zytostatika



Katalog-Nr.	Größe	VE	€/Dispenser	€/Paar ab 200 Paar
3212 0113	6	10 Paar	3,25	2,95
3212 0114	6,5	10 Paar	3,25	2,95
3212 0115	7	10 Paar	3,25	2,95
3212 0116	7,5	10 Paar	3,25	2,95
3212 0117	8	10 Paar	3,25	2,95
3212 0118	8,5	10 Paar	3,25	2,95
3212 0119	9	10 Paar	3,25	2,95

(340)



AB 2,95€

ProFood® Insulated 78-110

Ansell

Kategorie II

Material: | Thermostrick

Eigenschaften:

| Gute Wärmeleistung durch Hohlkernfaser, schnelle

Schweißableitung sorgt für Wärmeerhalt der Haut

| Nahtlose Verarbeitung erhöht den Tragekomfort

und die Langlebigkeit, maschinenwaschbar

Einsatzbereiche:

| Nicht-sterile Lebensmittelverarbeitung unter

Kälte- und Frostbedingungen, Innenhandschuh

bei Fleisch- und Fischverarbeitung, selbstständiger

Handschuh oder als Innenhandschuh zum Schutz

vor Kälte in allen Einsatzbereichen



proFood



3.1.4.X. XIXXXX 1.0.0

Katalog-Nr.	Größe	VE	€/Paar	€/Paar ab 144 Paar
3212 0340	7	12 Paar	3,80	3,40
3212 0341	9	12 Paar	3,80	3,40

(340)



AB 3,40€

ProFood® Re-usable Latex 87-305

Kategorie III

Material:

| 100 % Latex

Eigenschaften:

| Chlorinierte Handschuh-

innenseite reduziert die

Allergiegefahr

Einsatzbereiche:

| Verarbeitung von Geflügel, Rind- und

Schweinefleisch, Fisch, Obst und

Gemüse



AB 1,35€



Katalog-Nr.	Größe	VE	€/Paar	€/Paar ab 144 Paar
3212 0325	6,5- 7	12 Paar	1,50	1,35
3212 0326	7,5- 8	12 Paar	1,50	1,35
3212 0327	8,5- 9	12 Paar	1,50	1,35
3212 0328	9,5-10	12 Paar	1,50	1,35

(340)

Vantage® 70-866

Kategorie II

Material: | Dyneema®, latexfrei, silikonfrei

Ausführung:

| Mittelschwerer Handschuh

| 10 Gauge

| Technische Garne

| Beidseitig tragbar mit Strickbund

| Farbe: blau

| Länge: 235–280mm

Eigenschaften:

| Herausragender Schnitenschutz, Schnitenschutzlevel 5

| Wirksamer Kälteschutz durch Verwendung von technischen Garnen

| Ausgezeichnete Trageeigenschaften und Griffsicherheit für eine höhere Produktivität

| Kosteneffizienz: kein Einlaufen beim Waschen mit hohen Temperaturen

| Konformität mit den EU-Vorschriften



AB 11,95€

Katalog-Nr.	Größe	VE	€/St.	€/St. ab 72 St.
3212 3271	7	6 Stück	13,25	11,95
3212 3272	8	6 Stück	13,25	11,95
3212 3273	9	6 Stück	13,25	11,95
3212 3274	10	6 Stück	13,25	11,95

(340)

für Lebensmittel

Einsatzbereiche:

| Entbeinen, Auslösen, Aufschneiden und Würfeln, Fischfiletierung, Verarbeiten von Obst und Gemüse, Zubereiten von Mahlzeiten

VersaTouch® 92-200/205/210/220

Kategorie III

Material: | Nitril, naturlatexfrei

Ausführung: | AQL: 1,5

Eigenschaften:

| Verbesserte Produktionsverfahren bewirken längere Standzeiten, eine höhere Weiterreißfestigkeit und eine verbesserte Griffsicherheit unter trockenen Bedingungen

| Ein dünnerer Handschuh mit mehr Fingerspitzengefühl und einem insgesamt verbesserten Tragekomfort

| Texturierte Fingerspitzen für mehr

Tragekomfort und eine größere Tastsensibilität bei Feinarbeiten, die eine hohe Präzision erfordern

| Naturlatexfrei: kein Risiko für Allergien des Typs 1. Zugelassen für den Kontakt mit Lebensmitteln. Ideal geeignet für die Verarbeitung aller fetthaltigen Lebensmittel

Einsatzbereiche:

| Fertiggerichte, Verarbeiten von Obst und Gemüse, Verarbeitung von Milchprodukten, Lebensmittelhandel, Catering



AB 82,45€



Katalog-Nr.	Ausführung	Größe	€/Box	€/Box ab 10 Boxen
3212 0356	92-200 Blau	6,5- 7	91,60	82,45
3212 0357	92-200 Blau	7,5- 8	91,60	82,45
3212 0358	92-200 Blau	8,5- 9	91,60	82,45
3212 0359	92-200 Blau	9,5-10	91,60	82,45
3212 0383	92-205 Weiß	6,5- 7	91,60	82,45
3212 0384	92-205 Weiß	7,5- 8	91,60	82,45
3212 0385	92-205 Weiß	8,5- 9	91,60	82,45
3212 0386	92-205 Weiß	9,5-10	91,60	82,45
3212 0393	92-210 Blau	6,5- 7	91,60	82,45
3212 0394	92-210 Blau	7,5- 8	91,60	82,45
3212 0395	92-210 Blau	8,5- 9	91,60	82,45
3212 0396	92-210 Blau	9,5-10	91,60	82,45
3212 0401	92-220 Weiß	6,5- 7	91,60	82,45
3212 0402	92-220 Weiß	7,5- 8	91,60	82,45
3212 0403	92-220 Weiß	8,5- 9	91,60	82,45
3212 0404	92-220 Weiß	9,5-10	91,60	82,45

(340)



Die Wahl des richtigen Handschuhs

Die Sicherheit der arbeitenden Hand hängt direkt vom eingesetzten Schutzhandschuh ab. Unbequeme Handschuhe führen oft dazu, dass Mitarbeiter auf ungeeignete Produkte zurückgreifen oder ohne jeglichen Schutz arbeiten. Die Produkte von Mapa Professionnel kombinieren hohe Schutzwirkung und einzigartigen Tragekomfort. Die Trageakzeptanz wird dadurch deutlich erhöht.

Oft ist es schwierig, aus der Vielfalt der Produkte das optimale Modell zu finden. Bei der Auswahl sind insbesondere die Art der Tätigkeit sowie Anforderungen an Tragedauer und Umgebung zu berücksichtigen.

Art der Tätigkeit

Je feiner und dünner der Handschuh, desto höher die Fingerfertigkeit. Je dicker der Handschuh, desto höher der Schutzfaktor.

Art der Beanspruchung

Feucht oder trocken, Umgang mit Chemikalien oder rein mechanische Belastung? Die Materialart muss entsprechend den Gefahren und Arbeitsstoffen am Arbeitsplatz gewählt werden. Mechanische und chemische Eigenschaften des ausgewählten Materials müssen den Anforderungen entsprechen.

Spezifische Merkmale

Tragekomfort

Je länger mit einem Handschuh gearbeitet werden soll, desto bequemer sollte der Handschuh sein. Für langfristigen Einsatz empfiehlt sich eine Velourisierung oder ein Innenstrick.

Griffprofil

Je glatter, schärfer oder schleifender die Umgangsgegenstände sind, desto stärker muss das Profil und damit die Griffsicherheit sein.

Größe

Ein gut sitzender Handschuh muss zur Handform passen und die korrekte Größe haben. Nur dann kann er auch sicheres Arbeiten gewährleisten und wird vom Handschuhträger akzeptiert.





Maßgeschneiderte Handschuhpläne

In nahezu allen Betrieben werden mehrere Handschuhmodelle für unterschiedliche Tätigkeiten eingesetzt. Um hier einen Überblick zu behalten, werden Handschuhpläne eingesetzt. Ein Handschuhplan stellt in übersichtlicher Form dar, welcher Schutzhandschuh in welchen Arbeits- und Einsatzbereichen eines Unternehmens verwendet werden soll.

Je nach Bedarf kann zwischen einem kompletten Übersichtsplan für ein ganzes Unternehmen bis hin zu detaillierten Plänen für einzelne Abteilungen oder Arbeitsplätze abgestuft werden. Die Handschuhpläne von Mapa Professionnel werden individuell an die Anforderungen des jeweiligen Unternehmens angepasst.

Der Handschuhplan enthält alle relevanten Informationen

- Produktbild
- Kurzbeschreibung des Handschuhs
- Beschreibung des Arbeitsplatzes und der Tätigkeit
- Notizmöglichkeit für individuelle Hinweise
- Zusatzseite mit Durchbruchzeiten für Chemikalien

Grundlage für die Erstellung eines Handschuhplans ist eine detaillierte Arbeitsplatzanalyse durch Mapa Professionnel in Zusammenarbeit mit dem Handel. Aus Berücksichtigung möglicher Risiken und Tätigkeit ergibt sich das optimale Handschuhportfolio. Der individuell erstellte Handschuhplan erleichtert den Überblick über die eingesetzten Produkte. Die Visualisierung erhöht den Einsatz des richtigen Handschuhs und damit die Sicherheit. Darüber hinaus beinhaltet ein Handschuhplan die gesamte Dokumentation, die durch das Arbeitsschutzgesetz gefordert wird. Im Rahmen der Einführung des Handschuhplans unterstützt Mapa Professionnel durch Schulung und Unterweisung der Mitarbeiter.

Die Vorteile auf einen Blick

- Kompakte und verständliche Darstellung
- Individuell angepasst
- Reduzierung von Arbeitsunfällen
- Kosteneinsparungen
- Straffung der Produktvielfalt
- Eindeutige Regelungen vermeiden Verwechslungen
- Höhere Trageakzeptanz
- Bessere Kontrollmöglichkeiten für die Arbeitssicherheit
- Erfüllung der Anforderungen des Arbeitsschutzgesetzes

MAPA PROFESSIONNEL		Muster Handschuhplan				
Mechanisch	Mechanisch	Chemie	Chemie	Chemie Einfach	Chemie Einfach	
Krytech 557	Ultrane Klassik 551	Butoflex BK22 650	Stansolv AK22 381	Jersette 300	Solo Plus 995	
Material: PU	Material: Polyamid, PU	Material: Baumwollstrick, Butyl	Material: Baumwollstrick, NBR	Material: Baumwollstrick, Naturkautschuk	Material: chloriniert, Naturkautschuk	
Kurzbeschreibung: Krytech, grau, PU, Oberfläche: glatt, Länge: 30cm Kat.2 CE-Zert. (I)	Kurzbeschreibung: Ultrane Klassik, grau, PU, Innen: Polyamid, Oberfläche: glatt, Länge: 21cm Kat.2 CE-Zert. (I)	Kurzbeschreibung: Butoflex BK22, schwarz, Butyl, Innen: Baumwollstrick, Oberfläche: Profil, Länge: 30cm, Stärke: 1,50mm Kat.3 CE-0334-Zert. (I)	Kurzbeschreibung: Stansolv AK22, grün, NBR, Innen: Baumwollstrick, Oberfläche: Profil, Länge: 30cm, Stärke: 0,85mm Kat.3 CE-0334-Zert. (I)	Kurzbeschreibung: Jersette, blau, Naturkautschuk, Innen: Baumwollstrick, Oberfläche: glatt, Länge: 21cm, Stärke: 1,15mm Kat.2 CE-Zert. (I)	Kurzbeschreibung: Solo Plus, grün, Naturkautschuk, Innen: chloriniert, Oberfläche: glatt, Länge: 26cm, Stärke: 0,15mm Kat.3 CE-0334-Zert. (I)	
Arbeitsplatzbeschreibung: Schweißarbeiten Handschuh mit hoher Fingerfertigkeit für Präzisionsarbeiten	Arbeitsplatzbeschreibung: Schutzhandschuh für feinkorn mechanische Tätigkeiten mit hoher Fingerfertigkeit	Arbeitsplatzbeschreibung: Schutzhandschuh für den Langzeitkontakt mit Säuren, Alkalen, Phenolen und Gasen	Arbeitsplatzbeschreibung: Schutzhandschuh für den Langzeitkontakt mit Farben, Lacken, Lösungsmitteln, Ölen, Fetten, Alkoholen	Arbeitsplatzbeschreibung: Schutzhandschuh für den Kontakt mit verdünnten Säuren und Laugen	Arbeitsplatzbeschreibung: Einweg Handschuh für den Schutz gegen Chemikalspritzern mit hohem Tragekomfort	
ACHTUNG: Nur Chemikalienschutz	ACHTUNG: Nur Chemikalienschutz	Geeignet bei Kontakt mit Chemikalien	Geeignet bei Kontakt mit Chemikalien	ACHTUNG: Nur Chemikalienschutz	ACHTUNG: Nur Chemikalienschutz	

Dextram 375

Kategorie II

Beschreibung:

- | Nitril mit Baumwollinnenstrick, gelb, vollbeschichtet
- | Nahtlose Grifffläche



Eigenschaften:

- | Hochwertiger Schutzhandschuh für hohen Langzeittragekomfort
- | Hoher Arbeitskomfort durch Flexibilität und gutes Tastempfinden
- | Ausgezeichneter Schutz gegen Öl- und Fettspritzer

Stärke: 0,80 mm



3.1.1.1.

AB **4,10€**

Einsatzbereiche:

- | Maler- und Lackierarbeiten
- | Hantieren mit öligen Maschinenteilen
- | Herstellung von elektrischen Kleinmaterialien (Batterien, Lampen)
- | Feinmechanik

Achtung: Den Kontakt mit Ketonlösungsmitteln, oxydierenden Säuren und stickstoffhaltigen organischen Stoffen vermeiden.

Katalog-Nr.	Größe	Länge mm	VE	€/Paar	€/Paar ab 50 Paar
3212 2072	6	260	5 Paar	4,55	4,10
3212 2073	7	260	5 Paar	4,55	4,10
3212 2070	8	260	5 Paar	4,55	4,10
3212 2071	9	260	5 Paar	4,55	4,10

(360)

Dexilite 383

Kategorie II

Beschreibung:

- | Baumwollstrick mit Bündchen, Nitril, Gelb, Handrücken beschichtet
- | Nahtlose Grifffläche
- | Elastischer Strickbund
- | Glatte Außenseite



Eigenschaften:

- | Qualitativ hochwertiger Schutzhandschuh für hohen Langzeittragekomfort
- | Hoher Arbeitskomfort durch Flexibilität und gutes Tastempfinden
- | Ausgezeichneter Schutz gegen Öl- und Fettspritzer
- | Hohe Abriebbeständigkeit

| Empfohlen für Personen mit Naturlatex-Allergie

Stärke: 0,80 mm



3.1.1.1.

AB **3,70€**

Einsatzbereiche:

- | Maler- und Lackierarbeiten
- | Hantieren mit öligen Maschinenteilen
- | Herstellung von elektrischen Kleinmaterialien (Batterien, Lampen)
- | Feinmechanik

Katalog-Nr.	Größe	Länge mm	VE	€/Paar	€/Paar ab 100 Paar
3212 2105*	7	260	10 Paar	4,10	3,70
3212 2106*	8	270	10 Paar	4,10	3,70
3212 2107*	9	280	10 Paar	4,10	3,70
3212 2108*	10	290	10 Paar	4,10	3,70

(360)

Titansuperlite 833



Kategorie II

Beschreibung:

- | Baumwolltrikot mit Nitrilbeschichtung
- | Elastischer Strickbund
- | Handrücken frei



Eigenschaften:

- | Hoher Langzeittragekomfort
- | Hohe Flexibilität
- | Hohe Abriebsfestigkeit

Stärke: 0,65 mm



4.1.1.1.

AB **1,65€**

Einsatzbereiche:

- | Montage
- | Hantieren mit öligen Maschinenteilen
- | Feinmechanik

Katalog-Nr.	Größe	Länge mm	VE	€/Paar	€/Paar ab 100 Paar
3212 0175	7	240	10 Paar	1,85	1,65
3212 0176	8	260	10 Paar	1,85	1,65
3212 0177	9	280	10 Paar	1,85	1,65
3212 0174	10	310	10 Paar	1,85	1,65

(360)

Titanlite 397

Kategorie II

Beschreibung:

- | Baumwollstrick mit Bündchen, Beschichtung Nitril, Gelb
- | Nahtlose Grifffläche
- | Elastischer Strickbund
- | Glatte Außenseite



Eigenschaften:

- | Hochwertiger Schutzhandschuh für hohen Langzeittragekomfort
- | Hoher Arbeitskomfort durch Flexibilität und gutes Tastempfinden
- | Ausgezeichneter Schutz gegen Öl- und Fettspritzer
- | Hohe Abriebbeständigkeit

| Empfohlen für Personen mit Naturlatex-Allergie

Stärke: 1,0 mm



4.1.2.1.

AB **2,95€**

Einsatzbereiche:

- | Maler- und Lackierarbeiten
- | Hantieren mit öligen Maschinenteilen
- | Herstellung von elektrischen Kleinmaterialien (Batterien, Lampen)
- | Feinmechanik

Achtung: Den Kontakt mit Ketonlösungsmitteln, oxydierenden Säuren und stickstoffhaltigen organischen Stoffen vermeiden.

Katalog-Nr.	Größe	Länge mm	VE	€/Paar	€/Paar ab 100 Paar
3212 2180	6	270	10 Paar	3,25	2,95
3212 2181*	7	280	10 Paar	3,25	2,95
3212 2182*	8	290	10 Paar	3,25	2,95
3212 2183*	9	300	10 Paar	3,25	2,95
3212 2043*	10	310	10 Paar	3,25	2,95

(360)

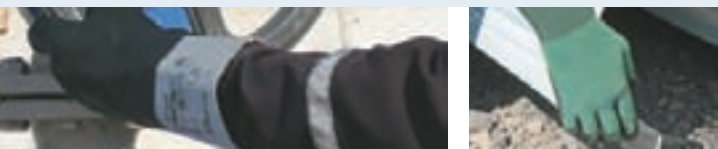



Ultrane 548

Kategorie II

Beschreibung:

- | Polyamidstrick, Teilbeschichtung
- PU, schwarz
- | Glatte Außenseite
- | Elastischer Strickbund
- | Handrücken unbeschichtet



Eigenschaften:

- | Sehr dünnes Material für höchstes Tastempfinden
- | Gute Belüftung der Hand
- | Anatomische Passform

Einsatzbereiche:

- | Kleinteilmontage
- | Umgang mit elektronischen Bauteilen
- | Arzneimittelherstellung



3.1.2.1

AB
1,15€

Katalog-Nr.	Größe	Länge mm	VE	€/Paar	€/Paar ab 96 Paar
3212 2630	6	220	12 Paar	1,25	1,15
3212 2631*	7	230	12 Paar	1,25	1,15
3212 2632*	8	240	12 Paar	1,25	1,15
3212 2633*	9	250	12 Paar	1,25	1,15
3212 2634*	10	260	12 Paar	1,25	1,15

(360)

Ultrane Grip 562

Kategorie II

Beschreibung:

- | Polyamidstrick, grau, Teilbeschichtung Nitril, schwarz
- | Nahtloser Strick
- | Nitrilnoppen-Profil
- | Handrücken unbeschichtet



Eigenschaften:

- | Nitrilnoppen ermöglichen ausgezeichnete Griffsicherheit in feuchter Umgebung
- | Beschichtung bis über die Fingerknöchel für höheren Schutz
- | Hohe Resistenz gegen Öle und Fette
- | Hervorragendes Tastempfinden im Umgang mit Kleinteilen
- | Ausgezeichneter Komfort durch nahtloses Trikot und belüfteten Handrücken
- | Lange Haltbarkeit durch hohe Abriebfestigkeit



4.1.2.1.

AB
3,25€

Einsatzbereiche:

- | Automobilindustrie
- | Sortierung von Kleinteilen
- | Präzisionsmontage
- | Umgang mit feuchten, öligen und fettigen Teilen

Katalog-Nr.	Größe	Länge mm	VE	€/Paar	€/Paar ab 100 Paar
3212 2502	8	230	10 Paar	3,60	3,25
3212 2503	9	250	10 Paar	3,60	3,25
3212 2504	10	270	10 Paar	3,60	3,25

(360)

Enduro 328

Kategorie II

Beschreibung:

- | Nahtloser Baumwollstrick, Teilbeschichtung Naturlatex, orange
- | Griffiges Profil
- | Elastischer Strickbund
- | Handrücken unbeschichtet



Eigenschaften:

- | Hervorragender Komfort durch nahtlosen Strick
- | Gute Atmungsaktivität
- | Sicheres Greifen feuchter Gegenstände
- | Gute thermische Isolation der Hand

Einsatzbereiche:

- | Umgang mit Baumaterialien
- | Kommunale Dienste, Müllabfuhr
- | Landschaftsgärtnerei
- | Umgang mit Paketen, Kartons im Logistikwesen



2.1.4.2. x2xxxx

AB
2,05€

Katalog-Nr.	Größe	Länge mm	VE	€/Paar	€/Paar ab 96 Paar
3212 2651	7	240	12 Paar	2,25	2,05
3212 2652	8	245	12 Paar	2,25	2,05
3212 2653	9	255	12 Paar	2,25	2,05
3212 2654	10	265	12 Paar	2,25	2,05

(360)

Titan 388

Kategorie II

Beschreibung:

- | Baumwollstrick, Vollbeschichtung Nitril, blau
- | Sicherheitsstulpe



Eigenschaften:

- | Hoher Komfort des Baumwollstricks mit nahtloser Grifffläche
- | Hohe Beständigkeit gegen Öle und Fette
- | Schnelles An- und Ausziehen dank Sicherheitsstulpe

Stärke: 1,40 mm

Einsatzbereiche:

- | Umgang mit Baumaterialien
- | Mechanische und Stahlindustrie
- | Abfallbeseitigung
- | Forstwirtschaft



4.1.1.1.

AB
2,65€

Katalog-Nr.	Größe	Länge mm	VE	€/Paar	€/Paar ab 100 Paar
3212 2646	8	240	10 Paar	2,95	2,65
3212 2647	9	260	10 Paar	2,95	2,65
3212 2648	10	280	10 Paar	2,95	2,65

(360)



Ultrane 550

Kategorie II

Beschreibung:

- | Polyamidstrick, Teilbeschichtung Polyurethan, weiß
- | Elastischer Strickbund
- | Glatte Außenseite
- | Handrücken unbeschichtet



Eigenschaften:

- | Hervorragendes Tastempfinden und hohe Fingerfertigkeit durch dünnes Material
- | Ausgezeichneter Komfort durch nahtloses Trikot
- | Lange Haltbarkeit aufgrund hoher Abriebfestigkeit
- | Waschbar

Einsatzbereiche:

- | Kleinteilmontage
- | Produktschutz
- | Montage von elektronischen Bauteilen
- | Automobilindustrie



4.1.3.1.

AB **1,60€**

Katalog-Nr.	Größe	Länge mm	VE	€/Paar	
				€/Paar	ab 100 Paar
3212 2285	6	210	10 Paar	1,80	1,60
3212 2286	7	220	10 Paar	1,80	1,60
3212 2287	8	240	10 Paar	1,80	1,60
3212 2288	9	250	10 Paar	1,80	1,60
3212 2289	10	260	10 Paar	1,80	1,60

(360)

Ultrane 595

MAPA
PROFESSIONNEL

Kategorie II

Beschreibung:

- | Nahtloses Polyamidstrick, Teilbeschichtung Polyurethan auf wasserbasis, grau
- | Elastischer Strickbund
- | Handrücken unbeschichtet



Eigenschaften:

- | Dünner und flexibler Handschuh für präzise Arbeiten
- | Ausgezeichnetes Tastempfinden
- | Lange Haltbarkeit aufgrund hoher Abriebfestigkeit
- | Optimaler Tragekomfort

Einsatzbereiche:

- | Präzisions- und Kleinteilmontage
- | Medikamentenherstellung
- | Herstellung von Kosmetik
- | Automobilindustrie



4.1.3.1.

AB **2,85€**

Katalog-Nr.	Größe	Länge mm	VE	€/Paar	
				€/Paar	ab 100 Paar
3212 0162	6	220	10 Paar	3,15	2,85
3212 0163	7	230	10 Paar	3,15	2,85
3212 0164	8	240	10 Paar	3,15	2,85
3212 0165	9	250	10 Paar	3,15	2,85
3212 0160	10	260	10 Paar	3,15	2,85
3212 0161	11	270	10 Paar	3,15	2,85

(360)

Ultrane 551

Kategorie II

Beschreibung:

- | Polyamidstrick, Teilbeschichtung Polyurethan, grau
- | Elastischer Strickbund
- | Glatte Außenseite
- | Handrücken unbeschichtet



Eigenschaften:

- | Hervorragendes Tastempfinden und hohe Fingerfertigkeit durch dünnes Material
- | Ausgezeichneter Komfort durch nahtloses Trikot
- | Lange Haltbarkeit aufgrund hoher Abriebfestigkeit
- | Waschbar

Einsatzbereiche:

- | Kleinteilmontage
- | Produktschutz
- | Montage von elektronischen Bauteilen



4.1.3.1.

AB **1,60€**

Katalog-Nr.	Größe	Länge mm	VE	€/Paar	
				€/Paar	ab 100 Paar
3212 2295	6	210	10 Paar	1,80	1,60
3212 2296*	7	220	10 Paar	1,80	1,60
3212 2297*	8	240	10 Paar	1,80	1,60
3212 2298*	9	250	10 Paar	1,80	1,60
3212 2299*	10	260	10 Paar	1,80	1,60

(360)

Ultrane 553

Kategorie II

Beschreibung:

- | Polyamidstrick, grau, Teilbeschichtung Nitril, schwarz
- | Elastischer Strickbund
- | Glatte Außenseite
- | Handrücken unbeschichtet



Eigenschaften:

- | Hohe Resistenz gegen Öle und Fette
- | Hervorragendes Tastempfinden im Umgang mit Kleinteilen
- | Ausgezeichneter Komfort durch nahtloses Trikot und belüfteten Handrücken
- | Lange Haltbarkeit durch hohe Abriebfestigkeit

Einsatzbereiche:

- | Kleinteilmontage
- | Automobilindustrie
- | Präzisionsmontage
- | Umgang mit feuchten, öligen und fettigen Teilen



4.1.2.1.

AB **2,10€**

Katalog-Nr.	Größe	Länge mm	VE	€/Paar	
				€/Paar	ab 100 Paar
3212 2455	6	210	10 Paar	2,35	2,10
3212 2456*	7	220	10 Paar	2,35	2,10
3212 2457*	8	240	10 Paar	2,35	2,10
3212 2458*	9	250	10 Paar	2,35	2,10
3212 2459*	10	260	10 Paar	2,35	2,10

(360)



Harpon 321

Kategorie II

Beschreibung:

- | Naturlatex, orange, Baumwollinnenstrick
- | Handfläche stark geraut



Eigenschaften:

- | Hoher Langzeittragekomfort durch Baumwollinnenstrick
 - | Hohe Abriebfestigkeit
 - | Gute Griffsicherheit durch gerautes Profil
 - | Gute thermische Isolierung
- Stärke:** 1,35 mm

Einsatzbereiche:

- | Hochseefischerei
- | Austernzucht
- | Forstwirtschaft
- | Holzverarbeitung



AB
6,25€

Katalog-Nr.	Größe	Länge mm	VE	€/Paar	€/Paar ab 50 Paar
3212 2800	6	320	5 Paar	6,95	6,25
3212 2801	7	320	5 Paar	6,95	6,25
3212 2802	8	320	5 Paar	6,95	6,25
3212 2803	9	320	5 Paar	6,95	6,25
3212 2804	10	320	5 Paar	6,95	6,25

(360)

Jersette 300

MAPA
PROFESSIONNEL

Kategorie II

Beschreibung:

- | Naturlatex, blau, Baumwollinnenstrick
- | Nahtlose Grifffläche
- | Glatte Außenseite



Eigenschaften:

- | Ausgezeichnetes Tastempfinden und Griffsicherheit
 - | Langzeittragekomfort durch hochwertigen Baumwollinnenstrick
 - | Gute Resistenz gegenüber verdünnte Säuren und Basen
- Stärke:** 1,15 mm

Einsatzbereiche:

- | Reinigungsarbeiten
- | Maurerarbeiten
- | Verarbeitung von Verbundstoffen



AB
4,20€

Katalog-Nr.	Größe	Länge mm	VE	€/Paar	€/Paar ab 50 Paar
3212 2047	5	290	5 Paar	4,65	4,20
3212 2048	6	295	5 Paar	4,65	4,20
3212 2049*	7	300	5 Paar	4,65	4,20
3212 2050*	8	310	5 Paar	4,65	4,20
3212 2051*	9	320	5 Paar	4,65	4,20
3212 2052*	10	330	5 Paar	4,65	4,20

(360)

Jersette 301

Kategorie II

Beschreibung:

- | Naturlatex, blau, Baumwollinnenstrick
- | Nahtlose Grifffläche
- | Außen angeraut



Eigenschaften:

- | Ausgezeichnetes Tastempfinden und Griffsicherheit
 - | Langzeittragekomfort durch hochwertigen Baumwollinnenstrick
 - | Gute Resistenz gegenüber Säuren
 - | Hohe Reißfestigkeit
- Stärke:** 1,15 mm

TOPP

**DAS ORIGINAL –
GERAUTES PROFIL!**



AB
4,20€

Einsatzbereiche:

- | Reinigungsarbeiten
- | Maurerarbeiten

Katalog-Nr.	Größe	Länge mm	VE	€/Paar	€/Paar ab 50 Paar
3212 2084	5	290	5 Paar	4,65	4,20
3212 2086	6	295	5 Paar	4,65	4,20
3212 2079*	7	300	5 Paar	4,65	4,20
3212 2081*	8	310	5 Paar	4,65	4,20
3212 2082*	9	320	5 Paar	4,65	4,20
3212 2083*	10	330	5 Paar	4,65	4,20

(360)

Jersetlite 307

Kategorie II

Beschreibung:

- | Naturlatex, lila, Baumwollinnenstrick
- | Handfläche geraut



Eigenschaften:

- | Ausgezeichnetes Tastempfinden
 - | Sehr feiner Baumwollinnenstrick für Langzeittragekomfort
- Stärke:** 0,75 mm

Einsatzbereiche:

- | Reinigungsarbeiten
- | Verpackungsarbeiten
- | Leichte Wartungs- und Instandhaltungsarbeiten



Achtung:

Den Kontakt mit Ölen, Fetten und Kohlenwasserstoffderivaten vermeiden.

AB
3,70€

Katalog-Nr.	Größe	Länge mm	VE	€/Paar	€/Paar ab 50 Paar
3212 2099	5	310	5 Paar	4,10	3,70
3212 2100	6	310	5 Paar	4,10	3,70
3212 2101	7	310	5 Paar	4,10	3,70
3212 2102	8	310	5 Paar	4,10	3,70
3212 2103	9	310	5 Paar	4,10	3,70

(360)

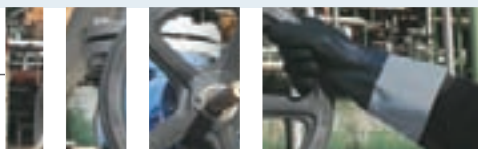

Vital 117

Kategorie III

Beschreibung:

- | Naturlatex, blau, innen velourisiert
- | Handfläche und Finger mit griffigem Profil
- | Oberflächenbehandlung mit Silikon



Eigenschaften:

- | Hervorragendes Tastempfinden durch flexibles Naturlatex
- | Gute Resistenz gegenüber vielen verdünnten Säuren und Reinigungsmitteln

Länge: 305 mm

Stärke: 0,38 mm



1.0.1.0.

AB
0,95€

Einsatzbereiche:

- | Reinigungsarbeiten
- | Montage öl- und fettfreier Kleinteile
- | Wartungsarbeiten

Katalog-Nr.	Größe	VE	€/Paar	€/Paar ab 100 Paar
3212 2700	6	10 Paar	1,05	0,95
3212 2701	7	10 Paar	1,05	0,95
3212 2702	8	10 Paar	1,05	0,95
3212 2703	9	10 Paar	1,05	0,95
3212 2704	10	10 Paar	1,05	0,95

(360)

Vital 124

MAPA
PROFESSIONNEL

Kategorie III

Beschreibung:

- | Naturlatex, gelb, innen velourisiert
- | Handfläche und Finger mit griffigem Profil
- | Oberflächenbehandlung mit Silikon



Eigenschaften:

- | Hervorragendes Tastempfinden durch flexibles Naturlatex
- | Gute Resistenz gegenüber vielen verdünnten Säuren und Reinigungsmitteln

Länge: 305 mm

Stärke: 0,38 mm



1.0.1.0.

AB
0,95€

Einsatzbereiche:

- | Reinigungsarbeiten
- | Montage von öl- und fettfreier Kleinteile
- | Wartungsarbeiten

Achtung: Den Kontakt mit Ölen, Fetten und Kohlenwasserstoffderivaten vermeiden.

Katalog-Nr.	Größe	VE	€/Paar	€/Paar ab 100 Paar
3212 2690*	6	10 Paar	1,05	0,95
3212 2691*	7	10 Paar	1,05	0,95
3212 2692*	8	10 Paar	1,05	0,95
3212 2693*	9	10 Paar	1,05	0,95
3212 2694*	10	10 Paar	1,05	0,95

(360)

Duo-Nit 180

Kategorie III

Beschreibung:

- | Naturlatex-Nitril-Mix, rot, innen velourisiert
- | Handfläche und Finger mit Profil
- | Chlorinierte Oberfläche



Eigenschaften:

- | Tragekomfort durch Velourisierung
- | Bessere Leistungsmerkmale durch Latex-Mix (z.B. Abrieb- und Durchstichfestigkeit durch Verstärkung mit Nitril)

Länge: 310 mm

Stärke: 0,40 mm



2.1.1.0.

AB
1,90€

Einsatzbereiche:

- | Herstellung von Ölen und Fetten
- | Reinigungsarbeiten
- | Oberflächenbehandlung in der Industrie
- | Montage öliger Kleinteile

Katalog-Nr.	Größe	VE	€/Paar	€/Paar ab 100 Paar
3212 2670	6	10 Paar	2,10	1,90
3212 2671*	7	10 Paar	2,10	1,90
3212 2672*	8	10 Paar	2,10	1,90
3212 2673*	9	10 Paar	2,10	1,90
3212 2674*	10	10 Paar	2,10	1,90

(360)

Optimo 454

Kategorie III

Beschreibung:

- | Synthetikmaterial, türkis, velourisiert
- | Handinnenfläche mit Profil
- | Hypoallergen



Eigenschaften:

- | Ausgezeichnetes Tastempfinden
- | Gute Griffsicherheit
- | Optimaler Schutz für empfindliche oder zu Allergien neigende Haut

Länge: 310 mm

Stärke: 0,35 mm



3.0.0.0.

AB
2,50€

Einsatzbereiche:

- | Reinigungsarbeiten
- | Routinearbeiten in Krankenhäusern

Katalog-Nr.	Größe	VE	€/Paar	€/Paar ab 50 Paar
3212 2740	6	10 Paar	2,80	2,50
3212 2741	7	10 Paar	2,80	2,50
3212 2742	8	10 Paar	2,80	2,50
3212 2743	9	10 Paar	2,80	2,50
3212 2744	10	10 Paar	2,80	2,50

(360)



Trilites 994

Kategorie III

Beschreibung:

- | Tripolymer (Naturlatex/Nitril/Neopren), lila, puderfrei, chlorinierte Oberfläche
- | Stulpenende mit Rollrand
- | Strukturierte Fingerkuppen
- | Beidhändig tragbar

Eigenschaften:

- | Tragekomfort wie bei Naturlatex mit verstärkter Reißfestigkeit
- | Optimales Fingerspitzengefühl und Griffigkeit
- | Schutz gegen Chemikalienspritzer und Mikroorganismen

Länge: 255 mm
Stärke: 0,15 mm

Einsatzbereiche:

- | Labor, Forschung, chemische Industrie
- | Präzisionsmontage
- | Arbeiten an Leuchtmitteln



AB
19,40€

Katalog-Nr.	Größe	VE	€/Box	€/Box ab 10 Boxen
3212 2470	6	Box à 100 St.	21,55	19,40
3212 2471	7	Box à 100 St.	21,55	19,40
3212 2472	8	Box à 100 St.	21,55	19,40
3212 2473	9	Box à 100 St.	21,55	19,40

(360)

Solo Ultra 997

Kategorie III

Beschreibung:

- | Nitril, weiß, chloriniert
- | Stulpenende mit Rollrand
- | Beidhändig tragbar
- | Strukturierte Fingerkuppen

Eigenschaften:

- | Ideal für ölige Umgebungen
- | Hervorragendes Tastempfinden
- | Hand- und Produktschutz
- | Optimaler Schutz für kurzzeitigen Einsatz

Länge: 245 mm

Stärke: 0,10 mm

Einsatzbereiche:

- | Arbeiten mit Verbundstoffen
- | Arzneimittelproduktion
- | Laborarbeiten
- | Grafik- und Fotoarbeiten



AB
12,20€

Katalog-Nr.	Größe	VE	€/Box	€/Box ab 10 Boxen
3212 2660	6	Box à 100 St.	13,55	12,20
3212 2661	7	Box à 100 St.	13,55	12,20
3212 2662	8	Box à 100 St.	13,55	12,20
3212 2663	9	Box à 100 St.	13,55	12,20

(360)

Solo 997

Kategorie III

Beschreibung:

- | Nitril, blau, chloriniert
- | Stulpenende mit Rollrand
- | Beidhändig tragbar
- | Strukturierte Fingerkuppen

Eigenschaften:

- | Hervorragendes Tastempfinden
- | Hand- und Produktschutz
- | Optimaler Schutz für kurzzeitigen Einsatz
- | Lebensmittelecht nach LFGB und BfR XXI

Länge: 245 mm

Stärke: 0,10 mm

Einsatzbereiche:

- | Lebensmittelindustrie
- | Arzneimittelproduktion
- | Laborarbeiten
- | Präzisionsarbeiten mit öligen Kleinteilen



AB
13,75€

Katalog-Nr.	Größe	VE	€/Box	€/Box ab 10 Boxen
3212 2309	6	Box à 100 St.	15,30	13,75
3212 2310*	7	Box à 100 St.	15,30	13,75
3212 2311*	8	Box à 100 St.	15,30	13,75
3212 2312*	9	Box à 100 St.	15,30	13,75

(360)

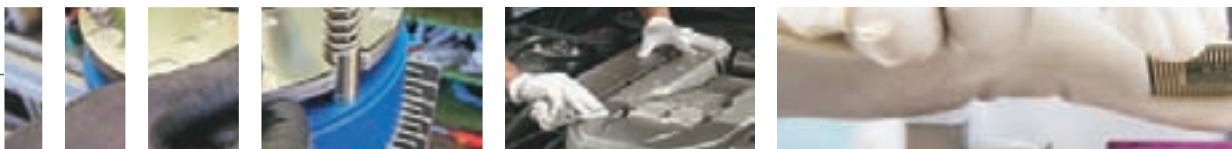

Solo 990

Kategorie III

Beschreibung:

- | Vinyl, transparent, Oberfläche gepudert
- | Beidhändig tragbar

Eigenschaften:

- | Bequemes An- und Ausziehen
- | Optimaler Schutz für kurzzeitigen Einsatz
- | Schutz gegen Chemikalienspritzer und Mikroorganismen
- | Hervorragendes Tastempfinden

Länge: 240 mm

Stärke: 0,10 mm

Einsatzbereiche:

- | Arzneimittelproduktion
- | Kleinteilemontage
- | Routinearbeiten in Krankenhäusern



Katalog-Nr.	Größe	VE	€/Box	
			€/Box	ab 10 Boxen
3212 2029	6	Box à 100 St.	7,25	6,55
3212 2030*	7	Box à 100 St.	7,25	6,55
3212 2031*	8	Box à 100 St.	7,25	6,55
3212 2032*	9	Box à 100 St.	7,25	6,55

(360)



AB
6,55€

Solo Plus 995 + Solo 995

Kategorie III

Beschreibung:

- | Naturlatex, grün (Plus 995), blau (995), gewaschen und chloriniert
- | Stulpenende mit Rollrand
- | Beidhändig tragbar
- | Lebensmittelecht nach 1935/2004/EU (995)
- | Gekörnte Fingerspitzen

Eigenschaften:

- | Sehr hohe Hautneutralität
- | Optimaler Schutz für kurzzeitigen Einsatz
- | Hohe Flexibilität und Fingerfertigkeit

Länge: 245 mm

Stärke: 0,10 mm

Einsatzbereiche:

- | Laborarbeiten
- | Arzneimittelproduktion
- | Routinearbeiten in Krankenhäusern
- | Haarpflege
- | Zubereitung von Nahrungsmitteln (995)



AB
11,55€



Solo 995



Solo Plus 995

Katalog-Nr.	Ausführung	Größe	VE	€/Box	
				€/Box	ab 10 Boxen
3212 2157	Plus 995	6	Box à 100 St.	12,85	11,55
3212 2158*	Plus 995	7	Box à 100 St.	12,85	11,55
3212 2159*	Plus 995	8	Box à 100 St.	12,85	11,55
3212 2161*	Plus 995	9	Box à 100 St.	12,85	11,55
3212 2585	995	6	Box à 100 St.	12,85	11,55
3212 2586	995	7	Box à 100 St.	12,85	11,55
3212 2587	995	8	Box à 100 St.	12,85	11,55
3212 2588	995	9	Box à 100 St.	12,85	11,55

(360)

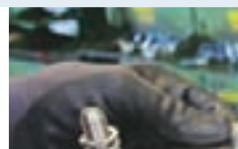
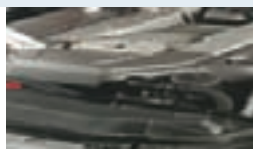



Solo 997

Kategorie III

Beschreibung:

- | Nitril, blau, chloriniert
- | Stulpende mit Rollrand
- | Beidhändig tragbar
- | Strukturierte Fingerkuppen

Eigenschaften:

- | Hervorragendes Tastempfinden
- | Hand- und Produktschutz
- | Optimaler Schutz für kurzzeitigen Einsatz
- | Lebensmittelecht nach LFGB & 1935/2004/EG

Länge: 245 mm

Stärke: 0,10 mm

Einsatzbereiche:

- | Lebensmittelindustrie
- | Arzneimittelproduktion
- | Laborarbeiten
- | Grafik- und Fotoarbeiten
- | Präzisionsarbeiten in öliger Umgebung



AB
13,75€



Katalog-Nr.	Größe	VE	€/Box	€/Box ab 10 Boxen
3212 2309	6	1 Box à 100 St.	15,30	13,75
3212 2310	7	1 Box à 100 St.	15,30	13,75
3212 2311	8	1 Box à 100 St.	15,30	13,75
3212 2312	9	1 Box à 100 St.	15,30	13,75

(360)

Temp-Cook 476

Kategorie III

Beschreibung:

- | Nitril, innen dickes Strickgewebe zur Isolierung, cremeweiß
- | Profil
- | Lange Stulpe (45 cm)
- | Lebensmittelgeeignet nach LFGB & 1935/2004/EG

Eigenschaften:

- | Optimaler Temperaturschutz bis 250 °C
- | Komplett waschbar, dadurch verbesserte Hygiene
- | Beständig gegen Öle, Fette und gängige Reinigungsmittel
- | Cremeweiße Farbgebung entspricht dem Standard der Gastronomie

- | Schutz des Unterarms durch lange Stulpe
- | Länge: 450 mm

Einsatzbereiche:

- | Entnahme von Blechen aus Öfen (trocken oder feucht)
- | Umgang mit Warmhalteöfen, Dampfgarern
- | Bäckereigewerbe
- | Vorkochen in der Lebensmittelindustrie



4.4.4.3. AJKL x2xxxx 1.1.1.
AB
73,55€



Katalog-Nr.	Größe	VE	€/Paar	€/Paar ab 6 Paar
3212 2642	9	1 Paar	81,70	73,55
3212 2643	11	1 Paar	81,70	73,55
3212 2644	12	1 Paar	81,70	73,55

(360)

Krotech Food 828

Kategorie II

Beschreibung:

- | Spectra®/Glasfaser/Polyester, weiß
- | Elastischer Strickbund
- | Handschuhe beidhändig tragbar

Eigenschaften:

- | Nahtloser Strick für optimalen Komfort
- | Ausgezeichnete Anpassung an die Hand durch Flexibilität und Elastizität
- | Sehr hohe Schnittfestigkeit
- | Waschbar
- | Geeignet für Kontakt mit trockenen Lebensmitteln

Einsatzbereiche:

- | Schneiden von Fisch und Fleisch
- | Ausbeinen
- | Reinigung von Schneidwerkzeugen



2.5.4.X.
AB
15,55€



Katalog-Nr.	Größe	Länge mm	VE	€/Stück	€/Stück ab 10 Stück
3212 2761	7	270	1 Stück	17,25	15,55
3212 2762	8	290	1 Stück	17,25	15,55
3212 2763	9	310	1 Stück	17,25	15,55
3212 2764	10	330	1 Stück	17,25	15,55

(360)



SuperFood 177

Kategorie III

Beschreibung:

- | Naturlatex, blau, chloriniert
- | Handfläche mit Profil

Eigenschaften:

- | Lebensmittelecht nach 1935/2004/EG
- | Ausgezeichnetes Tastempfinden durch dünnes und flexibles Naturlatex
- | Chlorinierte Oberfläche zum besseren Schutz des Produktes

Länge: 310 mm

Stärke: 0,40 mm

Einsatzbereiche:

- | Lebensmittelindustrie – Zubereitung von Nahrungsmitteln, Käseherstellung, Konservenabfüllung, Umgang mit Obst und Gemüse
- | Ausbeinen von Geflügel
- | Filetieren (Fisch)



0.0.1.0.

AB
1,55€

Katalog-Nr.	Größe	VE	€/Paar	
			€/Paar	ab 100 Paar
3212 2775	6	10 Paar	1,70	1,55
3212 2776	7	10 Paar	1,70	1,55
3212 2777	8	10 Paar	1,70	1,55
3212 2778	9	10 Paar	1,70	1,55
3212 2779	10	10 Paar	1,70	1,55

(360)

Optinit 472

Kategorie III

Beschreibung:

- | Nitril, blau, chloriniert
- | Strukturierte Oberfläche

Eigenschaften:

- | Ausgezeichnetes Tastempfinden
- | Optimierter Produktschutz durch chlorinierte Oberfläche
- | Lebensmittelecht nach 1935/2004/EG und LFGB

Länge: 310 mm

Stärke: 0,20 mm

Einsatzbereiche:

- | Allgemeine Zubereitung von Nahrungsmitteln u. a. Verarbeitung von Fisch, Fleisch und Gemüse



3.0.0.1.

AB
1,80€

Katalog-Nr.	Größe	VE	€/Paar	
			€/Paar	ab 100 Paar
3212 2810	6	10 Paar	2,00	1,80
3212 2811	7	10 Paar	2,00	1,80
3212 2812	8	10 Paar	2,00	1,80
3212 2813	9	10 Paar	2,00	1,80
3212 2814	10	10 Paar	2,00	1,80

(360)

Ultrafood 495

Kategorie III

Beschreibung:

- | Flüssigkeitsdicht, Nitril, blau, profiliert
- | Innenbeschichtung aus weißem Nitril und Baumwollvelourisierung
- | Anatomisch geformt

Eigenschaften:

- | Sicheren Umgang mit fettigen Produkten
- | Herausragende Abriebfestigkeit
- | Gute Griffsicherheit
- | Für Lebensmittelkontakt nach LFGB und 1935/2004/EG geeignet

Länge: 320 mm

Stärke: 0,38 mm

Einsatzbereiche:

- | Schneiden von Fleisch und Fisch
- | Filetieren von Fisch
- | Verarbeitung bzw. Zubereitung von Lebensmitteln



4.1.0.1. AJKL

AB
3,25€

Katalog-Nr.	Größe	VE	€/Paar	
			€/Paar	ab 100 Paar
3212 0137	6	10 Paar	3,60	3,25
3212 0138	7	10 Paar	3,60	3,25
3212 0139	8	10 Paar	3,60	3,25
3212 0140	9	10 Paar	3,60	3,25
3212 0136	10	10 Paar	3,60	3,25

(360)



Krytech 557

Kategorie II

Beschreibung:

- | PEHD und Elasthan, Beschichtung Polyurethan, grau
- | Elastischer Strickbund



Eigenschaften:

- | Guter Schutz gegen Schnitte (Level 3)
- | Ausgezeichneter Komfort
- | Hervorragendes Tastempfinden durch dünnes Material
- | Hervorragende Abriebfestigkeit und lange Haltbarkeit
- | Waschbar

Einsatzbereiche:

- | Glasindustrie
- | Präzisionsmontage
- | Keramikarbeiten
- | Umgang mit scharfen Kleinteilen
- | Umgang mit Pappe/Karton



4.3.4.3.

AB
7,85€

Katalog-Nr.	Größe	Länge mm	VE	€/Paar	€/Paar ab 50 Paar
3212 2314	6	220	10 Paar	8,70	7,85
3212 2315	7	225	10 Paar	8,70	7,85
3212 2316	8	235	10 Paar	8,70	7,85
3212 2317	9	240	10 Paar	8,70	7,85
3212 2318	10	260	10 Paar	8,70	7,85
3212 2324	11	270	10 Paar	8,70	7,85

(360)

Krytech 586

MAPA
PROFESSIONNEL

Kategorie II

Beschreibung:

- | Aus synthetischem Schnittschutzgewebe (PEHD)
- | Graue Polyurethanbeschichtung an Handfläche und Fingern
- | Elastischer Strickbund



Eigenschaften:

- | Maximale Schnittfestigkeit (Level 5)
- | Ausgezeichneter Komfort und Atmungsaktivität durch nahtloses Trikot
- | Hervorragendes Tastempfinden durch dünnes Material
- | Sehr gute mechanische Abriebwerte, dadurch lange Nutzungsdauer

Einsatzbereiche:

- | Automobilindustrie
- | Mechanische Industrie
- | Baugewerbe
- | Kunststoffindustrie



4.5.4.3.

AB
9,75€

Katalog-Nr.	Größe	Länge mm	VE	€/Paar	€/Paar ab 48 Paar
3212 0156	6	240	12 Paar	10,85	9,75
3212 0157	7	250	12 Paar	10,85	9,75
3212 0158	8	270	12 Paar	10,85	9,75
3212 0159	9	280	12 Paar	10,85	9,75
3212 0154	10	290	12 Paar	10,85	9,75
3212 0155	11	300	12 Paar	10,85	9,75

(360)

Krynit 559

Kategorie II

Beschreibung:

- | PEHD, Elasthan, Vollbeschichtung Nitril, schwarz
- | Elastischer Strickbund mit farblicher Größenkennzeichnung am Saum
- | Leicht strukturierte Oberfläche



Eigenschaften:

- | Ausgezeichnete Resistenz gegenüber Ölen und Fetten durch Vollbeschichtung
- | Hoher Schnittschutz (Level 3)
- | Hohe Fingerfertigkeit durch anatomische Passform
- | Waschbar

Einsatzbereiche:

- | Kleinteilmontage
- | Umgang mit öligen, scharfkantigen Teilen
- | Abfallentsorgung
- | Papierindustrie
- | Glasindustrie



4.3.4.3.

AB
12,60€

Katalog-Nr.	Größe	Länge mm	VE	€/Paar	€/Paar ab 48 Paar
3212 2531*	8	235	12 Paar	14,00	12,60
3212 2532*	9	250	12 Paar	14,00	12,60
3212 2533*	10	260	12 Paar	14,00	12,60
3212 2534	11	270	12 Paar	14,00	12,60

(360)

Krynit 563

Kategorie II

Beschreibung:

- | Nahtloses Stricktrikot aus PEHD-Fasern, Teilbeschichtung Nitril, schwarz
- | Elastischer Strickbund
- | Glatte Außenseite
- | Handrücken unbeschichtet



Eigenschaften:

- | Hervorragende Beständigkeit gegen Öle und Fette
- | Guter Schnittschutz (Level 3)
- | Lange Haltbarkeit aufgrund hoher Abriebfestigkeit



4.3.4.3.

Einsatzbereiche:

- | Mechanische Wartungsarbeiten
- | Umgang mit öligen, scharfkantigen Teilen
- | Arbeiten mit Pappe, Papier, Metallfolien, Cuttermessern

AB
8,35€

Katalog-Nr.	Größe	Länge mm	VE	€/Paar	€/Paar ab 96 Paar
3212 2591	7	220	12 Paar	9,25	8,35
3212 2592	8	235	12 Paar	9,25	8,35
3212 2593	9	250	12 Paar	9,25	8,35
3212 2594	10	260	12 Paar	9,25	8,35
3212 2595	11	270	12 Paar	9,25	8,35

(360)

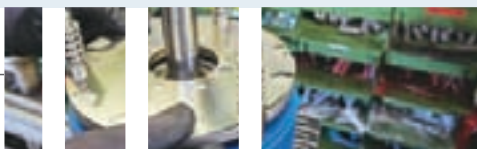

Krytech 579

NEU

Kategorie II

Beschreibung:

- | Synthetisches Schnittschutzgewebe (PEHD)
- | Graue Polyurethanbeschichtung an Handfläche und Fingern
- | Elastischer Strickbund
- | Handrücken unbeschichtet

Eigenschaften:

- | Hohe Schnittfestigkeit (Level 3)
- | Anatomisch geformt
- | Hochflexibles Material
- | Ausgezeichnete Fingerfertigkeit
- | Optimaler Tragekomfort

Einsatzbereiche:

- | Montage feiner Bleche
- | Umgang mit und Sortieren von scharfkantigen Kleinteilen
- | Präzisionsmontage
- | Papierindustrie

Katalog-Nr.	Größe	Länge mm	VE	€/Paar	€/Paar ab 96 Paar
3212 0143	6	220	12 Paar	6,95	6,25
3212 0144	7	225	12 Paar	6,95	6,25
3212 0145	8	235	12 Paar	6,95	6,25
3212 0146	9	245	12 Paar	6,95	6,25
3212 0141	10	255	12 Paar	6,95	6,25
3212 0142	11	270	12 Paar	6,95	6,25

(360)



4.3.4.3.

AB
6,25€

Krynit 582

Kategorie II

Beschreibung:

- | Spezielle Grip & Proof Beschichtung aus Nitril für erhöhten Flüssigkeitsschutz beim Umgang mit öligen Gegenständen
- | Innenverarbeitung nahtloses Stricktrikot aus PEHD-Fasern

Eigenschaften:

- | Optimaler Schnittschutz (Level 5)
- | Hervorragende Langlebigkeit:
unveränderte Leistung nach 5 Waschvorgängen
- | Gute Griffsicherheit selbst in öliger Arbeitsumgebung

Einsatzbereiche:

- | Automobilindustrie
- | Umgang mit scharfkantigen Metallteilen
- | Metallpressen
- | Glasindustrie
- | Wartung in feuchter oder öliger Umgebung

Katalog-Nr.	Größe	Länge mm	VE	€/Paar	€/Paar ab 48 Paar
3212 0149	7	230	12 Paar	14,05	12,65
3212 0150*	8	240	12 Paar	14,05	12,65
3212 0151*	9	250	12 Paar	14,05	12,65
3212 0147*	10	260	12 Paar	14,05	12,65
3212 0148	11	270	12 Paar	14,05	12,65

(360)



EN 388
4.5.4.3.

AB
12,65€

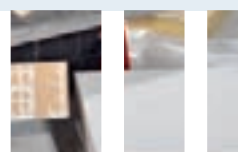



Kronit 387

Kategorie II

Beschreibung:

- | Para-Aramidfaser an Handfläche und Fingern, gekörnte Nitrilvollbeschichtung, grün, Baumwollinnenstrick
- | Glatte Außenseite
- | Stulpe



Eigenschaften:

- | Hoher Tragekomfort, leichtes An- und Ausziehen
- | Beständig gegen Fette
- | Hervorragender Schnittschutz
- | Tastempfinden und Beweglichkeit

Länge: 310 mm

Einsatzbereiche:

- | Metallindustrie
- | Glasindustrie
- | Werkzeugbau
- | Umgang mit öligen, heißen, scharfkantigen Teilen



4.5.3.2. X1XXXX

AB
31,50€

Katalog-Nr.	Größe	VE	€/Paar	€/Paar ab 10 Paar
3212 2300	7	10 Paar	35,00	31,50
3212 2301	9	10 Paar	35,00	31,50

(360)

Kromet 832

Kategorie II

Beschreibung:

- | Nahtloses Stricktrikot aus hochbeständigen Fasern, grau
- | Lederbesatz an Handfläche und Fingern, zwischen Daumen und Zeigefinger zusätzlich verstärkt
- | Elastischer Strickbund



Eigenschaften:

- | Höchste Schnittfestigkeit, Level 5
- | Griffsicherheit in öliger Umgebung
- | Lange Haltbarkeit im Umgang mit nicht entgrateten Teilen
- | Hervorragende thermische Isolation der Hand
- | Guter Tragekomfort



4.5.4.2. x1xxxx

AB
10,95€

Einsatzbereiche:

- | Umgang mit nicht entgrateten Teilen
- | Metallbearbeitung
- | Umgang mit Blechen

Katalog-Nr.	Größe	Länge mm	VE	€/Paar	€/Paar ab 72 Paar
3212 2611	7	230	12 Paar	12,15	10,95
3212 2612	8	235	12 Paar	12,15	10,95
3212 2613	9	250	12 Paar	12,15	10,95
3212 2614	10	260	12 Paar	12,15	10,95
3212 2615	11	260	12 Paar	12,15	10,95

(360)

Kronit 386



Kategorie II

Beschreibung:

- | Para-Aramidfaser an Handfläche und Fingern, gekörnte Nitrilvollbeschichtung, grün, Baumwollinnenstrick
- | Elastischer Strickbund



Eigenschaften:

- | Hoher Tragekomfort
- | Durch Nitrilbeschichtung ausgezeichneter Schutz vor Öl- und Fettspritzern
- | Hervorragender Schnittschutz
- | Tastempfinden und Beweglichkeit

Einsatzbereiche:

- | Metallindustrie
- | Glasindustrie
- | Werkzeugbau
- | Umgang mit öligen, heißen, scharfkantigen Teilen



4.5.3.2. X1XXXX

AB
23,15€

Katalog-Nr.	Größe	Länge	VE	€/Paar	€/Paar ab 10 Paar
3212 2425	7	260 mm	10 Paar	25,70	23,15
3212 2426	9	270 mm	10 Paar	25,70	23,15

(360)

Kroflex 840

Kategorie II

Beschreibung:

- | Nahtloses Stricktrikot aus hochbeständigen Fasern, grau
- | Teilbeschichtung Naturlatex mit griffigem Profil (blau)
- | Elastischer Strickbund
- | Handrücken unbeschichtet



Eigenschaften:

- | Höchste Schnittfestigkeit, Level 5
- | Sicheres Greifen feuchter Gegenstände
- | Gute Durchstichfestigkeit
- | Gute thermische Isolation der Hand



3.5.4.3. x2xxxx

AB
9,10€

Einsatzbereiche:

- | Umgang mit Glasplatten
- | Umgang mit heißen Kunststoffteilen
- | Umgang mit Verbundstoffen nach dem Brennen

Katalog-Nr.	Größe	Länge mm	VE	€/Paar	€/Paar ab 72 Paar
3212 2621	7	230	12 Paar	10,10	9,10
3212 2622	8	235	12 Paar	10,10	9,10
3212 2623	9	250	12 Paar	10,10	9,10
3212 2624	10	260	12 Paar	10,10	9,10
3212 2625	11	260	12 Paar	10,10	9,10

(360)



Duo-Mix 405

Kategorie III

Beschreibung:

- | Naturlatex-Neopren, blau/gelb, velourisiert
- | Oberflächenbehandlung mit Silikon
- | Lebensmittelecht nach FDA
- | Innen Naturlatex, Weiß



Eigenschaften:

- | Flexibler Mix aus Naturlatex und Neopren für hohes Tastempfinden
- | Gute Griffsicherheit durch rutschfestes Profil
- | Tragekomfort und Schweißabsorbierung durch Velourisierung

Einsatzbereiche:

- | Reinigung in Industriebetrieben
- | Oberflächenbehandlung in der Industrie
- | Schleifen und Beizen
- | Wartungsarbeiten
- | Holzverarbeitung



2.1.2.0.

AB

2,50€

Katalog-Nr.	Größe	Länge	Stärke	VE	€/Paar	€/Paar	
						ab 100 Paar	
3212 2820	6	330 mm	0,70 mm	10 Paar	2,80	2,50	
3212 2821	7	330 mm	0,70 mm	10 Paar	2,80	2,50	
3212 2822	8	330 mm	0,70 mm	10 Paar	2,80	2,50	
3212 2823	9	330 mm	0,70 mm	10 Paar	2,80	2,50	
3212 2824	10	330 mm	0,70 mm	10 Paar	2,80	2,50	

(360)

Ultranitril 480

Kategorie III

Beschreibung:

- | Nitril, außen grün, innen weiß, chloriniert
- | Griffiges Profil an Handfläche und Fingern



Eigenschaften:

- | Gute Griffsicherheit
- | Hohe mechanische Beständigkeit (Abrieb- und Durchstichfestigkeit)
- | Hohe Resistenz gegenüber Kohlenwasserstoffderivaten, Alkoholen, aromatischen und chlorierten Lösungsmitteln
- | Extra lange Stulpe
- | besonders geeignet bei Naturlatexsensibilität
- | Umgang mit Chemikalien – Behandlung von Metallen mit Lösungsmitteln
- | Herstellung und Auftragen von Farben und Lacken
- | Holzkonditionierung und -endbearbeitung

Einsatzbereiche:

- | Automobilindustrie
- | Elektronikindustrie



4.1.0.2. AJKL

AB

7,95€

Katalog-Nr.	Größe	Länge	Stärke	VE	€/Paar	€/Paar	
						ab 12 Paar	
3212 2791	7	460 mm	0,55 mm	1 Paar	8,85	7,95	
3212 2792	8	460 mm	0,55 mm	1 Paar	8,85	7,95	
3212 2793	9	460 mm	0,55 mm	1 Paar	8,85	7,95	
3212 2794	10	460 mm	0,55 mm	1 Paar	8,85	7,95	

(360)

Trident 285

MAPA
PROFESSIONNEL

Kategorie III

Beschreibung:

- | Naturlatex, beige, innen chloriniert
- | Griffiges Profil
- | Extra lange Stulpe (60 cm)
- | Innen chloriniert



Eigenschaften:

- | Hohe mechanische Beständigkeit und Langzeitschutz gegen Chemikalien
- | Dicke Wandstärke
- | Schutz des Unterarms durch lange Stulpe
- | Hohe Griffsicherheit
- | Optimierte Haltbarkeit

Einsatzbereiche:

- | Wartungs- & Reinigungsarbeiten in feuchter Umgebung
- | Umgang mit kalten, rutschigen Gegenständen
- | Sandstrahlarbeiten



2.1.3.1 ABKL

AB

19,10€

Katalog-Nr.	Größe	Länge	Stärke	VE	€/Paar	€/Paar	
						ab 30 Paar	
3212 2506	8	600 mm	1,00 mm	1 Paar	21,20	19,10	
3212 2507	9	600 mm	1,00 mm	1 Paar	21,20	19,10	
3212 2508	10	600 mm	1,00 mm	1 Paar	21,20	19,10	

(360)

Ultranitril 492

Kategorie III

Beschreibung:

- | Nitril, außen grün, innen weiß, velourisiert
- | Griffiges Profil an Handfläche und Fingern



Eigenschaften:

- | Hohe Abriebfestigkeit
- | Hohe Resistenz gegenüber Kohlenwasserstoffderivaten, Alkoholen, aromatischen und chlorierten Lösungsmitteln
- | Hervorragendes Tastempfinden und hoher Tragekomfort
- | besonders geeignet bei Naturlatexsensibilität

Einsatzbereiche:

- | Umgang mit Chemikalien – Behandlung von Metallen mit Lösungsmitteln, Entfetten von Metallen
- | Herstellung und Auftragen von Farben und Lacken
- | Bearbeitung von Teilen mit Schneideöl
- | Wartungsarbeiten



4.1.0.1. AJKL

AB

2,50€

Katalog-Nr.	Größe	Länge	Stärke	VE	€/Paar	€/Paar	
						ab 100 Paar	
3212 2846	6	320 mm	0,38 mm	10 Paar	2,75	2,50	
3212 2847*	7	320 mm	0,38 mm	10 Paar	2,75	2,50	
3212 2848*	8	320 mm	0,38 mm	10 Paar	2,75	2,50	
3212 2849*	9	320 mm	0,38 mm	10 Paar	2,75	2,50	
3212 2850*	10	320 mm	0,38 mm	10 Paar	2,75	2,50	
3212 2851*	11	320 mm	0,38 mm	10 Paar	2,75	2,50	

(360)

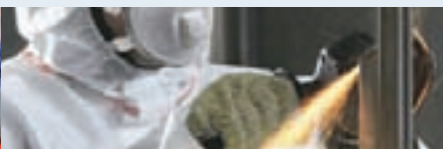



Butoflex 650

Kategorie III

Beschreibung:

- | Butyl, schwarz, innen chloriniert, Baumwollinnenstrick
- | Z-Pattern-Profil an Handfläche und Fingern
- | Silikonfrei

Eigenschaften:

- | Durch spezielles Verfahren eingearbeiteter Innenstrick ermöglicht hohe Flexibilität und überdurchschnittliches Tastempfinden
- | Ausgezeichnete chemische Beständigkeit gegen Ketone, Ester und Amine
- | Hervorragende Gasdichtigkeit
- | Ausgezeichnete Flexibilität aufgrund spezieller Mehrschichttechnologie

| Langzeittragekomfort durch nahtlosen Innenstrick

Länge: 350 mm

Stärke: 1,5 mm

Einsatzbereiche:

- | Chemische, kosmetische, pharmazeutische Industrie
- | Herstellung von Farben, Lacken, Harzen
- | Umgang mit Chemiefässern
- | Bearbeitung und Reinigung von Metallen
- | Laborarbeiten



Katalog-Nr.	Größe	VE	€/Paar	€/Paar ab 6 Paar
3212 2550	6	1 Paar	56,05	50,45
3212 2551	7	1 Paar	56,05	50,45
3212 2552	8	1 Paar	56,05	50,45
3212 2553	9	1 Paar	56,05	50,45
3212 2554	10	1 Paar	56,05	50,45
3212 2555	11	1 Paar	56,05	50,45



1.1.2.2. ABCIKL

AB
50,45€

(360)

Butoflex 651

Kategorie III

Beschreibung:

- | Butyl, schwarz, innen chloriniert
- | Schaft mit Rollrand
- | Z-Pattern-Profil an Handfläche und Fingern

Eigenschaften:

- | Ausgezeichnete chemische Beständigkeit gegen Ketone, Ester und Amine
- | Optimale Griffsicherheit
- | Hervorragende Gasdichtigkeit

Länge: 350 mm

Stärke: 0,5 mm

Einsatzbereiche:

- | Chemische, kosmetische, pharmazeutische Industrie
- | Herstellung von Farben, Lacken, Harzen
- | Umgang mit Chemiefässern
- | Laborarbeiten



Katalog-Nr.	Größe	VE	€/Paar	€/Paar ab 6 Paar
3212 2560	6	1 Paar	37,85	34,05
3212 2561	7	1 Paar	37,85	34,05
3212 2562	8	1 Paar	37,85	34,05
3212 2563	9	1 Paar	37,85	34,05
3212 2564	10	1 Paar	37,85	34,05
3212 2565	11	1 Paar	37,85	34,05



0.1.1.1. ABCIKL AQL-Wert

AB
34,05€

(360)



Stansolv AK-22 381

Kategorie III

Beschreibung:

- | Nitril, grün, Baumwollinnenstrick
- | Handfläche mit Z-Pattern-Profil
- | Lebensmittelecht nach 1935/2004/EG

Eigenschaften:

- | Gute thermische Isolierung
- | Hervorragender Tragekomfort
- | Gute Abriebfestigkeit
- | Rutschfestes Profil für hohe Griffsicherheit

Einsatzbereiche:

- | Automobilindustrie
- | Lebensmittelindustrie
- | Chemische Industrie
- | Laborarbeiten
- | Oberflächenbehandlung von Metallen
- | Tankwagentransporte

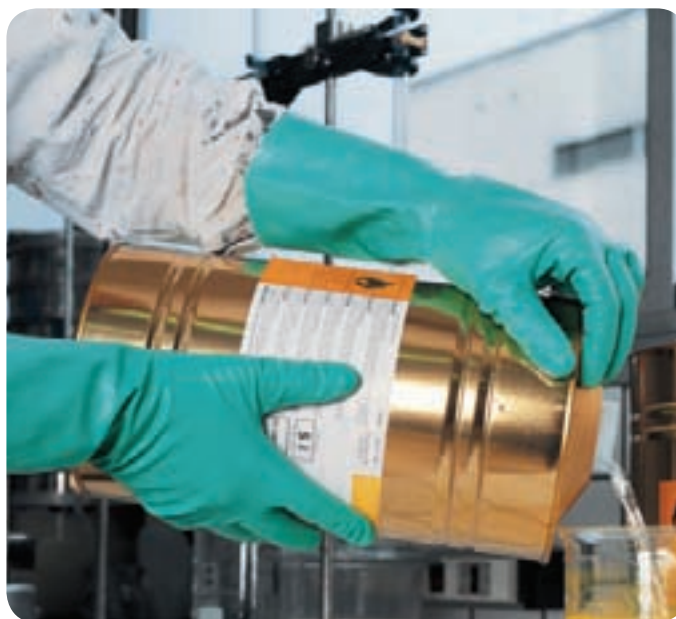

Katalog-Nr.	Größe	Länge mm	Stärke mm	VE	€/Paar	
					€/Paar	ab 72 Paar
3212 2075	7	355	0,85	12 Paar	10,10	9,10
3212 2076	8	355	0,85	12 Paar	10,10	9,10
3212 2077	9	355	0,85	12 Paar	10,10	9,10
3212 2078	10	355	0,85	12 Paar	10,10	9,10
3212 2088	11	355	0,85	12 Paar	10,10	9,10



AB
9,10€

(360)

StanZoil NK-22 382

Kategorie III

Beschreibung:

- | Neopren, blau, Baumwollinnenstrick
- | Handfläche mit Z-Pattern-Profil

Eigenschaften:

- | Flexibles Arbeiten
- | Spezielles Profil für hohe Griffsicherheit
- | Gute thermische Isolierung
- | Ausgezeichneter Tragekomfort

Einsatzbereiche:

- | Chemische Industrie
- | Pharmazeutische Industrie
- | Laborarbeiten
- | Oberflächenbehandlung von Metallen
- | Wartungsarbeiten



AB
11,50€

Katalog-Nr.	Größe	Länge mm	Stärke mm	VE	€/Paar	
					€/Paar	ab 72 Paar
3212 2520	7	355	0,90	12 Paar	12,75	11,50
3212 2521	8	355	0,90	12 Paar	12,75	11,50
3212 2522	9	355	0,90	12 Paar	12,75	11,50
3212 2523	10	355	0,90	12 Paar	12,75	11,50
3212 2524	11	355	0,90	12 Paar	12,75	11,50

(360)



Technic 401

Kategorie III

Beschreibung:

- | Neopren, schwarz, innen Naturlatex mit Velourisierung
- | Handflächen mit Profil

Eigenschaften:

- | Hervorragendes Tastempfinden und hoher Tragekomfort
- | Sehr gute Resistenz gegen Säuren und aliphatische Kohlenwasserstoffe
- | Hohe Beständigkeit gegen Lichteinwirkung und Ozon

Länge: 310 mm

Stärke: 0,55 mm

Einsatzbereiche:

- | Chemische Industrie
- | Bauindustrie
- | Fertigung elektrischer Akkumulatoren
- | Elektrolysebehandlung von Metallen
- | Zubereitung von Industrieklebstoffen
- | Wartungs- und Reinigungsarbeiten in der Industrie



2.1.1.0. AKL

AB
3,40€



Katalog-Nr.	Größe	VE	€/Paar	€/Paar ab 100 Paar
3212 2015*	8	10 Paar	3,75	3,40
3212 2016*	9	10 Paar	3,75	3,40
3212 2017*	10	10 Paar	3,75	3,40

(360)

Technic 420

Kategorie III

Beschreibung:

- | Neopren, schwarz, innen Naturlatex mit Velourisierung
- | Handflächen mit Profil
- | Oberflächenbehandlung mit Silikon

Eigenschaften:

- | Flexibles Neopren und Velourisierung für hohen Tragekomfort und hervorragendes Tastempfinden
- | Gute Griffsicherheit durch Profil
- | Sehr gute Resistenz gegen Säuren und aliphatische Kohlenwasserstoffe
- | Hohe Beständigkeit gegen Lichteinwirkung und Ozon

Länge: 310 mm

Stärke: 0,75 mm

Einsatzbereiche:

- | Chemische Industrie
- | Landwirtschaft
- | Lederverarbeitung
- | Herstellung von Schleifmitteln
- | Herstellung und Montage von Öfen
- | Zubereitung von Industrieklebstoffen



3.1.2.1. AJKL

AB
4,30€



Katalog-Nr.	Größe	VE	€/Paar	€/Paar ab 100 Paar
3212 2371	7	10 Paar	4,75	4,30
3212 2372	8	10 Paar	4,75	4,30
3212 2373	9	10 Paar	4,75	4,30
3212 2374	10	10 Paar	4,75	4,30

(360)

Chem-Ply 407 und 414

Kategorie III

Beschreibung:

- | 2 Neoprenschichten, außen schwarz, innen rot und chloriniert
- | Handfläche mit Profil

Eigenschaften:

- | Ausgezeichnete Fingerfertigkeit
 - | Sehr gute Griffsicherheit
 - | Breite chemische Beständigkeit
 - | Leichtes An- und Ausziehen
- Stärke:** 0,75 mm

| Transport und Handling von Chemikalien

- | Umgang mit Säuren
- | Herstellung von Farben und Lacken
- | Umgang mit Pflanzenschutzmitteln

Vorteil: Die rote Innenschicht des Schutzhandschuhs ermöglicht es, Verschleiß und Abnutzung der Schichten optisch schnell zu erkennen, für mehr Sicherheit am Arbeitsplatz.



3.1.1.1. ABCJKL

AB
14,70€



Katalog-Nr.	Ausführung	Größe	Länge mm	VE	€/Paar	€/Paar ab 48 Paar
3212 2243	407	9	355	1 Paar	16,35	14,70
3212 2244	407	10	355	1 Paar	16,35	14,70
3212 2233	414	9	455	1 Paar	16,35	14,70
3212 2234	414	10	455	1 Paar	16,35	14,70

(360)



Fluotex 344

Kategorie III

Beschreibung:

- | Fluorelastomer, schwarz, innen Neopren und Baumwollinnenstrick
- | Glatte Außenseite



Eigenschaften:

- | Gutes Tastempfinden durch flexibles Material
- | Hoher und breiter Chemikalienschutz durch Mehrschichttechnologie (Fluorelastomer/Neopren)
- | Einziger Fluorelastomerhandschuh mit Innenstrick für mehr Komfort
- | Geeignet für längeren Kontakt mit Säuren, Basen, Alkoholen, aromatischen, aliphatischen und chlorhaltigen Lösungsmitteln

Länge: 370 mm

Stärke: 1,5 mm



4.2.4.1. ACDEF- X1XXXX
GJKL

Einsatzbereiche:

- | Umgang mit aggressiven Lösungsmitteln
- | Entfettung und chemische Behandlung von Metallen
- | Anwendungen in der Galvanik
- | Herstellung und Anwendung von Harzen und Klebstoffen
- | Produktion und Verarbeitung von Farben, Lacken und Beschichtungen

119,05€

Katalog-Nr.	Größe	VE	€/Paar
3212 2174	9	1 Paar	119,05
3212 2175	10	1 Paar	119,05

(360)

Fluonit 468

MAPA
PROFESSIONNEL

Kategorie III

Beschreibung:

- | Fluorelastomer, schwarz, innen chloriniertes Nitril in Grün
- | Glatte Außenseite



Eigenschaften:

- | Gutes Tastempfinden durch flexibles Material
- | Hoher und breiter Chemikalienschutz durch Mehrschichttechnologie (Fluorelastomer/Nitril)
- | Vergleichsweise hohe mechanische Beständigkeit durch Nitrilinnenschicht
- | Geeignet für längeren Kontakt mit Säuren, Basen, Alkoholen, aromatischen, aliphatischen und chlorhaltigen Lösungsmitteln

Länge: 300 mm

Stärke: 0,5 mm



4.1.0.2. ADEFGJKL

Einsatzbereiche:

- | Wie Fluotex 344

98,05€

Katalog-Nr.	Größe	VE	€/Paar
3212 2204	8	1 Paar	98,05
3212 2205	9	1 Paar	98,05
3212 2206	10	1 Paar	98,05

(360)

Temp-Tec 332

AB
43,50€



Kategorie III

Beschreibung:

- | Neopren, schwarz/blau, Doppelbaumwollstrick
- | Handfläche geraut
- | Lebensmittelecht nach FDA

Eigenschaften:

- | Qualitativ hochwertiger Innenhandschuh aus Baumwollstrick für hohen Langzeit-tragekomfort
- | Gute thermische Isolierung durch spezielles Doppeltrikot
- | Lange Stulpe für den Unterarm
- | Sehr gute chemische Beständigkeit gegen Säuren und aliphatische Lösungsmittel
- | Naturlatexsensibilität
- | Gute mechanische Beständigkeit

Länge: 355 mm

Einsatzbereiche:

- | Arbeiten in kaltem und warmem Umfeld



2.2.1.2. ACJKL 02XXXX 111

- | Reinigungsarbeiten mit heißem Dampf
- | Keramikindustrie
- | Petrochemie
- | Stahlhärtung in Öl
- | Arbeiten an Heizanlagen
- | Umgang mit gefrorenen Lebensmitteln
- | Umgang mit warmen Rohren und Schläuchen
- | Herstellung und Bearbeitung von warmen Klebstoffen

Katalog-Nr.	Größe	VE	€/Paar	€/Paar ab 6 Paar
3212 2250	8	1 Paar	48,35	43,50
3212 2251	9	1 Paar	48,35	43,50
3212 2252	10	1 Paar	48,35	43,50

(360)

ChemZoil 339

Kategorie III

Beschreibung:

- | Neopren, schwarz, Baumwollinnenstrick
- | Handflächen geraut



Eigenschaften:

- | Hoher Tragekomfort
- | Durch mehrere Schichten aus 100 % Neopren wird eine höhere Qualität des chemischen Schutzes und eine lange Nutzungszeit erzielt
- | Speziell hohe Resistenz gegen Flusssäure hoher Konzentration, Basen, Öle, Fette

Länge: 355 mm

Stärke: 1,35 mm



3.1.2.1. ABCJKL X1XXXX

Einsatzbereiche:

- | Einsatz bei Chemieunfällen
- | Entfernung von heißen, petrochemischen Produkten
- | Arbeiten mit Harzen
- | Herstellung chemischer Produkte
- | Oberflächenbehandlung von Metallen
- | Abziehen von Blechen

AB
29,70€

Katalog-Nr.	Größe	VE	€/Paar	€/Paar ab 6 Paar
3212 2441	9	1 Paar	33,00	29,70
3212 2442	10	1 Paar	33,00	29,70

(360)



Temp-Dex 710

Kategorie II

Beschreibung:

- | Wärmeschutzhandschuh mit nahtlosem Stricktrikot, gelb
- | Gekörnte Nitrilbeschichtung mit Noppenprofil
- | Zusätzlich verstärkt zwischen Daumen und Zeigefinger
- | Anatomisch geformt



NEU

Eigenschaften:

- | Temperaturschutz bis 125 °C
- | Schutz vor heißen Gegenständen
- | Gute Griffsicherheit auch in ölgiger Umgebung
- | Hohe Abriebsfestigkeit für längere Einsatzdauer

Einsatzbereiche:

- | Automobilbau
- | Glasindustrie
- | Keramik- und Kunststoffindustrie
- | Chemische Industrie



4.1.1.1. X1XXXX

AB
4,40€

Katalog-Nr.	Größe	Länge mm	VE	€/Paar	€/Paar ab 50 Paar
3212 0167	7	240	10 Paar	4,90	4,40
3212 0168	9	260	10 Paar	4,90	4,40
3212 0166	11	280	10 Paar	4,90	4,40

(360)

Temp-Tec 332

AB
43,50€



Kategorie III

Beschreibung:

- | Neopren, schwarz/blau, Doppelbaumwollstrick
- | Handfläche geraut
- | Lebensmittelecht nach FDA

Eigenschaften:

- | Qualitativ hochwertiger Innenhandschuh aus Baumwollstrick für hohen Langzeittragekomfort
- | Gute thermische Isolierung durch spezielles Doppeltrikot
- | Lange Stulpe für den Unterarm
- | Sehr gute chemische Beständigkeit gegen Säuren und aliphatische Lösungsmittel
- | Besonders geeignet bei Naturlatexsensibilität
- | Gute mechanische Beständigkeit

Länge: 355 mm

Einsatzbereiche:

- | Arbeiten in kaltem und warmem Umfeld
- | Reinigungsarbeiten mit heißem Dampf
- | Keramikindustrie
- | Petrochemie
- | Arbeiten an Heizanlagen
- | Umgang mit gefrorenen Lebensmitteln
- | Herstellung und Bearbeitung von warmen Klebstoffen



2.2.1.2. ACJKL 02XXXX 111

Katalog-Nr.	Größe	Länge mm	VE	€/Paar	€/Paar ab 6 Paar
3212 2752	8	355	1 Paar	48,35	43,50
3212 2753	9	355	1 Paar	48,35	43,50
3212 2754	10	355	1 Paar	48,35	43,50

(360)

Temp-Sea 770

MAPA
PROFESSIONNEL

Kategorie III

Beschreibung:

- | Spezielle PVC-Mischung für den Einsatz bei extremer Umgebungskälte (-30 °C) bei Erhalt der Handschuhflexibilität
- | Innen doppelter Jerseyträger mit Fleece
- | Außenseite gekörnt



Eigenschaften:

- | Flexibel in kalter Umgebung
- | Hohe Beständigkeit gegenüber Ölen, Fetten und Kohlenwasserstoffen
- | Gute Griffsicherheit und Abriebsfestigkeit



Einsatzbereiche:

- | Fischerei und Arbeit auf See
- | Straßenmeisterei
- | Skigebiete



4.2.2.1.

1.2.1.

AB
9,70€

Katalog-Nr.	Größe	Länge mm	VE	€/Paar	€/Paar ab 48 Paar
3212 0173	9	300	1 Paar	10,80	9,70
3212 0172	10	300	1 Paar	10,80	9,70

(360)

Temp-Cook 476

Kategorie III

Beschreibung:

- | Nitril, mit dickem Innenstrick, cremeweiß
- | Handfläche mit Profil
- | Lebensmittelgeeignet nach LFGB und 1935/2004/EG



Eigenschaften:

- | Optimaler Temperaturschutz bis 250 °C
- | Komplett waschbar, dadurch verbesserte Hygiene
- | Beständig gegen Öle, Fette und gängige Reinigungsmittel
- | Cremeweiße Farbgebung entspricht dem Standard der Gastronomie
- | Schutz des Unterarms durch lange Stulpe

AB
73,55€

Einsatzbereiche:

- | Entnahme von Blechen aus Öfen (trocken oder feucht)
- | Umgang mit Warmhalteöfen, Autoklaven, Dampfgarern
- | Bäckereigewerbe
- | Vorkochen in der Lebensmittelindustrie



4.4.4.3. AJKL



x2xxxx 1.1.1.

Katalog-Nr.	Größe	Länge mm	VE	€/Paar	€/Paar ab 6 Paar
3212 2642	9	450	1 Paar	81,70	73,55
3212 2643	11	450	1 Paar	81,70	73,55
3212 2644	12	450	1 Paar	81,70	73,55

(360)





BERUFSKLEIDUNG
ab Seite 71



MED & CARE
ab Seite 91



ZUNFTKLEIDUNG
ab Seite 96



SCHWEISSERSCHUTZKLEIDUNG
ab Seite 103



MULTINORMKLEIDUNG
ab Seite 107



WARNSCHUTZKLEIDUNG
ab Seite 123



CHEMIKALIENSCHUTZKLEIDUNG
ab Seite 133



CHEMIKALIEN-EINWEGBEKLEIDUNG
ab Seite 137

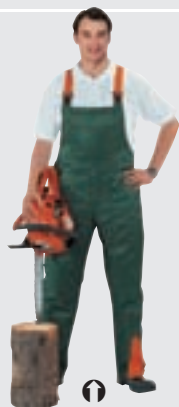

FORSTSCHUTZKLEIDUNG
ab Seite 142



BUSINESSKLEIDUNG
ab Seite 144



REGENSCHUTZKLEIDUNG
ab Seite 147



KÄLTESCHUTZKLEIDUNG
ab Seite 150



TROYER/PULLOVER
ab Seite 154



WENDEJACKE
ab Seite 157



T-SHIRTS
ab Seite 168



UNTER- UND ZWISCHENKLEIDUNG
ab Seite 172



Wenn mit oder in der Nähe von Stoffen gearbeitet wird, die zu Hautverletzungen führen oder durch die Haut in den menschlichen Körper eindringen können sowie bei der Gefahr von Verbrennungen, Verätzungen, Durchströmungen, Stich- und Schnittverletzungen, hat der Unternehmer Körperschutz (Schutzkleidung) zur Verfügung zu stellen.

Baumwolle

Naturfaser mit sehr guten Trageeigenschaften. Baumwolle wird in vielen Bereichen des Arbeitsschutzes mit besten Ergebnissen eingesetzt. Es werden Gewebe wie Köper, Schwerköper, Zwirnpilot, Zwirn-Moleskin, Zwirn-Doppelpilot bis zum Deutscheder gefertigt.

Mischgewebe

In der Berufsbekleidung werden Mischgewebe hauptsächlich in den Mischverhältnissen ca. 65/35 % Polyester/Baumwolle und ca. 40/60 % Polyester/Baumwolle eingesetzt. Der Vorteil von Mischgewebe besteht in der längeren Standzeit, besseren Farbechtheiten und guten Restschumpfwerten. Für den guten Tragekomfort der Mischgewebe ist hauptsächlich die Gewebeeinstellung sowie gute Dampfdruck- und Luftdurchlässigkeit des Gewebes Voraussetzung. Bei optimaler Gewebeeinstellung werden auch optimale Tragekomfort-Eigenschaften erreicht.

PROBAN®

ist eine dauerhaft flammhemmende Ausrüstung und wird nach EN 11611 sowie EN 531 und EN 533, jeweils













soweit relevant, geprüft. Sie hat eine Waschbeständigkeit von mindestens 40 Wäschen. PROBAN® wird für Schweißerbekleidung eingesetzt, also für Schutzkleidung, welche in die Kategorie II der PSA eingestuft wird (PSA = persönliche Schutzausrüstung). Schweißerbekleidung mit PROBAN®-Ausrüstung sollte nach dem jeweiligen Einsatzzweck (siehe Schweißerbekleidung) beschafft werden. Die Standzeiten der Schweißerbekleidung mit PROBAN®-Imprägnierung steigen proportional mit dem Warengewicht. PROBAN® ist ein eingetragenes Warenzeichen von Albright & Wilson UK Limited.

Canvas mit Cordura®-Besatz



Ein atmungsaktives Gewebe, das extrem reiß- und scheuerfest, schmutzabweisend und strapazierfähig ist. In Kombination mit Cordura® haben Sie ein Gewebe, das höchste Belastungen aushält. Diese Gewebekombination finden Sie an allen Stellen, die immer wieder stark beansprucht werden wie an den Knien, Gesäßtaschen, Zollstocktaschen, Eingriffen oder Taschenbeuteln. Einsatzbereiche überall dort, wo die Bekleidung extremen Belastungen ausgesetzt ist.



Überblick über die wichtigsten Europa-Normen in der Schutzkleidung auf einen Blick

EN Norm	Piktogramm	Erklärung
EN 340		Schutzkleidung allgemeine Anforderungen
EN 342		Schutzkleidung gegen Kälte (Temperaturen niedriger als -5°C)
EN 343		Schutz gegen Regen (siehe Tabelle Werte für Wetterschutz)
EN 381 - 5 EN 381 - 7 EN 381 - 9 EN 381 - 11		Schutzkleidung für die Benutzer von handgeführten Kettensägen; Prüfstand zur Prüfung des Widerstandes gegen Kettensägenschnitte
EN 471		Warnkleidung – Schutz gegen schlechte Sichtbarkeit
EN 1073 - 2		Schutzkleidung gegen radioaktive Kontamination – Teil 2: Anforderungen und Prüfverfahren für unbelüftete Schutzkleidung gegen radioaktive Kontamination durch feste Partikel
EN 1149 - 5		Schutzkleidung – Elektrostatische Eigenschaften
EN ISO 11611		Schutzkleidung für Schweißen und verwandte Verfahren
EN ISO 11612		Kleidung zum Schutz gegen Hitze und Flammen
EN 13034 Typ 6		Beschränkter Schutz gegen flüssige Chemikalien
EN 13758 - 2		Kleidung mit Schutz von UV-Strahlung
EN 14058		Schutzkleidung gegen Kälte (Temperaturen höher als -5°C)
EN ISO 14116		Schutzkleidung gegen Hitze und Flammen – Materialien mit beschränkter Flammenausbreitung
EN 14126		Schutzkleidung – Leistungsanforderungen und Prüfverfahren für Schutz gegen Infektionserreger; Deutsche Fassung EN 14126 : 2003
EN 14605		Schutzkleidung gegen flüssige Chemikalien

Typklassen für Einwegkleidung

Typ	Piktogramm	Erklärung
Typ 3		Flüssigkeitsdichte Schutzkleidung
Typ 4		Sprühdichte Schutzkleidung
Typ 5		Partikeldichte Schutzkleidung
EN 13034 Typ 6		begrenzt spritzdichte Schutzkleidung

Werte für Wetterschutz

Klasse	Wasserdurchgangswiderstand (Wasserdichte) in mm Wassersäule	Atmungsaktivität/Wasserdampfdurchlässigkeit in g/m ² in 24 Stunden (ca.Werte)
Klasse 1	≥ 800 im Neuzustand	<3000
Klasse 2	≥ 800 nach Vorbehandlung, gemäß EN 341	3000 - 6000
Klasse 3	≥1300 nach Vorbehandlung gemäß EN 341	>6000



Waschsymbole

Waschen
Symbol: Waschbottich

nicht waschen
 Normalwaschgang (reduzierte Mechanik)
 Normalwaschgang
 Normalwaschgang
 Schonwaschgang (reduzierte Mechanik)
 Schonwaschgang (reduzierte Mechanik)
 Schonwaschgang (reduzierte Mechanik)
 Schonwaschgang (stark reduzierte Mechanik)

Bleichen
Symbol: Dreieck

nicht bleichen
 bleichen möglich
 nur Sauerstoffbleiche zulässig/ keine Chlorbleiche

Trocknen
Symbol: Trockentrommel

nicht im Tumbler trocknen
 reduzierte thermische Belastung
 normale thermische Belastung

Bügeln
Symbol: Bügeleisen

nicht bügeln
 starke Einstellung höchstens 200 °C
 mittlere Einstellung höchstens 150 °C
 schwache Einstellung höchstens 110 °C

Chem.-Reinigen
Symbol: Reinigungstrommel

nicht chemisch reinigen
 alle Lösungen, die normal verwendet werden
 alle Lösungen, ausschließlich Trichlorethen
 nur Benzinlösungen

So messen Sie exakt die Körpergröße:

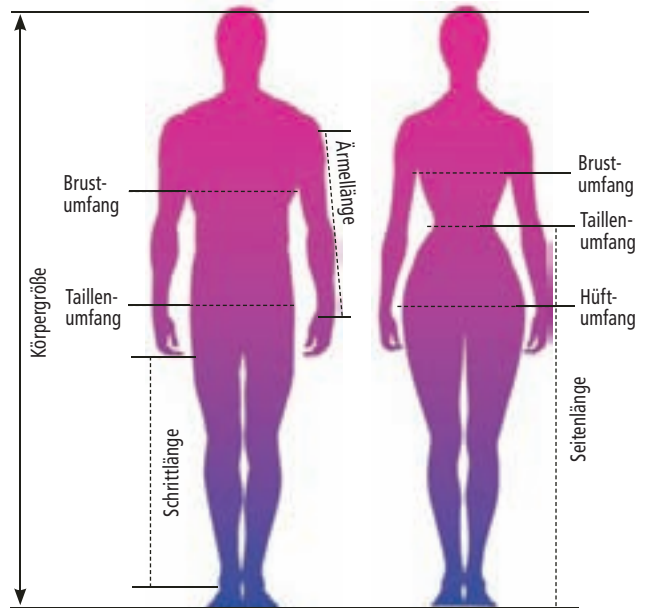

Arbeitskleidung kann ihre Funktion nur voll erfüllen, wenn sie komfortabel ist, nicht einengt und der Träger bzw. die Trägerin sich darin wohlfühlt. Messen Sie vor Bestellungen sorgfältig

- | | |
|-------------------|------------------|
| bei Herren | bei Damen |
| Brustumfang | Brustumfang |
| Körpergröße | Körpergröße |
| Taillenumfang | Taillenumfang |
| Ärmellänge | Hüftumfang |
| Schrittlänge | Seitenlänge |

Alle Maße in den Größentabellen sind in cm angegeben. Die Maße beziehen sich immer auf die höheren Zahlen.

K = Körpermaß F = Fertigmaß der Bekleidung Übergroßen

Größentabelle für Ihre Bestellungen:

Herren, Normalgrößen									Übergroßen					
		40	42	44	46	48	50	52	54	56	58	60	62	64
Brustumfang	K	80	84	88	92	96	100	104	108	112	116	120	124	128
Körpergröße	K	158	164	168	171	174	177	180	182	184	186	186	187	187
Taillenumfang	K	68	72	76	80	84	88	92	96	100	106	110	116	120
Ärmellänge	F	56	57	58	59	60	61	62	63	64	65	65	66	66
Schrittlänge	F	71	73	75	76	78	79	80	81	82	83	83	83	83

Herren, schlanke Größen								untersetzte Größen					Bauchgrößen						
		90	94	98	102	106	110	114	24	25	26	27	28	51	53	55	57	59	61
Brustumfang	K	88	92	96	100	104	108	112	96	100	104	108	112	100	104	108	112	116	120
Körpergröße	K	177	180	183	186	188	190	192	168	171	174	176	178	170	172	174	176	178	179
Taillenumfang	K	76	80	84	88	92	96	100	84	88	92	96	102	108	112	114	116	124	130
Ärmellänge	F	62	63	64	65	66	67	68	59	60	61	62	62	61	62	63	64	65	66
Schrittlänge	F	80	81	83	85	86	87	88	73	74	75	76	77	76	77	78	79	80	81

Damen, Normalgröße								Übergroßen			
		36	38	40	42	44	46	48	50	52	54
Brustumfang	K	84	88	92	96	100	104	110	116	122	128
Körpergröße	K	168	168	168	168	168	168	168	168	168	168
Taillenumfang	K	66	70	74	78	82	86	92	98	104	110
Hüftumfang	K	91	94	98	102	105	109	114	120	125	131
Seitenlänge	F	106	106	106	106	106	106	106	106	106	106

Professionelle Arbeitskleidung für professionelles Arbeiten!

Für gute Arbeitsleistung brauchen Sie nicht nur das passende Werkzeug, sondern auch zuverlässige Arbeitskleidung, die Ihren Ansprüchen gerecht wird.

FRISTADS KANSAS bietet Ihnen alles, was Sie für einen erfolgreichen Arbeitstag brauchen:
Eine große Auswahl an Produkten aus hochwertigen Materialien, sorgfältig verarbeitet, mit vielen praktischen Funktionen, viel Bewegungsfreiheit und modernem Design.

FRISTADS KANSAS – Stark bei der Arbeit!

FRISTADS®

KANSAS®





FRISTADS®

KANSAS®

Unterwäsche Match Funktion

Unterwäsche mit Funktion

Die Wahl der richtigen Unterwäsche kann darüber entscheiden, ob man einen guten oder schlechten Arbeitstag hat. Deswegen stellt FRISTADS KANSAS mehrere Linien an funktioneller Unterwäsche zur Auswahl. Alle Produkte sind aus komfortablen und angenehm zu tragenden Materialien, ohne störende Nähte. Sie leiten die Körperfeuchtigkeit vom Körper weg, so dass man garantiert warm und trocken bleibt. Welche Linie die richtige Wahl ist, hängt von der Arbeitsaufgabe, der weiteren Kleidung, dem Aktivitätsniveau und den persönlichen Bedürfnissen ab.

Lieferbare Farbe:

940

schwarz



Match Funktions-T-Shirt, Kurzarm 100756

Material: 100 % Polyester, 160 g/m²
 | Kurzarm
 | Rundhalsausschnitt
 | Kontrastnähte in grau
 | Schweißtransportierend
 Andere Größen auf Anfrage.



|18,95€

Match Funktions-T-Shirt, Langarm 100417

Material: 100 % Polyester, 160 g/m²
 | Langarm
 | Rundhalsausschnitt
 | Kontrastnähte in grau
 | Schweißtransportierend
 Andere Größen auf Anfrage.



|20,35€

Match Funktions-Bundhose, lang 100418

Material: 100 % Polyester, 160 g/m²
 | Ohne Schlitz
 | Kontrastnähte in grau
 | Schweißtransportierend
 Andere Größen auf Anfrage.



|21,35€

Match Funktions-Pullover mit Reißverschluss 100419

Material: 100 % Polyester, 160 g/m²
 | Langarm
 | Rollkragen mit Reißverschluss
 | Kontrastnähte in grau
 | Schweißtransportierend
 Andere Größen auf Anfrage.



|28,70€

T-Shirt 100756		T-Shirt 100417		Bundhose 100418		Pullover 100419	
Katalog-Nr.	Größe	Katalog-Nr.	€/Stück	Katalog-Nr.	€/Stück	Katalog-Nr.	€/Stück
3223 S 1390	18,95 1370	20,35 1350	21,35
3223 M 1391	18,95 1371	20,35 1351	21,35
3223 L 1392	18,95 1372	20,35 1352	21,35
3223 XL 1393	18,95 1373	20,35 1353	21,35
3223 XXL 1394	18,95 1374	20,35 1354	21,35
3223 XXXL 0583	18,95 0585	20,35 0587	21,35
.... 1330	28,70 1330	28,70
.... 1331	28,70 1331	28,70
.... 1332	28,70 1332	28,70
.... 1333	28,70 1333	28,70
.... 1334	28,70 1334	28,70
.... 1335	28,70 1335	28,70

(431)

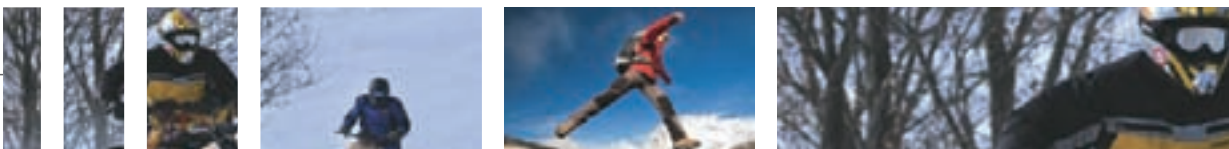

FRISTADS®

KANSAS®

Unterwäsche Match 3-Funktion

Match 3-Funktion ist eine funktionelle Unterwäsche, die Körperwärme isoliert, Feuchtigkeit aufnimmt und an die nächste Schicht weiterleitet. Sie ist ideal für starke, körperliche Aktivitäten in kalter Umgebung. Die Unterwäsche verdankt ihre einzigartigen Eigenschaften dem guten und engen Sitz der Kleidungsstücke und dem Material (58 % Polyester, 42 % Baumwolle).

Lieferbare Farbe:

940

schwarz



Match 3-Funktion-T-Shirt, Langarm 100468

Material: 58 % Polyester, 42 % Baumwolle, 205 g/m²
 | Rundhals
 | Langarm
 | Breite Armabschlüsse
 | Verlängerte Rückenpartie
 Andere Größen auf Anfrage.



32,50€

Match 3-Funktion-Pullover mit Reißverschluss 100467

Material: 58 % Polyester, 42 % Baumwolle, 205 g/m²
 | Langarm
 | Rollkragen mit Reißverschluss
 | Verlängerte Rückenpartie
 | Strickbündchen an Armabschlüssen
 Andere Größen auf Anfrage.



40,70€

Match 3-Funktion-T-Shirt, Kurzarm 100768

Material: 58 % Polyester, 42 % Baumwolle, 205 g/m²
 | Kurzarm
 | Rundhalsausschnitt
 | Verlängerte Rückenpartie
 Andere Größen auf Anfrage.



30,70€

Match 3-Funktion-Unterhose, lang 100469

Material: 58 % Polyester, 42 % Baumwolle, 205 g/m²
 | Lange Unterhose
 | Taillengummizug
 | Bund am Bein
 Andere Größen auf Anfrage.



28,75€

Katalog-Nr.	Größe	T-Shirt 100468		Pullover 100467		T-Shirt 100768		Unterhose 100469	
		Katalog-Nr.	€/Stück	Katalog-Nr.	€/Stück	Katalog-Nr.	€/Stück	Katalog-Nr.	€/Stück
3223	S 0630	32,50 1801	40,70 1821	30,70 0990	28,75
3223	M 0631	32,50 1802	40,70 1822	30,70 0991	28,75
3223	L 0632	32,50 1803	40,70 1823	30,70 0992	28,75
3223	XL 0633	32,50 1804	40,70 1824	30,70 0993	28,75
3223	XXL 0634	32,50 1805	40,70 1825	30,70 0994	28,75
3223	XXXL 0591	32,50 1806	40,70 1826	30,70 0594	28,75

(431)



FRISTADS®

KANSAS®

Match Thermo

Match Thermo ist eine klimatisierende Zwischenbekleidung für kalte Umgebungen, atmungsaktiv und mit hervorragenden Isoliereigenschaften. Das Material besteht aus 100 % Polyester (Gewicht: 180 g/m²). Lieferbar als Jacke, Weste und Unterhose.

Lieferbare Farbe: 540

dunkelblau



Match Thermo-Jacke 100775

- Material: 100 % Polyester, 180 g/m²
- | Nierenschutz
- | Elastische Rückenpartie
- | Brusttasche
- | Isolierend
- Andere Größen auf Anfrage



|40,45€

Match Thermo-Weste 100711

- Material: 100 % Polyester, 180 g/m²
- | Nierenschutz
- | Elastische Rückenpartie
- | Brusttasche
- Andere Größen auf Anfrage



|34,35€

Match Thermo-Bundhose 100922

- Material: 100 % Polyester, 180 g/m²
- | verstellbare Bundweite
- | Schlitz mit Reißverschluss
- Andere Größen auf Anfrage



|30,75€

Katalog-Nr.	Größe	Jacke 100775		Weste 100711		Bundhose 100922	
		Katalog-Nr.	€/Stück	Katalog-Nr.	€/Stück	Katalog-Nr.	€/Stück
3223	S 1300	40,45 1791	34,35 1320	30,75
3223	M 1301	40,45 1792	34,35 1321	30,75
3223	L 1302	40,45 1793	34,35 1322	30,75
3223	XL 1303	40,45 1794	34,35 1323	30,75
3223	XXL 1304	40,45 1795	34,35 1324	30,75
3223	XXXL 0581	40,45 1796	34,35 3193	30,75

(431)

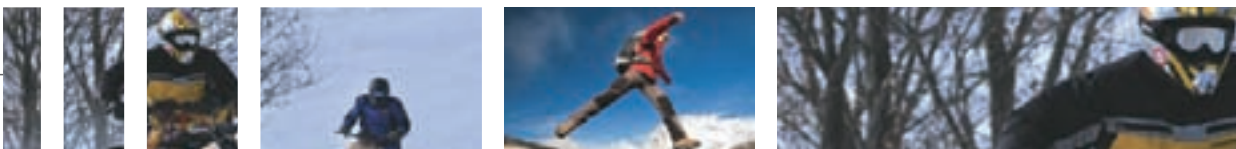

Match Softshell-Jacke Chill 100770

Material: Stretchmaterial, 100 % Polyester, winddicht, wasserabweisend, atmungsaktiv, Rücken aus Mikro-Fleece, 100 % Polyester, Verstärkung aus 100 % Polyamid, 360 g/m²

- | Verlängerte Rückenpartie
- | 2 Vordertaschen
- | 2 Innentaschen
- | Ärmeltasche
- | Brusttasche mit Reißverschluss und Öffnung für Kopfhörer

Andere Größen auf Anfrage



Lieferbare Farben:



|67,10€

Katalog-Nr.	Farbe	Größe	€/Stück
3223 0561	grau	S	67,10
3223 0562	grau	M	67,10
3223 0563	grau	L	67,10
3223 0564	grau	XL	67,10
3223 0565	grau	XXL	67,10
3223 3212	grau	XXXL	67,10

(431)

FRISTADS® KANSAS® Softshell-Jacken – modern und vielseitig

Das Softshell-Material überzeugt durch hohen Tragekomfort und eine moderne Anmutung. FRISTADS KANSAS hat attraktiv geschnittene, vielseitig einsetzbare Jacken im Sortiment. Ob als leichte Outdoor-Jacke oder als Sweatshirt Ersatz – man macht immer einen guten Eindruck. Sollten Sie neben hohem Tragekomfort auch viel Wert auf eine winddichte, wasserabweisende und äußerst hochwertige Membrane legen, empfiehlt FRISTADS KANSAS die bewährte Pro Crafts WINDSTOPPER® Fleece-Jacke mit langlebigem WINDSTOPPER® Laminat aus dem Hause GORE.



|64,75€

Katalog-Nr.	Größe	€/Stück
3223 3272	S	64,75
3223 3271	M	64,75
3223 3270	L	64,75
3223 3273	XL	64,75
3223 3275	XXL	64,75

(431)

Pro Service Softshell-Jacke 100586

Material: 100 % Polyester-Stretch, winddicht, wasserabweisend, atmungsaktiv. Innenfutter, Mikro-Fleece, 100 % Polyester, Ripstop-Verstärkung aus 100% Polyamid, 380 g/m²

- | Verlängerte Rückenpartie
- | Reißverschluss bis zum oberen Kragenrand
- | Verstellbare Armabschlüsse
- | 2 Vordertaschen
- | 2 Brusttaschen
- | Innentasche
- | Brusttasche mit Öffnung und Schlaufe für Kopfhörer

Ander Größen auf Anfrage

Pro Crafts WINDSTOPPER® Fleecejacke 101035

Material: 100% Polyester, Mikro-Fleece, 3-lagiges WINDSTOPPER®-Laminat, winddicht, wasserabweisend, atmungsaktiv, 245 g/m²

- | Reißverschluss bis zum oberen Kragenrand
- | Brusttasche mit Reißverschluss
- | 2 Seitentaschen mit Reißverschluss
- | Innentasche
- | Handytasche innen
- | Schlaufe für Kopfhörer
- | Daumenschlaufen
- | Ärmelabschluss aus Stretch
- | Kordel in Unterkante

Andere Größen auf Anfrage

Lieferbare Farben:

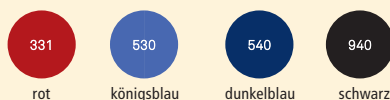

Katalog-Nr.	Farbe	Größe	€/Stück
3223 3285	königsblau	S	124,75
3223 3284	königsblau	M	124,75
3223 3283	königsblau	L	124,75
3223 3286	königsblau	XL	124,75
3223 3288	königsblau	XXL	124,75

(431)



|124,75€



FRISTADS®

KANSAS®

LEGACY Baumwolle einfarbig – Der Klassiker

FRISTADS KANSAS Baumwolle bietet einen hohen Tragekomfort und eine strapazierfähige Qualität aus 100 % langfaseriger, gekämmter Baumwolle (**Gewicht 350 g/m²**). Die Kollektion bewährt sich seit Jahrzehnten und wird regelmäßig an die aktuellen Anforderungen moderner Berufskleidung angepasst. Die Passform und Funktionalität entsprechen somit der stetigen Weiterentwicklung in den vielen Berufen, in denen die FRISTADS KANSAS Baumwoll-Kleidung eingesetzt wird. Der besondere Tragekomfort ist und bleibt jedoch der Hauptgrund, warum viele es sich nicht vorstellen können, je etwas anderes zu tragen!

Lieferbare Farben:



LEGACY Baumwoll-Bundjacke 100819

Material: 100 % gekämmte Baumwolle, 350 g/m²

|Passe und Rückenfallen

|Verdeckte Knopfleiste mit Knopfverschluss

|Bundweite nicht verstellbar

|Verstellbare Armabschlüsse

|2 Brusttaschen

|2 Seitentaschen

|Stifttasche

|Ärmeltasche

|Innentasche

Andere Größen auf Anfrage

Nicht in khaki erhältlich!

|43,95€

Katalog-Nr.	Farbe	Größe	€/Stück
3223 0221	königsblau	S	43,95
3223 0222	königsblau	M	43,95
3223 0223	königsblau	L	43,95
3223 0224	königsblau	XL	43,95
3223 0225	königsblau	XXL	43,95
3223 0226	königsblau	XXXL	43,95

(431)



LEGACY Baumwoll-Bundhose 100747

Material: 100 % gekämmte Baumwolle, 350 g/m²

|Verstellbare Bundweite

|2 Seitentaschen

|2 Gesäßtaschen - eine mit Patte

|Doppelte Zollstocktasche

|Hammerschlaufe

Andere Größen auf Anfrage

|39,65€

Katalog-Nr.	Farbe	Größe	€/Stück
3223 3175	königsblau	46	39,65
3223 0040	königsblau	48	39,65
3223 0041	königsblau	50	39,65
3223 0042	königsblau	52	39,65
3223 0043	königsblau	54	39,65
3223 0044	königsblau	56	39,65
3223 0045	königsblau	58	39,65
3223 0046	königsblau	60	39,65

(431)



LEGACY Baumwoll-Latzhose 100721

Material: 100 % gekämmte Baumwolle, 350 g/m²

|Diagonaler Schnitt des Rückenteils

|Gummifreie, elastische Träger

|Verstellbare Bundweite

|Schlitz mit Knöpfen

|Seitliche Durchgrifföffnung zur Innenhose

|Brusttasche mit Patte, Druckknopf

und 2 Stifttaschen

|Innentasche mit

Reißverschluss

|2 Seitentaschen

|2 Gesäßtaschen - eine

mit Patte

|Doppelte Zollstocktasche

|Hammerschlaufe

Andere Größen auf

Anfrage

|60,90€

Katalog-Nr.	Farbe	Größe	€/Stück
3223 3152	königsblau	46	60,90
3223 0060	königsblau	48	60,90
3223 0061	königsblau	50	60,90
3223 0062	königsblau	52	60,90
3223 0063	königsblau	54	60,90
3223 0064	königsblau	56	60,90
3223 0065	königsblau	58	60,90
3223 0066	königsblau	60	60,90

(431)



FRISTADS® KANSAS®

Baumwolle – auch zweifarbig erhältlich!

Die hochwertige 100 %ige FRISTADS KANSAS Baumwoll-Qualität gibt es auch in zweifarbig!
Das bedeutet: Hoher Tragekomfort der Baumwolle (bei einem Gewicht von 375 g/m²), in zwei attraktiven Farbkombinationen.

Lieferbare Farben:

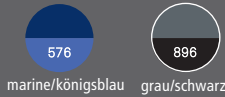

ICON Baumwoll-Bundjacke mit Knopfverschluss 100811

Material: 100 % Baumwolle, 375 g/m²

- | Zweifarbig
- | Kontraststickerei
- | Knopfleiste unter Blende
- | Vorgeformte Ärmel
- | Verstellbare Armabschlüsse
- | Verstellbare Bundweite
- | Breite Rückenpartie mit Passe
- | Reflexstreifen auf Seitennähten
- | 2 Brusttaschen mit Innenfach und Patte
- | Handtasche mit Reißverschluss

- | Diagonal geschnittene Frontpartie mit integrierten Seitentaschen mit Innenfach
- | Innentasche
- | Andere Größen auf Anfrage

Katalog-Nr.	Farbe	Größe	€/Stück
3223 2029	grau/schwarz	S	47,65
3223 2028	grau/schwarz	M	47,65
3223 2027	grau/schwarz	L	47,65
3223 2030	grau/schwarz	XL	47,65
3223 2025	grau/schwarz	XXL	47,65
3223 2026	grau/schwarz	XXXL	47,65



|47,65€

(431)

ICON Baumwoll-Latzhose 100812

Material: 100 % Baumwolle, 375 g/m²

- | Zweifarbig
- | Kontraststickerei
- | Diagonaler Schnitt
- | Elastische Träger
- | Verstellbare Bundweite
- | Seitliche Durchgrifföffnung zur Innenhose
- | Diagonal geschnittene Kniepartie
- | Reflexstreifen unter Knieaschen und über Beinabschlüssen
- | In die Nähte integrierte Knieaschen für höhenverstellbare Kniepolster
- | Latztasche mit Patte
- | Geräumige Beintasche mit Patte
- | Handtasche mit Klettverschluss
- | Stifftasche
- | Innentasche mit Reißverschluss

- | Innen verstärkte doppelte Zollstocktasche
- | 2 Gesäßtaschen mit Dehnungsfalten - eine mit Patte
- | Hammerschlaufe
- | Andere Größen auf Anfrage



(431)

|67,55€

Katalog-Nr.	Farbe	Größe	€/Stück
3223 2063	grau/schwarz	C 46	67,55
3223 2064	grau/schwarz	C 48	67,55
3223 2065	grau/schwarz	C 50	67,55
3223 2066	grau/schwarz	C 52	67,55
3223 2067	grau/schwarz	C 54	67,55
3223 2068	grau/schwarz	C 56	67,55
3223 2069	grau/schwarz	C 58	67,55
3223 2070	grau/schwarz	C 60	67,55
3223 2071	grau/schwarz	C 62	67,55

ICON Baumwoll-Bundhose 100813

Material: 100 % Baumwolle, 375 g/m²

- | Zweifarbig
- | Kontraststickerei
- | Halbhoher Bund
- | Sattelschnitt
- | Diagonal geschnittene Kniepartie
- | Reflexstreifen unter Knieaschen und über Beinabschlüssen
- | In die Nähte integrierte Knieaschen für höhenverstellbare Kniepolster
- | Geräumige Beintasche mit Patte
- | Handtasche mit Klettverschluss und Stifftasche
- | Cordura®-verstärkte Zollstocktasche
- | Gesäßtaschen mit Dehnungsfalten - eine mit Patte
- | Hammerschlaufe
- | Andere Größen auf Anfrage



(431)

|48,00€

Katalog-Nr.	Farbe	Größe	€/Stück
3223 2105	grau/schwarz	C 46	48,00
3223 2106	grau/schwarz	C 48	48,00
3223 2107	grau/schwarz	C 50	48,00
3223 2108	grau/schwarz	C 52	48,00
3223 2109	grau/schwarz	C 54	48,00
3223 2110	grau/schwarz	C 56	48,00
3223 2111	grau/schwarz	C 58	48,00
3223 2112	grau/schwarz	C 60	48,00
3223 2113	grau/schwarz	C 62	48,00

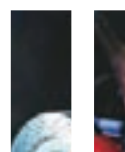



FRISTADS® KANSAS®

LEGACY – echt strapazierfähig!

FRISTADS KANSAS Legacy-Produkte aus Luxe-Material – seit Jahrzehnten bewährt. FRISTADS KANSAS Legacy ist eine bekannte und bewährte Kollektion, die regelmäßig an die aktuellen Anforderungen angepasst wird, ohne das beliebte Design zu verändern. Die Produkte sind aus strapazierfähigem Luxe Material

(65 % Polyester und 35 % Baumwolle, Gewicht 295 g/m²). Die Kombination aus komfortabler Baumwolle und strapazierfähigem, farbechtem Polyester machen Luxe stets zu einer guten Entscheidung, wenn die Arbeit eine solide und langlebige Kleidung erfordert und die Träger viel Wert auf Tragekomfort legen.

LEGACY Bundjacke 100734

Material: Luxe, 65 % Polyester, 35 % Baumwolle, 295 g/m²

- | Vorgeformte Ärmel
 - | Breiter Rücken mit Passe
 - | Breite Frontblende
 - | 2 Brusttaschen mit Zwickel – eine mit Handytasche (mit Reißverschluss)
 - | 2 Seitentaschen mit Zwickel
 - | Innentasche
 - | Ärmeltasche mit Patte
- Andere Größen auf Anfrage



Katalog-Nr.	Farbe	Größe	€/Stück
3223 0610	königsblau	S	46,60
3223 0611	königsblau	M	46,60
3223 0612	königsblau	L	46,60
3223 0613	königsblau	XL	46,60
3223 0614	königsblau	XXL	46,60
3223 3196	königsblau	XXXL	46,60

46,60€

(431)

Lieferbare Farben:

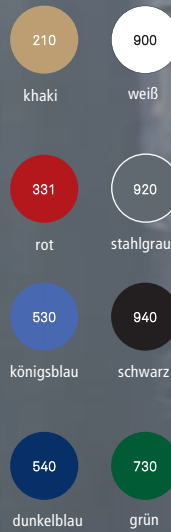

LEGACY Latzhose 100708

Material: Luxe, 65 % Polyester, 35 % Baumwolle, 295 g/m²

- | Diagonaler Schnitt des Rückenteils
 - | Gummifreie elastische Träger
 - | Verstellbare Bundweite
 - | Seitliche Durchgrifföffnung zur Innenhose
 - | Brusttasche mit Patte und Druckknopf
 - | 2 Seitentaschen
 - | 2 Gesäßtaschen - eine mit Patte
 - | Innentasche mit Reißverschluss
 - | 2 Stifftaschen
 - | Doppelte Zollstocktasche
 - | Hammerschlaufe.
- Andere Größen auf Anfrage



63,05€

(431)

Katalog-Nr.	Farbe	Größe	€/Stück
3223 3106	königsblau	46	63,05
3223 0120	königsblau	48	63,05
3223 0121	königsblau	50	63,05
3223 0122	königsblau	52	63,05
3223 0123	königsblau	54	63,05
3223 0124	königsblau	56	63,05
3223 0125	königsblau	58	63,05
3223 0126	königsblau	60	63,05

LEGACY Bundhose 100715

Material: Luxe, 65 % Polyester, 35 % Baumwolle, 295 g/m²

- | Verstellbare Bundweite
 - | 2 Seitentaschen
 - | 2 Gesäßtaschen - eine mit Patte
 - | Doppelte Zollstocktasche
 - | Aufgesetzte Handytasche (auf Wunsch)
 - | Hammerschlaufe
- Andere Größen auf Anfrage



40,95€

(431)

Katalog-Nr.	Farbe	Größe	€/Stück
3223 3129	königsblau	46	40,95
3223 0140	königsblau	48	40,95
3223 0141	königsblau	50	40,95
3223 0142	königsblau	52	40,95
3223 0143	königsblau	54	40,95
3223 0144	königsblau	56	40,95
3223 0145	königsblau	58	40,95
3223 0146	königsblau	60	40,95



FRISTADS®

KANSAS®

LEGACY – echt strapazierfähig!

210

khaki

331

rot

530

königsblau

540

dunkelblau

730

grün

900

weiß

920

stahlgrau

940

schwarz

941

dunkelgrau



LEGACY Overall 100709

Material: Luxe, 65 % Polyester, 35 % Baumwolle, 295 g/m²
 | Verdeckter 2-Wege-Reißverschluss
 | Seitlicher Gummizug im Bund
 | Rückenfalten
 | Verstellbare Armabschlüsse
 | 2 Brusttaschen
 | 2 Seitentaschen
 | Brustinnentasche
 | 2 Gesäßtaschen
 | Doppelte Zollstocktasche
 | Ärmeltasche
 | Stifttasche
 | Hammerschlaufe.
 Andere Größen auf Anfrage
 Nicht in 210 khaki, 940 schwarz und 941 dunkelgrau erhältlich.

78,50€



LEGACY Hemd 100731

Material: Luxe, 65 % Polyester, 35 % Baumwolle, 177 g/m²
 | Vorbehandelt gegen Einlaufen
 | Langarm
 | Passe und Rückenfalten
 | 2 Brusttaschen
 | Stifttasche
 | Handytasche
 Andere Größen auf Anfrage
 Nicht in 900 weiß erhältlich.

25,25€



LEGACY Kittel 100761

Material: Luxe, 65 % Polyester, 35 % Baumwolle, 220 g/m²
 | ¾-lang
 | Verdeckter Druckknopfverschluss
 | Feste Rückenspanne
 | 2 Brusttaschen, eine mit Handytasche
 | 2 Seitentaschen
 | Brustinnentasche
 | Stifttasche
 Andere Größen auf Anfrage
 Nicht in 210 khaki, 940 schwarz und 941 dunkelgrau erhältlich.

47,45€



Katalog-Nr.	Farbe	Größe	Overall 100709		Hemd 100731		Kittel 100761	
			Katalog-Nr.	€/Stück	Katalog-Nr.	€/Stück	Katalog-Nr.	€/Stück
3223	königsblau	S 3208	78,50 1305	25,25 3200	47,45
3223	königsblau	M 1872	78,50 1306	25,25 0930	47,45
3223	königsblau	L 1873	78,50 1307	25,25 0931	47,45
3223	königsblau	XL 1874	78,50 1308	25,25 0932	47,45
3223	königsblau	XXL	X	X 1309	25,25 0933	47,45
3223	königsblau	XXXL	X	X 3195	25,25 3198	47,45

(431)

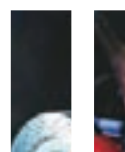



FRISTADS®

KANSAS®

ICON Zweifarbigkeit für den professionellen Auftritt

ICON – das ist zweifarbige Bekleidung, die nicht nur funktional und taff ist, sondern auch 'up-to-date' und schick. 12 unterschiedliche Produkte in bis zu 10 Farbkombinationen bieten eine enorme Auswahl für jeden Bedarf. Ob es die modernen Schnitte sind, die umfangreiche Farbpalette, die vielseitigen Funktionen, der robuste Stoff oder einfach der hervorragende Tragekomfort... Icon, mehr braucht MAN(N) nicht!

Lieferbare Farben:

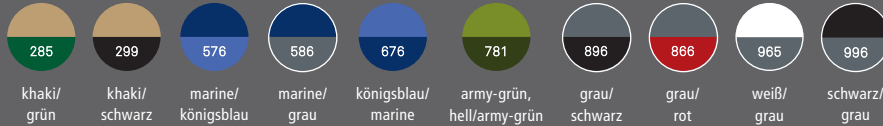

ICON Bundjacke 100804

Material: 65 % Polyester, 35 % Baumwolle, 295 g/m²
 |Zweifarbig
 |Kontraststickerei
 |Vorgeformte Ärmel
 |Verstellbare Armabschlüsse und Bund
 |Breite Rückenpartie mit Passe
 |Verdeckter Reißverschluss
 |Reflexstreifen auf Seitenähten
 |2 Brusttaschen mit Patte und Innenfach
 |Handytasche mit Patte und Reißverschluss
 |Diagonal geschnittene Frontpartie mit integrierten Seitentaschen (mit Innenfach)
 |Innentasche mit Klettverschluss.
 Andere Größen auf Anfrage



|49,60€

Katalog-Nr.	Farbe	Größe	€/Stück
3223 2120	marine/grau	S	49,60
3223 2119	marine/grau	M	49,60
3223 2118	marine/grau	L	49,60
3223 2121	marine/grau	XL	49,60
3223 2116	marine/grau	XXL	49,60
3223 2117	marine/grau	XXXL	49,60

(431)

ICON Latzhose 100806

Material: 65 % Polyester, 35 % Baumwolle, 295 g/m²
 |Zweifarbig
 |Kontraststickerei
 |Elastische Träger
 |Verstellbare Bundweite
 |Seitliche Durchgrifföffnung zur Innenhose
 |Reflexstreifen unter Knie-taschen und über Beinabschlüssen
 |Knie-taschen für höhenverstellbare Kniepolster
 |Latztasche mit Patte
 |Beintasche
 |Brustinnentasche
 |Handytasche
 |Stifttasche
 |Cordura®-verstärkte doppelte Zollstocktasche
 |2 Seitentaschen
 |2 Gesäßtaschen
 |Hammerschlaufe
 Andere Größen auf Anfrage



|69,45€

ICON Bundhose 100805

Material: 65 % Polyester, 35 % Baumwolle, 295 g/m²
 |Zweifarbig
 |Kontraststickerei
 |Halbhoher Bund
 |Reflexstreifen unter Knie-taschen und über Beinabschlüssen
 |Knie-taschen für höhenverstellbare Kniepolster
 |Beintasche mit Patte
 |Handytasche
 |Cordura®-verstärkte, doppelte Zollstocktasche
 |2 Gesäßtaschen
 |Hammerschlaufe
 Andere Größen auf Anfrage



|47,95€

Katalog-Nr.	Farbe	Größe	Latzhose 100806 Katalog-Nr. €/Stück	Bundhose 100805 Katalog-Nr. €/Stück
3223	marine/grau	C 46 2406 69,45 2196 47,95
3223	marine/grau	C 48 2407 69,45 2197 47,95
3223	marine/grau	C 50 2408 69,45 2198 47,95
3223	marine/grau	C 52 2409 69,45 2199 47,95
3223	marine/grau	C 54 2410 69,45 2200 47,95
3223	marine/grau	C 56 2411 69,45 2201 47,95
3223	marine/grau	C 58 2412 69,45 2202 47,95
3223	marine/grau	C 60 2413 69,45 2203 47,95
3223	marine/grau	C 62 2414 69,45 2204 47,95

(431)



ICON - Zweifarbigkeit für den professionellen Auftritt

FRISTADS®

KANSAS®

Lieferbare Farben: (Farbabweichungen möglich)



ICON Overall 100807

Material: 65 % Polyester, 35 % Baumwolle, 295 g/m²

- |Zweifarbig
- |Kontraststickerei
- |Reflexstreifen unter Knieaschen und über Beinabschlüssen
- |Knieaschen für höhenverstellbare Kniepolster
- |Verstellbare Armabschlüsse
- |Seitliche Durchgrifföffnung zur Innenhose
- |2-Wege-Reißverschluss
- |Beintasche mit Patte
- |Handytasche mit Klettverschluss und Stifftasche
- |2 Brusttaschen mit Innenfach
- |2 Seitentaschen
- |Innentasche
- |2 Gesäßtaschen
- |Cordura®-verstärkte doppelte Zollstocktasche
- |Hammerschlaufe
- Andere Größen auf Anfrage



88,90€

Katalog-Nr.	Farbe	Größe	€/Stück
3223 2610	königsblau/marine	S	88,90
3223 2609	königsblau/marine	M	88,90
3223 2608	königsblau/marine	L	88,90
3223 2611	königsblau/marine	XL	88,90
3223 2606	königsblau/marine	XXL	88,90
3223 2607	königsblau/marine	XXXL	88,90

(431)

ICON Shorts 100808

Material: 65 % Polyester, 35 % Baumwolle, 295 g/m²

- |Zweifarbig
- |Kontraststickerei
- |Halbhohler Bund
- |Sattelschnitt
- |Beintasche mit Patte
- |Handytasche mit Klettverschluss und Stifftasche
- |Cordura®-verstärkte doppelte Zollstocktasche
- |2 Seitentaschen
- |2 Gesäßtaschen mit Dehnungsfalten – eine mit Patte
- Andere Größen auf Anfrage



38,10€

Katalog-Nr.	Farbe	Größe	€/Stück
3223 2692	marine/grau	C 46	38,10
3223 2693	marine/grau	C 48	38,10
3223 2694	marine/grau	C 50	38,10
3223 2695	marine/grau	C 52	38,10
3223 2696	marine/grau	C 54	38,10
3223 2697	marine/grau	C 56	38,10
3223 2698	marine/grau	C 58	38,10
3223 2699	marine/grau	C 60	38,10
3223 2700	marine/grau	C 62	38,10

(431)

ICON Kittel 100762

Material: 65 % Polyester, 35 % Baumwolle, 220 g/m²

- |Zweifarbig
- |3/4 lang
- |Druckknöpfe
- |Verstellbarer Rückengurt
- |Innentasche
- |2 Brusttaschen – eine mit Patte
- |Innentasche und Handytasche
- Andere Größen auf Anfrage

Lieferbare Farben: 576 marine/königsblau, 866 grau/rot, 996 schwarz/grau und 676 königsblau/marine



47,95€

Katalog-Nr.	Farbe	Größe	€/Stück
3223 0950	marine/königsblau	M	47,95
3223 0951	marine/königsblau	L	47,95
3223 0952	marine/königsblau	XL	47,95
3223 0953	marine/königsblau	XXL	47,95

(431)

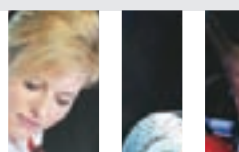
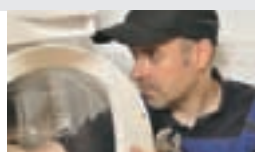



FRISTADS®

KANSAS®

ICON- Zweifarbigkeit für professionellen Auftritt

Lieferbare Farben: (Farbabweichungen möglich)



285
khaki/grün



299
khaki/schwarz



781
army-grün,
hell/army-grün



676
marine/
königsblau



586
marine/grau



676
königsblau/
marine



866
grau/rot



965
weiß/grau



996
schwarz/
grau



896
grau/
schwarz



ICON Winter Pilotjacke 100809

Material: Beavernylon, 50 % Polyamid, 50 % Baumwolle, schmutz-, öl- und wasserabweisend, ungefütert 240 g/m², gefüttert 410 g/m²

- |Zweifarbig
- |Kontraststickerei
- |Webpelzfutter
- |Steppfutter in den Ärmeln
- |Bündchen an Armabschlüssen und Bund
- |Reflexstreifen auf Seitennähten
- |2 Brusttaschen mit Innenfach und Patte
- |Handytasche mit Reißverschluss
- |Ärmeltasche mit Reißverschluss
- |Diagonal geschnittene Frontpartie mit in die Nähte integrierten Seitentaschen
- |Innentasche

Andere Größen auf Anfrage

Nicht in Farbe 299 khaki/schwarz und 896 grau/schwarz erhältlich.

|82,85€



ICON Weste 100810

Material: 65 % Polyester, 35 % Baumwolle, 295 g/m²

- |Zweifarbig
- |Kontraststickerei
- |Steppfutter
- |Reflexstreifen auf Seitennähten
- |2 Brusttaschen mit Innenfach und Patte
- |Diagonal geschnittene Frontpartie mit in die Nähte integrierten Seitentaschen
- |Handytasche mit Reißverschluss
- |Innentasche

Andere Größen auf Anfrage

|52,85€

Katalog-Nr.	Farbe	Größe	Jacke 100809		Weste 100810	
			Katalog-Nr.	€/Stück	Katalog-Nr.	€/Stück
3223	marine/grau	S 2824	82,85 2880	52,85
3223	marine/grau	M 2823	82,85 2879	52,85
3223	marine/grau	L 2822	82,85 2878	52,85
3223	marine/grau	XL 2825	82,85 2881	52,85
3223	marine/grau	XXL 2820	82,85 2876	52,85
3223	marine/grau	XXXL 2821	82,85 2877	52,85

(431)

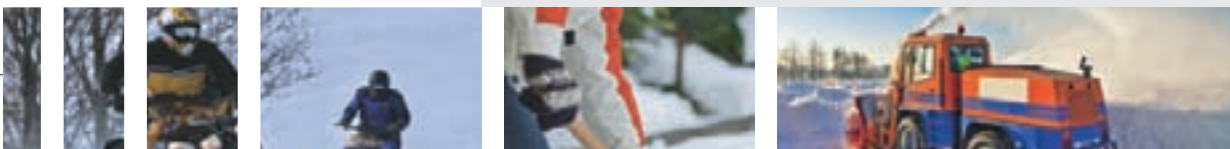

FRISTADS®

KANSAS®

ProStretch – der optimale Bewegungskomfort

Mit dieser Linie bietet FRISTADS KANSAS ein besonderes Extra an Strapazierfähigkeit, Komfort und Funktionalität. Das ProStretch-Material dehnt sich in der Breite aus, so dass sich die Kleidung immer an die Bewegungen des Körpers anpassen kann und nicht einengt. Dies ist besonders bei extremen Körperpositionen wie z.B. beim Knien oder Hocken wichtig, um den notwendigen Tragekomfort zu haben.

Das Material der Hosen besteht aus 65 % Polyester und 35 % Baumwolle, Gewicht 300 g/m².

Lieferbare Farben:



ProStretch Funktionslatzhose 100548

- | Stretchmaterial
- | Ergonomisch geformte Knie
- | CORDURA®-verstärkte Knietaschen für höhenverstellbare Kniepolster
- | 2 CORDURA®-verstärkte, einsteckbare, lose hängende Außentaschen
- | 2 CORDURA®-verstärkte Gesäßtaschen
- | Beintasche mit Handytasche
- Andere Größen auf Anfrage erhältlich

55,75€

Lieferbare Farben: khaki, königsblau, marineblau, weiß, grau, schwarz



530 königsblau

ProStretch Color-Funktionsbundhose 100547

- | Stretchmaterial
- | Ergonomisch geformte Knie
- | CORDURA®-verstärkte Knietaschen für höhenverstellbare Kniepolster
- | 2 CORDURA®-verstärkte, einsteckbare, lose hängende Außentaschen
- | 2 CORDURA®-verstärkte Gesäßtaschen
- | Zollstocktasche mit Stifttasche
- | Beintasche mit Handytasche
- Andere Größen auf Anfrage erhältlich

Lieferbare Farben: khaki/schwarz, grau/schwarz, schwarz

52,85€



299 khaki/schwarz

ProStretch Funktionsbundhose 100544

- | Stretchmaterial
- | Ergonomisch geformte Knie
- | CORDURA®-verstärkte Knietaschen für höhenverstellbare Kniepolster
- | 2 CORDURA®-verstärkte, einsteckbare, lose hängende Außentaschen
- | 2 aufgesetzte Vordertaschen
- | 2 CORDURA®-verstärkte Gesäßtaschen mit Zwickel
- | Zollstocktasche mit Werkzeugtasche
- | Beintasche mit Handytasche
- Andere Größen auf Anfrage erhältlich
- Lieferbare Farben: khaki, königsblau, marineblau, grau, schwarz

46,05€



539 marineblau

ProStretch 3/4-Funktionsbundhose 100772

- | Ergonomisch geformte Knie
- | CORDURA®-verstärkte Knietaschen für höhenverstellbare Kniepolster
- | 2 CORDURA®-verstärkte, einsteckbare, lose hängende Außentaschen
- | 2 CORDURA®-verstärkte Gesäßtaschen
- | Beintasche mit Handytasche
- | Zollstocktasche mit Werkzeugtasche und Stifttasche
- Andere Größen auf Anfrage erhältlich
- Lieferbare Farben: khaki, schwarz

58,00€



210 khaki

Katalog-Nr.	Größe	Latzhose 100548, königsblau Katalog-Nr. €/Stück	Bundhose 100547, khaki/schwarz Katalog-Nr. €/Stück	Bundhose 100544, marineblau Katalog-Nr. €/Stück	Bundhose 100772, khaki Katalog-Nr. €/Stück
3223	C 46 3235 55,75 3292 52,85 3225 46,05 3216 58,00
3223	C 48 3236 55,75 3293 52,85 3226 46,05 1041 58,00
3223	C 50 3237 55,75 3294 52,85 3227 46,05 1042 58,00
3223	C 52 3238 55,75 3295 52,85 3228 46,05 1043 58,00
3223	C 54 3239 55,75 3296 52,85 3229 46,05 1044 58,00
3223	C 56 3240 55,75 3297 52,85 3230 46,05 1045 58,00
3223	C 58 3241 55,75 3298 52,85 3231 46,05 1046 58,00
3223	C 60 3242 55,75 3299 52,85 3232 46,05 1047 58,00
3223	C 62 3243 55,75 3300 52,85 3233 46,05 1048 58,00

(431)

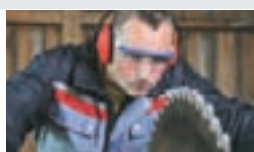



FRISTADS® KANSAS®

MATCH-Shirts die immer passend sind

Lieferbare Farben:

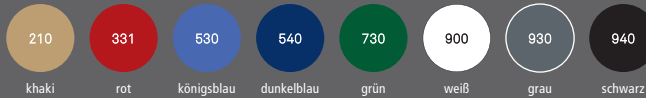

Match Sweatshirt mit Brusttasche 100782

Material: 65 % Polyester, 35 % Baumwolle, 300 g/m²
 | Langarm
 | Verstärkte Schulterpartie
 | Knopfleiste
 | Brusttasche
 Andere Größen auf Anfrage



|18,90€

Match Poloshirt, Kurzarm 100780

Material: 65 % Polyester, 35 % Baumwolle, 240 g/m²
 | Kurzarm
 | Verstärkte Schulterpartie
 | Knopfleiste
 | Brusttasche
 Andere Größen auf Anfrage



|11,75€

Match T-Shirt, Kurzarm 100779

Material: 65 % Polyester, 35 % Baumwolle, 200 g/m²
 | Kurzarm
 | Verstärkte Schulterpartie
 | Brusttasche
 Andere Größen auf Anfrage



|7,75€

Match Poloshirt, Langarm 100781

Material: 65 % Polyester, 35 % Baumwolle, 240 g/m²
 | Langarm
 | Verstärkte Schulterpartie
 | Knopfleiste
 | Brusttasche
 Andere Größen auf Anfrage



|16,05€

Katalog-Nr.	Farbe	Größe	Sweatshirt 100782 Katalog-Nr. €/Stück	Poloshirt 100780 Katalog-Nr. €/Stück	T-Shirt 100779 Katalog-Nr. €/Stück	Poloshirt 100781 Katalog-Nr. €/Stück
3223	königsblau	S 1861 18,90 1841 11,75 1831 7,75 1851 16,05
3223	königsblau	M 1862 18,90 1842 11,75 1832 7,75 1852 16,05
3223	königsblau	L 1863 18,90 1843 11,75 1833 7,75 1853 16,05
3223	königsblau	XL 1864 18,90 1844 11,75 1834 7,75 1854 16,05
3223	königsblau	XXL 1865 18,90 1845 11,75 1835 7,75 1855 16,05
3223	königsblau	XXXL 1866 18,90 1846 11,75 1836 7,75 1856 16,05

(431)



FRISTADS®

KANSAS®

Winter

Wenn das Wetter unangenehmer und kühler wird, braucht man Arbeitsjacken, die nicht nur warm halten, sondern auch bequem und funktional ausgestattet sind. Sehr beliebt sind hier die Out-

doorjacken mit Pilotjackenschnitt. Aber auch modernere Schnitte mit Stehkragen und gemustertem Stoff sind gefragt. FRISTADS KANSAS bietet hier für jeden Geschmack etwas.

Pro Crafts Wertex Pilotjacke 100710

Material: Wertex, 50 % Polyamid, 50 % Baumwolle, ungefütert
240 g/m², gefüttert 520 g/m²
| Schmutz-, öl- und wasserabweisend
| Strapazierfähig
| Webpelzfutter am Vorderteil
| Steppfutter in den Ärmeln
| 2 Brusttaschen
| 2 Seitentaschen
| Ärmeltaschen
Andere Größen auf Anfrage

|75,15€



Lieferbare Farbe:
540
dunkelblau

Pro Crafts Arbeitspilotjacke 100474

Material: 100 % Polyester, ungefütert
230 g/m², gefüttert 420 g/m²
| Schmutz-, öl- und wasserabweisend, Steppfutter
| Rippstrick an Armabschlüssen und Bund
| Fleece im Kragen
| 2 Brusttaschen mit Reißverschluss
| Öffnung und Schlaufe für Kopfhörer
| 2 Vordertaschen
| Innentasche
Andere Größen auf Anfrage

|42,60€



Lieferbare Farben:
331 rot
540 dunkelblau
940 schwarz

Pro Crafts Arktisjacke, kariert 100367

Material: 65 % Polyester, 35 % Baumwolle, Ripstop-Verstärkung aus 95 % Polyester, 5 % Spandex, 425 g/m²
| Webpelzfutter im oberen Rumpfbereich
| Steppfutter in den Ärmeln
| Reißverschluss bis zum oberen Kragenrand
| Verstellbare Armabschlüsse
| 2 Brusttaschen mit Reißverschluss
| 2 Vordertaschen mit Knopf
| Ärmeltasche mit Reißverschluss
| 2 Innentaschen

| Kartentasche mit Reißverschluss
Andere Größen auf Anfrage
Lieferbare Farbe:
941
dunkelgrau



|148,50€

Pro Crafts Arktisjacke 100551

Material: 80 % Polyester, 20 % Baumwolle, 425 g/m²
| Ripstop-Verstärkung aus 95 % Polyester, 5 % Spandex. Steppfutter
| Webpelzfutter im oberen Rumpfbereich
| Steppfutter in den Ärmeln
| Reißverschluss bis zum oberen Kragenrand
| Verstellbare Armabschlüsse
| 2 Brusttaschen mit Reißverschluss
| 2 Vordertaschen mit Knopf
| Ärmeltasche mit Reißverschluss
| 2 Innentaschen

| Kartentasche mit Reißverschluss
Andere Größen auf Anfrage
Lieferbare Farbe:
940
schwarz



|139,70€

Katalog-Nr.	Größe	Pilotjacke 100710, Katalog-Nr. €/Stück	Pilotjacke 100474, Katalog-Nr. €/Stück	Arktisjacke 100367, Katalog-Nr. €/Stück	Arktisjacke 100551, Katalog-Nr. €/Stück
3223	S 1781 75,15 1011 42,60 5129 148,50 5122 139,70
3223	M 1782 75,15 1012 42,60 5128 148,50 5121 139,70
3223	L 1783 75,15 1013 42,60 5127 148,50 5120 139,70
3223	XL 1784 75,15 1014 42,60 5130 148,50 5123 139,70
3223	XXL 1785 75,15 1015 42,60 5132 148,50 5125 139,70
3223	XXXL 1786 75,15 1016 42,60 5133 148,50 5126 139,70

(431)



FRISTADS®

KANSAS®

Mit FRISTADS KANSAS Airtech® ist jedes Wetter gutes Wetter

AIRTECH



EN 343

FRISTADS KANSAS Airtech® ist eine Produktlinie haltbarer Jacken, die den Träger den ganzen Tag trocken und warm halten, auch wenn Wind und Regen die Arbeit erschweren. Die Jacken sind farblich so konzipiert, dass sie zum Icon-Sortiment passen. Die Airtech®-Membrane ist wasser- und winddicht sowie at-

mungsaktiv. Ein Mensch gibt täglich etwa 3.000 g Körperfeuchtigkeit ab. Airtech® kann täglich bis zu 4.000 g Körperfeuchtigkeit ableiten und hält so die Haut während der Arbeit angenehm trocken. So sorgt Airtech® für das richtige Körperklima.

Lieferbare Farben:



ICON Airtech® Winterjacke 100814

Material: Airtech®, 100 % Polyester.
Stepp- und Fleece-Futter, ungefütert
175 g/m², gefüttert 490 g/m²

|97,25€

- | Verlängerte Rückenpartie
- | In den Kragen einsteckbare Kapuze
- | Verstellbare Armabschlüsse
- | Verstellbare Bundweite
- | 2 Seitentaschen
- | 2 Brusttaschen
- | Geprüft und zugelassen gemäß EN 343 Klasse 3/3



Andere Größen auf Anfrage
Lieferbare Farben: marine/königsblau, grau/rot, grau/schwarz, schwarz/grau

ICON Airtech® Winterjacke 3-in-1 100815

Material: Airtech®, 100 % Polyester.
Stepp- und Fleece-Futter, ungefütert
175 g/m², gefüttert 490 g/m²

|118,45€

- | In den Kragen einsteckbare Kapuze
- | Verstellbare Bundweite
- | Herausnehmbare Innenjacke
- | 2 Seitentaschen
- | 2 Brusttaschen
- | Geprüft und zugelassen gemäß EN 343 Klasse 3/3



Andere Größen auf Anfrage
Lieferbare Farben: marine/königsblau, königsblau/marine, grau/rot, grau(schwarz, schwarz/grau

Match Airtech® Winterjacke 100366

Material: Airtech®, 100 % Polyamid,
Steppfutter, beanspruchte Partien sind mit Nylon verstärkt, 400 g/m²

|115,10€

- | Verlängerte Rückenpartie
- | Verstellbare Armabschlüsse
- | Ventilationsöffnungen unter den Armen
- | 2 Brusttaschen
- | 2 Vordertaschen
- | Geprüft und zugelassen gemäß EN 343 Klasse 3/3



Andere Größen auf Anfrage
Lieferbare Farben: rot, dunkelblau, schwarz

EDGE Pilotjacke 100791 (kein Airtech®)

Material: 87 % Polyester, 13 % Polymax,
Steppfutter, 280g/m²

|84,30€

- | Kragen mit Fleece-Futter
- | Bündchen an Ärmeln und Unterkante
- | 2 Brusttaschen
- | 2 Vordertaschen
- | Ärmeltasche und Innentasche



Andere Größen auf Anfrage
Lieferbare Farben: dunkelblau, skaterkhaki, schwarz, anthrazitgrau

Katalog-Nr.	Größe	Winterjacke 100814, grau/rot Katalog-Nr. €/Stück	Winterjacke 100815, königsblau/marine Katalog-Nr. €/Stück	Winterjacke 100366, dunkelblau Katalog-Nr. €/Stück	Pilotjacke 100791, dunkelblau Katalog-Nr. €/Stück
3223	S 2957 97,25 3218 118,45 3278 115,10 2992 84,30
3223	M 2956 97,25 3219 118,45 3277 115,10 2991 84,30
3223	L 2955 97,25 3220 118,45 3276 115,10 2990 84,30
3223	XL 2958 97,25 3221 118,45 3279 115,10 2993 84,30
3223	XXL 2953 97,25 3222 118,45 3281 115,10 2988 84,30
3223	XXXL 2954 97,25 3223 118,45 3282 115,10 2989 84,30

(431)

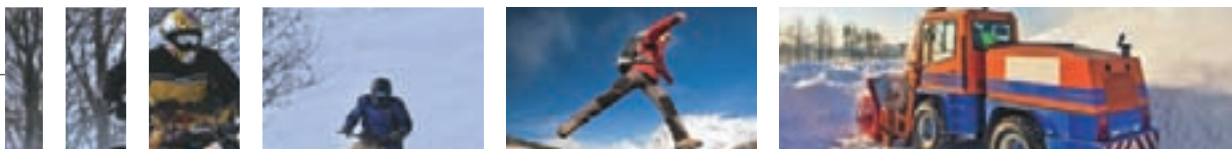



MASCOT® UNIQUE

Komplett neue, zweifarbige Arbeitskleidungskollektion mit neuer Passform und neuen Meterwaren. Die neue Materialkombination mit Tencel® erhöht den Tragekomfort durch besonders weiche und kühlende Eigenschaften. Durch die vielen Farbkombinationen und die breite Produktpalette ist die Kollektion ideal für alle Branchen. Auch in anderen Größen erhältlich.



Arbeitsjacke „Mainz“

51,95€

- Material:** 70 % Polyester, 30 % Tencel®, 340 g/m²
- |Dreifache Kappnähte an den Ärmeln und Seiten
- |Stehkragen
- |Verschluss mit Reißverschluss, Wetterschutzleiste sowie verdeckten Druckknöpfen
- |Rücken ist verlängert
- |Brusttaschen mit Patte und verdeckten Druckknöpfen

- |Leichter Eingriff zur integrierten Handytasche in der Brusttasche
- |Bund mit Druckknopfregulierung
- |Manschetten mit Druckknopfregulierung
- |Kontrastnähte
- |Reflexeffekte
- |Getestet nach EN/ISO 15797 und bewertet von ETSA, zertifiziert nach UV Standard 801, 12.1.10.0016-2



Lieferbare Farben:

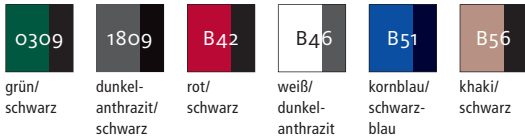

Katalog-Nr.	Farbe	Größe	€/Stück
3226 4896	dunkelanthrazit/schwarz	S	51,95
3226 4895	dunkelanthrazit/schwarz	M	51,95
3226 4894	dunkelanthrazit/schwarz	L	51,95
3226 4897	dunkelanthrazit/schwarz	XL	51,95
3226 4893	dunkelanthrazit/schwarz	XXL	51,95

(470)

Arbeitsjacke „Mainz“

51,95€

- Material:** 70 % Polyester, 30 % Tencel®, 340 g/m²
- |Dreifache Kappnähte an den Ärmeln und Seiten
- |Stehkragen
- |Verschluss mit Reißverschluss, Wetterschutzleiste sowie verdeckten Druckknöpfen
- |Rücken ist verlängert
- |Brusttaschen mit Patte und verdeckten Druckknöpfen
- |Leichter Eingriff zur integrierten Handytasche in der Brusttasche

- |Bund mit Druckknopfregulierung
- |Manschetten mit Druckknopfregulierung
- |Kontrastnähte
- |Reflexeffekte
- |Getestet nach EN/ISO 15797 und bewertet von ETSA, zertifiziert nach UV Standard 801, 12.1.10.0016-2



Lieferbare Farben:

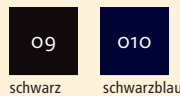

Katalog-Nr.	Farbe	Größe	€/Stück
3226 4953	schwarz	S	51,95
3226 4952	schwarz	M	51,95
3226 4951	schwarz	L	51,95
3226 4954	schwarz	XL	51,95
3226 4950	schwarz	XXL	51,95

(470)

Weste „Hagen“

46,25€

- Material:** 65 % Polyester, 35 % Baumwolle, 270 g/m²
- |Dreifache Kappnähte an den Seiten
- |Stehkragen
- |Verschluss mit Reißverschluss, Wetterschutzleiste sowie verdeckten Druckknöpfen
- |Rücken ist verlängert
- |Brusttaschen mit Patte und verdeckten Druckknöpfen
- |Leichter Eingriff zur integrierten Handytasche in der Brusttasche

- |Bund mit Druckknopfregulierung
- |Kontrastnähte
- |Reflexeffekte
- |Getestet nach EN/ISO 15797 und bewertet von ETSA, zertifiziert nach UV Standard 801, 12.1.10.0016-5



Lieferbare Farben:



Katalog-Nr.	Farbe	Größe	€/Stück
3226 4968	schwarz	S	46,25
3226 4967	schwarz	M	46,25
3226 4966	schwarz	L	46,25
3226 4969	schwarz	XL	46,25
3226 4965	schwarz	XXL	46,25

(470)

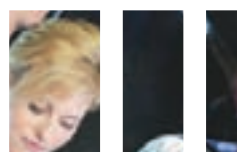

Latzhose „Leipzig“

67,50€

Material: 70 % Polyester, 30 % Tencel®, 340 g/m²

|Dreifache Kappnähte an den Beinen und im Schritt

|Latztasche mit Kugelschreiber-tasche, Handytasche sowie Patte mit verdeckten Druckknöpfen

|Bund ist regulierbar

|Hosenbeine sind ergonomisch geformt

|Hosenschlitz mit Reißverschluss

|Vordertaschen

|Gesäßtaschen, verstärkt

|Hammerschlaufe, verstellbar

|Schräge Schenkeltasche, durch Druckknöpfe individuell einzuteilen

|Zollstocktasche, verstärkt

|Knietaschen aus Cordura® Gewebe, höhenregulierbar und mit Patte sowie Eingriff von oben

|Reflexeffekte

|Getestet nach EN/ISO 15797 und bewertet von ETSA, zertifiziert nach UV Standard 801, 12.1.10.0016–2

Auch in anderen Größen erhältlich

Lieferbare Farben:



Katalog-Nr.	Farbe	Größe	€/Stück
3226 4922	kornblau/schwarzblau	48	67,50
3226 4923	kornblau/schwarzblau	50	67,50
3226 4924	kornblau/schwarzblau	52	67,50
3226 4925	kornblau/schwarzblau	54	67,50
3226 4926	kornblau/schwarzblau	56	67,50
3226 4927	kornblau/schwarzblau	58	67,50
3226 4928	kornblau/schwarzblau	60	67,50

(470)



Hose „Dortmund“

Material: 70 % Polyester, 30 % Tencel®, 340 g/m²

|Dreifache Kappnähte an den Beinen und im Schritt

|Niedrige Taille und formgeschnittener Bund

|Hosenbeine sind ergonomisch geformt

|Werkzeugschlaufe am Bund

|Gesäßtaschen, verstärkt

|Hammerschlaufe, verstellbar

|Schräge Schenkeltasche, durch Druckknöpfe individuell einzuteilen

|Zollstocktasche, verstärkt

|Geräumige Vordertaschen – eine mit leicht zugänglicher Handytasche

|Reflexeffekte

|Getestet nach EN/ISO 15797 und bewertet von ETSA, zertifiziert nach UV Standard 801, 12.1.10.0016–2

Auch in anderen Größen erhältlich

46,75€

Lieferbare Farben:



Katalog-Nr.	Farbe	Größe	€/Stück
3226 4915	kornblau/schwarzblau	48	46,75
3226 4916	kornblau/schwarzblau	50	46,75
3226 4917	kornblau/schwarzblau	52	46,75
3226 4918	kornblau/schwarzblau	54	46,75
3226 4919	kornblau/schwarzblau	56	46,75
3226 4920	kornblau/schwarzblau	58	46,75
3226 4921	kornblau/schwarzblau	60	46,75

(470)



Hose „Oldenburg“

Material: 65 % Polyester, 35 % Baumwolle, 270 g/m²

|Dreifache Kappnähte an den Beinen und im Schritt

|Niedrige Taille und formgeschnittener Bund

|Hosenbeine sind ergonomisch geformt

|Gürtelschlaufen

|Werkzeugschlaufe am Bund

|Gesäßtaschen, verstärkt

|Hammerschlaufe, verstellbar

|Schräge Schenkeltasche, durch Druckknöpfe individuell einzuteilen

|Zollstocktasche, verstärkt

|Reflexeffekte

|Getestet nach EN/ISO 15797 und bewertet von ETSA, zertifiziert nach UV Standard 801, 12.1.10.0016–5

Auch in anderen Größen erhältlich

38,95€

Lieferbare Farben:



Katalog-Nr.	Farbe	Größe	€/Stück
3226 4936	dunkelanthrazit/schwarz	48	38,95
3226 4937	dunkelanthrazit/schwarz	50	38,95
3226 4938	dunkelanthrazit/schwarz	52	38,95
3226 4939	dunkelanthrazit/schwarz	54	38,95
3226 4940	dunkelanthrazit/schwarz	56	38,95
3226 4941	dunkelanthrazit/schwarz	58	38,95
3226 4942	dunkelanthrazit/schwarz	60	38,95

(470)

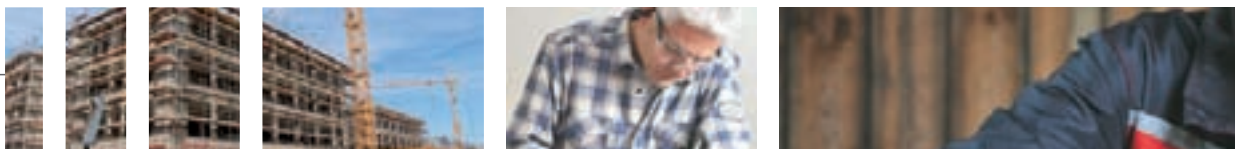

Hose „Erfurt“

Material: 70 % Polyester, 30 % Tencel®, 340 g/m²
 | Dreifache Kappnähte an den Beinen und im Schritt
 | Niedrige Taille und formgeschnittener Bund
 | Hosenbeine sind ergonomisch geformt
 | Hosenschlitz mit Reißverschluss
 | Werkzeugschlaufe am Bund
 | Hammerschlaufe, verstellbar
 | Schräge Schenkeltasche, durch Druckknöpfe individuell einzuteilen

| Zollstocktasche, verstärkt
 | Knietaschen aus Cordura® Gewebe, höhenregulierbar und mit Patte sowie Eingriff von oben
 | Reflexeffekte
 | Getestet nach EN/ISO 15797 und bewertet von ETSA

Auch in anderen Größen erhältlich

Lieferbare Farben:



51,95€

Katalog-Nr.	Farbe	Größe	€/Stück
3226 4908	kornblau/schwarzblau	48	51,95
3226 4909	kornblau/schwarzblau	50	51,95
3226 4910	kornblau/schwarzblau	52	51,95
3226 4911	kornblau/schwarzblau	54	51,95
3226 4912	kornblau/schwarzblau	56	51,95
3226 4913	kornblau/schwarzblau	58	51,95
3226 4914	kornblau/schwarzblau	60	51,95

(470)

Hose „Erfurt“



Material: 70 % Polyester, 30 % Tencel®, 340 g/m²
 | Dreifache Kappnähte an den Beinen und im Schritt
 | Niedrige Taille und formgeschnittener Bund
 | Hosenbeine sind ergonomisch geformt
 | Werkzeugschlaufe am Bund
 | Hammerschlaufe, verstellbar
 | Geräumige Vordertaschen – eine mit leicht zugänglicher Handytasche
 | Schräge Schenkeltasche, durch Druckknöpfe individuell einzuteilen
 | Zollstocktasche, verstärkt
 | Knietaschen aus Cordura® Gewebe, höhenregulierbar und mit Patte sowie Eingriff von oben

| Reflexeffekte
 | Getestet nach EN/ISO 15797 und bewertet von ETSA
Auch in anderen Größen erhältlich

Lieferbare Farben:

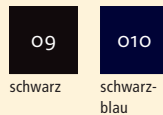

51,95€

Katalog-Nr.	Farbe	Größe	€/Stück
3226 4929	schwarz	48	51,95
3226 4930	schwarz	50	51,95
3226 4931	schwarz	52	51,95
3226 4932	schwarz	54	51,95
3226 4933	schwarz	56	51,95
3226 4934	schwarz	58	51,95
3226 4935	schwarz	60	51,95

(470)

Shorts „Stuttgart“

Material: 65 % Polyester, 35 % Baumwolle, 270 g/m²
 | Dreifache Kappnähte an den Beinen und im Schritt
 | Niedrige Taille und formgeschnittener Bund
 | Werkzeugschlaufe am Bund
 | Geräumige Vordertaschen – eine mit leicht zugänglicher Handytasche
 | Hammerschlaufe, verstellbar
 | Schräge Schenkeltasche, durch Druckknöpfe individuell einzuteilen
 | Zollstocktasche, verstärkt
 | Getestet nach EN/ISO 15797 und bewertet von ETSA, zertifiziert nach UV Standard 801, 12.1.10.0016–5
Auch in anderen Größen erhältlich

Lieferbare Farben:



35,95€



Katalog-Nr.	Farbe	Größe	€/Stück
3226 4943	kornblau/schwarzblau	48	35,95
3226 4944	kornblau/schwarzblau	50	35,95
3226 4945	kornblau/schwarzblau	52	35,95
3226 4946	kornblau/schwarzblau	54	35,95
3226 4947	kornblau/schwarzblau	56	35,95
3226 4948	kornblau/schwarzblau	58	35,95
3226 4949	kornblau/schwarzblau	60	35,95

(470)

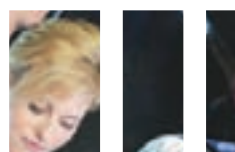



T-Shirt „Potsdam“

Material: 100 % Baumwolle, 195 g/m²

- | Meterware mit Antipilling
- | Kräftige Qualität
- | Vorgeschrumpft
- | Runder Halsausschnitt
- | Rippenbündchen am Hals
- | Nackenbesatz
- | Reflexeffekte

Auch in anderen Größen erhältlich



15,25€

Lieferbare Farben:

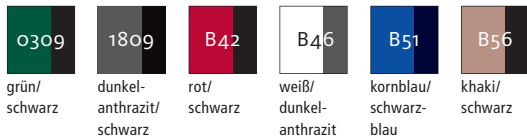

Katalog-Nr.	Farbe	Größe	€/Stück
3226 4876	dunkelanthrazit/schwarz	S	15,25
3226 4875	dunkelanthrazit/schwarz	M	15,25
3226 4874	dunkelanthrazit/schwarz	L	15,25
3226 4877	dunkelanthrazit/schwarz	XL	15,25
3226 4873	dunkelanthrazit/schwarz	XXL	15,25

(470)

T-Shirt „Bielefeld“

Material: 100 % Baumwolle, 195 g/m²

- | Meterware mit Antipilling
- | Kräftige Qualität
- | Vorgeschrumpft
- | Runder Halsausschnitt
- | Rippenbündchen am Hals
- | Nackenbesatz
- | Reflexeffekte

Auch in anderen Größen erhältlich



17,25€

Lieferbare Farben:

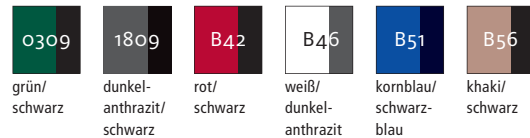

Katalog-Nr.	Farbe	Größe	€/Stück
3226 4891	dunkelanthrazit/schwarz	S	17,25
3226 4890	dunkelanthrazit/schwarz	M	17,25
3226 4889	dunkelanthrazit/schwarz	L	17,25
3226 4892	dunkelanthrazit/schwarz	XL	17,25
3226 4888	dunkelanthrazit/schwarz	XXL	17,25

(470)



Polo-Shirt „Bottrop“

Material: 60 % Baumwolle, 40 % Polyester, 180 g/m²

- | Rippenbündchen am Kragen und an den Ärmeln
- | Knopfleiste
- | Nackenband
- | Reflexeffekte

Auch in anderen Größen erhältlich



20,25€

Lieferbare Farben:

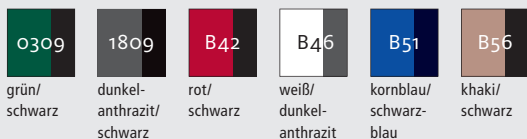

Katalog-Nr.	Farbe	Größe	€/Stück
3226 4881	dunkelanthrazit/schwarz	S	20,25
3226 4880	dunkelanthrazit/schwarz	M	20,25
3226 4879	dunkelanthrazit/schwarz	L	20,25
3226 4882	dunkelanthrazit/schwarz	XL	20,25
3226 4878	dunkelanthrazit/schwarz	XXL	20,25

(470)

Sweatshirt „Witten“

Material: 60 % Baumwolle, 40 % Polyester, 340 g/m²

- | Runder Halsausschnitt
- | Rippenbündchen am Hals, an der Unterkante und an den Handgelenken
- | Nackenband
- | Reflexeffekte

Auch in anderen Größen erhältlich



30,50€

Lieferbare Farben:

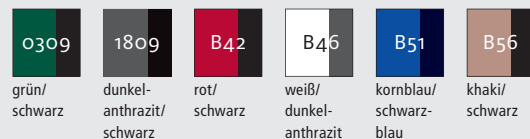

Katalog-Nr.	Farbe	Größe	€/Stück
3226 4886	dunkelanthrazit/schwarz	S	30,50
3226 4884	dunkelanthrazit/schwarz	L	30,50
3226 4885	dunkelanthrazit/schwarz	M	30,50
3226 4887	dunkelanthrazit/schwarz	XL	30,50
3226 4883	dunkelanthrazit/schwarz	XXL	30,50

(470)

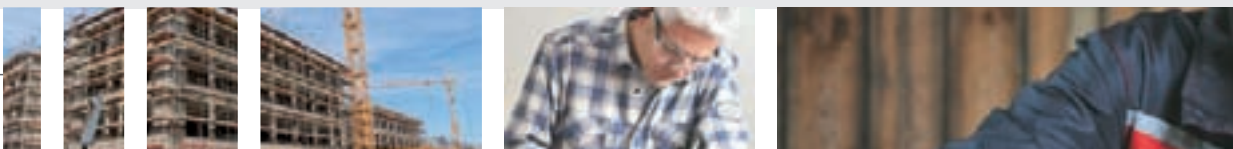

Pilotjacke „Frankfurt“ **86,95€**

Material: 100 % Polyester, 255 g/m²
 | Atmungsaktiv, wind- und wasserdicht
 | Nähte sind verklebt
 | Kapuze ist abnehmbar, gefüttert und mit verstellbaren Elastikschnüren versehen
 | Futter aus gestepptem Fleece
 | Verschluss mit Reißverschluss und Wetterschutzleiste mit Druckknöpfen
 | Reißverschluss tasche unter der Wetterschutzleiste
 | Leichter Eingriff zur integrierten Handtasche in der Brusttasche
 | Rippenbündchen (verdeckt unter der Wetterschutzleiste) an den Handgelenken

| Innen verstellbares Zugband in Hüfthöhe
 | Reißverschluss im Futter am Rücken zwecks Anbringen eines Logos/einer Stickerei
 | Reflexeffekte
 | Zertifiziert nach EN 343 – Kl. 3/1 und EN 342 – Kl. 3/2 (2,0 clo)



Lieferbare Farben:



Katalog-Nr.	Farbe	Größe	€/Stück
3226 4901	dunkelanthrazit/schwarz	S	86,95
3226 4900	dunkelanthrazit/schwarz	M	86,95
3226 4899	dunkelanthrazit/schwarz	L	86,95
3226 4902	dunkelanthrazit/schwarz	XL	86,95
3226 4898	dunkelanthrazit/schwarz	XXL	86,95

Auch andere Größen erhältlich.

(470)

Pilotjacke „Frankfurt“



Material: 100 % Polyester, 255 g/m²
 | Atmungsaktiv, wind- und wasserdicht
 | Nähte sind verklebt
 | Kapuze ist abnehmbar, gefüttert und mit verstellbaren Elastikschnüren versehen
 | Futter aus gestepptem Fleece
 | Verschluss mit Reißverschluss und Wetterschutzleiste mit Druckknöpfen
 | Reißverschluss tasche unter der Wetterschutzleiste
 | Leichter Eingriff zur integrierten Handtasche in der Brusttasche
 | Rippenbündchen (verdeckt unter der Wetterschutzleiste) an den Handgelenken

| Innen verstellbares Zugband in Hüfthöhe
 | Reißverschluss im Futter am Rücken zwecks Anbringen eines Logos/einer Stickerei
 | Reflexeffekte
 | Zertifiziert nach EN 343 – Kl. 3/1 und EN 342 – Kl. 3/2 (2,0 clo)



86,95€

Lieferbare Farben:



Katalog-Nr.	Farbe	Größe	€/Stück
3226 4958	schwarz	S	86,95
3226 4957	schwarz	M	86,95
3226 4956	schwarz	L	86,95
3226 4959	schwarz	XL	86,95
3226 4955	schwarz	XXL	86,95

Auch andere Größen erhältlich.

(470)

Softshell-Jacke mit Stretch „Dresden“

Material: 100 % Polyester, 305 g/m²
 | Atmungsaktiv, winddicht und wasserabweisend
 | Fleece an der Innenseite
 | Verschluss mit Reißverschluss und inwendiger Wetterschutzleiste

| Ärmel sind Fasson geschnitten
 | Klettverschluss an den Handgelenken
 | Gummizug in der Unterkante, regulierbar
 | Kontrastnähte
 | Reflexeffekte

Lieferbare Farben:

66,95€



Katalog-Nr.	Farbe	Größe	€/Stück
3226 4906	dunkelanthrazit/schwarz	S	66,95
3226 4905	dunkelanthrazit/schwarz	M	66,95
3226 4904	dunkelanthrazit/schwarz	L	66,95
3226 4907	dunkelanthrazit/schwarz	XL	66,95
3226 4903	dunkelanthrazit/schwarz	XXL	66,95

Auch andere Größen erhältlich.

(470)

Softshell-Jacke mit Stretch „Dresden“

Material: 100 % Polyester, 305 g/m²
 | Atmungsaktiv, winddicht und wasserabweisend
 | Fleece an der Innenseite
 | Verschluss mit Reißverschluss und inwendiger Wetterschutzleiste

| Ärmel sind Fasson geschnitten
 | Klettverschluss an den Handgelenken
 | Gummizug in der Unterkante, regulierbar
 | Kontrastnähte
 | Reflexeffekte

Lieferbare Farben:

66,95€



Katalog-Nr.	Farbe	Größe	€/Stück
3226 4963	schwarz	S	66,95
3226 4962	schwarz	M	66,95
3226 4961	schwarz	L	66,95
3226 4964	schwarz	XL	66,95
3226 4960	schwarz	XXL	66,95

Auch andere Größen erhältlich.

(470)

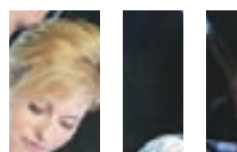



MASCOT® FRONTLINE

Die Kollektion wurde speziell für Kuriere, Techniker und diejenigen, die im Servicebereich tätig sind, entwickelt. Wenn Sie Kleidung möchten, in der Platz ist sich zu bewegen, die einiges aushalten kann und trotzdem präsentabel aussieht, dann ist die MASCOT® FRONTLINE Kollektion genau das Richtige für Sie! Neben einer großen Auswahl an Farben und Modellen, hierunter auch Modelle speziell für Damen, finden Sie hier Kleidung die leicht, weich und strapazierfähig ist. **Auch in anderen Größen erhältlich.**

Pilotjacke „Paros“

100 % Nylon, 140 g/m²

- |Atmungsaktiv, wind- und wasserdicht
- |Leichte Meterware. Futter aus Fleece
- |Steppfutter in den Ärmeln
- |Kapuze ist abnehmbar, gefüttert und mit verstellbaren Elastikschnüren versehen
- |Mit Reißverschluss, doppelter Wetterschutzleiste sowie verdeckten Druckknöpfen
- |Vordertaschen mit Reißverschluss
- |Kontraste in rot
- |Reflexeffekte
- |Zertifiziert nach EN 343 - Kl. 2/2



|103,50€

Lieferbare Farben:

Katalog-Nr.	Farbe	Größe	€/Stück
3226 3551	schwarz	S	103,50
3226 3552	schwarz	M	103,50
3226 3553	schwarz	L	103,50
3226 3554	schwarz	XL	103,50
3226 3555	schwarz	XXL	103,50

(470)



TIPP

MIT MODELLEN
SPEZIELL FÜR
DAMEN

Servicehose „Rhodos“

65 % Polyester, 35 % Baumwolle,
260 g/m²

- |Zweifache und dreifache Kappnähte an den Beinen und im Schritt
- |Niedrige Taille und formgeschnittener Bund
- |Hosenbeine sind ergonomisch geformt
- |Schenkeltaschen, eine mit Patte und Klettverschluss und eine mit verdecktem Reißverschluss
- |Kontraste in rot



|57,50€

Katalog-Nr.	Farbe	Größe	€/Stück
3226 3531	schwarz	48	57,50
3226 3532	schwarz	50	57,50
3226 3533	schwarz	52	57,50
3226 3534	schwarz	54	57,50
3226 3535	schwarz	56	57,50
3226 3536	schwarz	58	57,50
3226 3537	schwarz	60	57,50

(470)



Strickpullover „Naxos“

50 % Baumwolle, 50 % Acryl, 540 g/m²

- |Futter, winddicht
- |Reißverschluss am Hals, mit Wetterschutzleiste
- |Handybrusttasche mit Reißverschluss
- |Leinen an verschiedenen Stellen des Produktes
- |Ärmeltasche mit Klettverschluss
- |Kontraste in rot



|58,95€

Katalog-Nr.	Farbe	Größe	€/Stück
3226 3461	schwarz	S	58,95
3226 3462	schwarz	M	58,95
3226 3463	schwarz	L	58,95
3226 3464	schwarz	XL	58,95
3226 3465	schwarz	XXL	58,95

(471)

Lieferbare Farben:



Bundhose „Limnos“

65 % Polyester, 35 % Baumwolle, 260 g/m²
 | Zweifache und dreifache Kappnähte an den Beinen und im Schritt
 | Niedrige Taille und formgeschnittener Bund
 | Hosenbeine sind ergonomisch geformt
 | Schenkeltaschen, eine mit Patte und Klettverschluss und eine mit verdecktem Reißverschluss
 | Handschenkeltasche mit Patte und verstellbarem Klettverschluss
 | Kontraste in rot
 | Reflexeffekte
Auch in anderen Größen erhältlich



Lieferbare Farben:



50,50€

Katalog-Nr.	Farbe	Größe	€/Stück
3226 3295	schwarzblau	48	50,50
3226 3296	schwarzblau	50	50,50
3226 3297	schwarzblau	52	50,50
3226 3298	schwarzblau	54	50,50
3226 3300	schwarzblau	56	50,50
3226 3299	schwarzblau	58	50,50
3226 3301	schwarzblau	60	50,50

(470)

Polo-Shirt „Kreta“

100 % Baumwolle, 270 g/m²
 | Leinenkragen
 | Knopfleiste
 | Leinen an verschiedenen Stellen des Produktes
 | Handybrusttasche mit Reißverschluss
 | Kontraste in rot
Auch in anderen Größen erhältlich



19,75€

Lieferbare Farben:

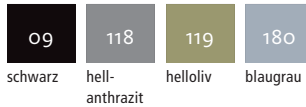

Katalog-Nr.	Farbe	Größe	€/Stück
3226 3307	schwarz	S	19,75
3226 3306	schwarz	M	19,75
3226 3305	schwarz	L	19,75
3226 3308	schwarz	XL	19,75
3226 3302	schwarz	XXL	19,75
3226 3303	schwarz	XXXL	19,75

(470)

Polo-Shirt „Ios“

100 % Baumwolle, 270 g/m²
 | Leinenkragen
 | Knopfleiste
 | Leinen an verschiedenen Stellen des Produktes
 | Handybrusttasche mit Reißverschluss
 | Kontraste in rot
Auch in anderen Größen erhältlich



23,95€

Lieferbare Farben:

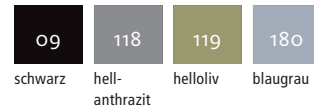

Katalog-Nr.	Farbe	Größe	€/Stück
3226 3309	blaugrau	S	23,95
3226 3310	blaugrau	M	23,95
3226 3311	blaugrau	L	23,95
3226 3312	blaugrau	XL	23,95
3226 3313	blaugrau	XXL	23,95

(470)

Hemd „Tripoli“

100 % Baumwolle, 175 g/m²
 | Streifen an der Krageninnenseite sowie an den Manschetten
 | Knopfleiste
 | Ärmel können hochgekrempelt und mit Knopf befestigt werden
 | Manschetten mit Knopfregulierung
Auch in anderen Größen erhältlich

30,50€



Katalog-Nr.	Farbe	Größe	€/Stück
3226 3314	oxfordblau	37–38	30,50
3226 3315	oxfordblau	39–40	30,50
3226 3316	oxfordblau	41–42	30,50
3226 3317	oxfordblau	43–44	30,50
3226 3318	oxfordblau	45–46	30,50

(470)



MASCOT® IMAGE

Die MASCOT® IMAGE Kollektion ist aufgrund ihrer Farben- und Produktvielfalt besonders beliebt. Hier gibt es eine große Flexibilität bei der Wahl von Größen, Schrittlängen, Farben und Materialien. Daher bietet sich MASCOT® IMAGE auch besonders für Unternehmen an, die ein einheitliches, starkes Signal nach außen senden möchten.

Auch in anderen Größen erhältlich

Lieferbare Farben:

21	31	51	61	111	881	1101	8889	9888	88802
Rot/ Marine	Grün/ Marine	Khaki/ Marine	Weiß/ Marine	Marine/ Kornblau	Hellgrau/ Marine	Kornblau/ Marine	Anthrazit/ Schwarz	Schwarz/ Anthrazit	Anthrazit/ Rot



TOPP

VIELE FARBKOMBINATIONEN



Abb. zeigt anthrazit/rot

60,75€

Latzhose „Milano“

- 65 % Polyester, 35 % Baumwolle, 310 g/m²
- |Dreifache Kappnähte an den Beinen und im Schritt
- |Schulterträger aus Stoff, verstellbar und mit kurzem, kräftigem Gummizug sowie Kunststoffschnallen versehen
- |Latztasche mit Patte und Kugelschreibertaschen
- |Innentasche mit Klettverschluss
- |Bund ist regulierbar
- |Schenkeltasche mit Patte und Klettverschluss
- |Hammerschlaufe, verstellbar
- |Knietaschen, höhenregulierbar



Abb. zeigt anthrazit/rot

45,95€

Arbeitsjacke „Como“

- 65 % Polyester, 35 % Baumwolle, 310 g/m²
- |Zweifache Kappnähte an den Ärmeln und dreifache Kappnähte an den Seiten
- |Mit Reißverschluss, Wetterschutzleiste mit Druckknöpfen
- |Ärmeltasche mit Klettverschluss
- |Bund mit Druckknopfregulierung
- |Dehnfalten im Rücken
- |Ventilation unter den Ärmeln



Abb. zeigt anthrazit/rot

45,25€

Arbeitshose „Torino“

- 65 % Polyester, 35 % Baumwolle, 310 g/m²
- |Dreifache Kappnähte an den Beinen und im Schritt
- |Hammerschlaufe, verstellbar
- |Schenkeltasche mit Patte und Klettverschluss
- |Zollstocktasche, verstärkt, mit kleiner Tasche außen
- |Knietaschen, höhenregulierbar

Katalog-Nr.	Größe	„Milano“ Katalog-Nr. €/Stück	„Como“ Katalog-Nr. €/Stück	„Torino“ Katalog-Nr. €/Stück
3226	48 3030 60,75 3010 45,95 3250 45,25
3226	50 3031 60,75 3011 45,95 3251 45,25
3226	52 3032 60,75 3012 45,95 3252 45,25
3226	54 3033 60,75 3013 45,95 3253 45,25
3226	56 3034 60,75 3014 45,95 3254 45,25
3226	58 3035 60,75 3015 45,95 3255 45,25
3226	60 3036 60,75 3016 45,95 3256 45,25

(470)



Short „Lido“

65 % Polyester, 35 % Baumwolle,
310 g/m²

- |Dreifache Kappnähte an den Beinen und im Schritt
- |Hammerschlaufe, verstellbar
- |Schenkeltasche mit Patte und Klettverschluss
- |Zollstocktasche



Lieferbare Farben:

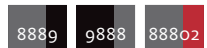

anthrazit/ schwarz/ anthrazit/
schwarz anthrazit rot



rot/ grün/ khaki/ weiß/ hellgrau/ kornblau/
marine marine marine marine marine marine

|35,95€

Katalog-Nr.	Größe	€/Stück
3226 3591	48	35,95
3226 3592	50	35,95
3226 3593	52	35,95
3226 3594	54	35,95
3226 3595	56	35,95
3226 3596	58	35,95
3226 3597	60	35,95

(470)



T-Shirt „Albano“

100 % Baumwolle, 195 g/m²

- |Meterware mit Antipilling
- |Rippenbündchen am Hals
- |Nackenbesatz
- |Schlitze an den Seiten
- |Rücken ist verlängert
- |Kontrastnähte



Lieferbare Farben:



schwarz/ rot/
anthrazit anthrazit

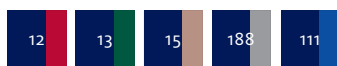

marine/ marine/ marine/ marine/ marine/
rot grün khaki hellgrau kornblau

|13,75€

Katalog-Nr.	Größe	€/Stück
3226 3441	S	13,75
3226 3442	M	13,75
3226 3443	L	13,75
3226 3444	XL	13,75
3226 3445	XXL	13,75

(470)

Polo-Shirt „Bianco“

60 % Baumwolle, 40 % Polyester, 180 g/m²

- |Rippenbündchen am Kragen
- |Reißverschluss am Hals
- |Brusttasche
- |Schlitze an den Seiten
- |Rücken ist verlängert
- |Kontrastnähte



Lieferbare Farben:



marine/ schwarz/ rot/
hellgrau anthrazit anthrazit



marine/ marine/ marine/
kornblau rot grün

|15,75€

Katalog-Nr.	Größe	€/Stück
3226 3451	S	15,75
3226 3452	M	15,75
3226 3453	L	15,75
3226 3454	XL	15,75
3226 3455	XXL	15,75

(470)

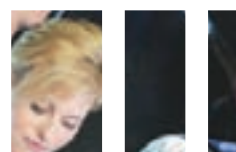



MASCOT® IMAGE

Auch in anderen Größen erhältlich

Overall „Verona“

65% Polyester, 35 % Baumwolle, 310 g/m²

- | Zweifache Kappnähte an den Ärmeln und dreifache Kappnähte an den Beinen und im Schritt
- | Verschluss mit Zwei-Wege-Reißverschluss, Wetterschutzleiste und Druckknöpfen
- | Eingriff zur Innenseite an beiden Seiten
- | Schenkeltasche mit Patte und Klettverschluss
- | Zollstocktasche
- | Ärmeltasche mit Klettverschluss
- | Manschetten mit Druckknopfregulierung
- | Gummizug und Dehnfalte im Rücken
- | Ventilation unter den Ärmeln

Lieferbare Farben:



82,95€



Katalog-Nr.	Größe	€/Stück
3226 3319	48	82,95
3226 3320	50	82,95
3226 3321	52	82,95
3226 3322	54	82,95
3226 3323	56	82,95
3226 3324	58	82,95
3226 3325	60	82,95

(470)

Jacke „Savona“

100 % Polyester, Mascotex®, 240 g/m²

- | Atmungsaktiv, wind- und wasserdicht
- | Steppfutter mit Reißverschluss herausnehmbar
- | Mit Zwei-Wege-Reißverschluss, doppelter Wetterschutzleiste und verdeckten Druckknöpfen
- | Harmonikataschen mit Patte und extra Taschen
- | Gummizug, regulierbar
- | Zertifiziert nach EN 343 - Kl. 3/3



Lieferbare Farben:



125,00€

kornblau/ anthrazit/ anthrazit/
marine schwarz rot

Katalog-Nr.	Größe	€/Stück
3242 4110	S	125,00
3242 4111	M	125,00
3242 4112	L	125,00
3242 4113	XL	125,00
3242 4114	XXL	125,00

(471)

Microfleecejacke „Messina“

100% Polyester, 280 g/m²

- | Meterware mit Antipilling
- | Brusttasche mit Reißverschluss
- | Vordertaschen mit Reißverschluss
- | Ärmel sind fassongeschnitten
- | Gummizug in der Unterkante, regulierbar



Lieferbare Farben:

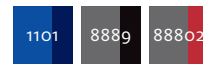

28,75€

kornblau/ anthrazit/ anthrazit/
marine schwarz rot

Katalog-Nr.	Größe	€/Stück
3226 3611	S	28,75
3226 3612	M	28,75
3226 3613	L	28,75
3226 3614	XL	28,75
3226 3615	XXL	28,75

(470)





MASCOT® IMAGE

Auch in anderen Größen erhältlich

Winterweste „Trento“

60 % Baumwolle, 40 % Nylon, Bärennylon®, 240g/m²

- |Wasserabweisend
- |Steppfutter mit Reißverschluss, herausnehmbar und separat tragbar - Tasche mit Klettverschluss versehen
- |Mit Reißverschluss, Wetterschutzleiste mit Druckknöpfen
- |Bund mit Druckknopfregulierung
- |Dehnfalten im Rücken



51,95€

Lieferbare Farben:

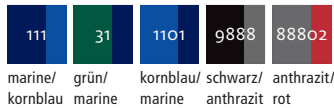

Katalog-Nr.	Größe	€/Stück
3242 4490	S	51,95
3242 4491	M	51,95
3242 4492	L	51,95
3242 4493	XL	51,95
3242 4494	XXL	51,95

(471)

Pilotjacke „Bolzano“

60 % Baumwolle, 40 % Nylon, Bärennylon®, 240 g/m²

- |Wasserabweisend
- |Futter aus Kunstpelz am Körper
- |Futter aus Stepp in den Ärmeln
- |Verschluss mit Reißverschluss und inwendiger Wetterschutzleiste
- |Ärmeltasche mit Reißverschluss
- |Rippenbündchen an der Unterkante und an den Handgelenken

66,50€



Lieferbare Farben:

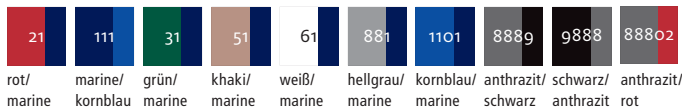

Katalog-Nr.	Größe	€/Stück
3242 4140	S	66,50
3242 4141	M	66,50
3242 4142	L	66,50
3242 4143	XL	66,50
3242 4144	XXL	66,50

(470)



Pilotjacke „Livigno“

60 % Baumwolle, 40 % Nylon, Bärennylon®, 240 g/m²

- |Wasserabweisend
- |Futter aus Kunstpelz mit Reißverschluss herausnehmbar
- |Kragen aus Kunstpelz, abnehmbar
- |Ärmel sind abnehmbar
- |Steppfutter in den Ärmeln
- |Ärmeltasche mit Reißverschluss
- |Rippbündchen an der Unterkante und an den Handgelenken
- |Äußerer Reißverschluss für Kapuze



79,95€

Lieferbare Farben:

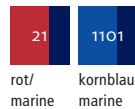

Katalog-Nr.	Größe	€/Stück
3242 4190	S	79,95
3242 4191	M	79,95
3242 4192	L	79,95
3242 4193	XL	79,95
3242 4194	XXL	79,95

(471)

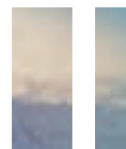
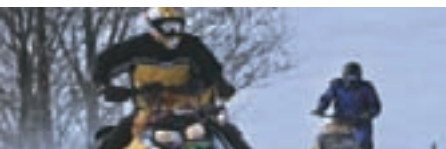



MASCOT® ORIGINALS

Wie der Name schon sagt, finden Sie hier die Klassiker an Arbeitskleidung. Strapazierfähige, funktionelle Produkte in kräftiger Qualität in einer Fülle von Farben, die alle Branchen innerhalb von Industrie und Handwerk abdecken. Die MASCOT® ORIGINALS Kollektion umfasst alles von Arbeitshosen, über T-Shirts und Unterbekleidung bis zu Winterkleidung aus wetterbeständigem Bärennylon® oder Mascotex®. Auch in anderen Größen erhältlich.



Winterkombi „Thule“

- 60 % Baumwolle, 40 % Nylon, Bärennylon®, 240 g/m²
- |Wasserabweisend
- |Futter aus Kunstpelz am Körper, Steppfutter in Beinen und Ärmeln
- |Mit Zwei-Wege-Reißverschluss
- |Wetterschutzleiste und Druckknöpfen
- |Gummizug in der Taille
- |Eingriff zur Innenseite an beiden Seiten
- |Gummizug (verdeckt) im Rücken
- |Reißverschluss mit Wetterschutzleiste am äußeren Beinabschluss
- |Klettverschluss an den Fußgelenken
- |Ärmeltasche mit Reißverschluss
- |Äußerer Reißverschluss für Kapuze



01 | **97,95€**

marine



Abb. zeigt grün

40,75€

Winterweste „Sölden“

60 % Baumwolle, 40 % Nylon, Bärennylon®, 240 g/m²

- |Wasserabweisend
- |Futter aus Kunstpelz
- |Brusttasche mit Patte
- |Handybrusttasche mit verstellbarer Patte
- |Kugelschreibertaschen
- |Vordertaschen

Lieferbare Farben:



Abb. zeigt rot

75,95€

Pilotjacke „Innsbruck“

60 % Baumwolle, 40 % Nylon, Bärennylon®, 240 g/m²

- |Wasserabweisend
- |Kragen aus Kunstpelz, abnehmbar
- |Futter aus Kunstpelz mit Reißverschluss herausnehmbar
- |Steppfutter in den Ärmeln
- |Ärmel sind abnehmbar
- |Brusttaschen mit Reißverschluss
- |Vordertaschen
- |Ärmeltasche mit Reißverschluss
- |Kugelschreibertaschen
- |Rippbündchen an der Unterkante und an den Handgelenken
- |Äußerer Reißverschluss für Kapuze

Lieferbare Farben:



Abb. zeigt marine

57,50€

Pilotjacke „Alaska“

60 % Baumwolle, 40 % Nylon, Bärennylon®, 240 g/m²

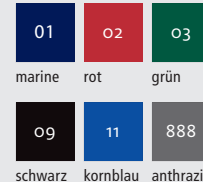
- |Wasserabweisend
- |Futter aus Kunstpelz am Körper, Steppfutter in den Ärmeln
- |Brusttaschen mit Reißverschluss
- |Vordertaschen
- |Ärmeltasche mit Reißverschluss
- |Kugelschreibertaschen
- |Rippbündchen an der Unterkante und an den Handgelenken

Lieferbare Farben:



Katalog-Nr.	Größe	„Thule“ Katalog-Nr. €/Stück	„Sölden“ Katalog-Nr. €/Stück	„Innsbruck“ Katalog-Nr. €/Stück	„Alaska“ Katalog-Nr. €/Stück
3242	S 4100 97,95 5071 40,75 4240 75,95 5061 57,50
3242	M 4101 97,95 5072 40,75 4241 75,95 5062 57,50
3242	L 4102 97,95 5073 40,75 4242 75,95 5063 57,50
3242	XL 4103 97,95 5074 40,75 4243 75,95 5064 57,50
3242	XXL 4104 97,95 5075 40,75 4244 75,95 5065 57,50

(471)





tested to work

MASCOT® CROSSOVER

Neue Kollektion, in der sowohl alle modischen Neuheiten als auch die populären Shirts aus existierenden Kollektionen zusammengefasst sind. Die Kollektion bietet für jeden Geschmack etwas. Nicht zuletzt für diejenigen, die gerne im Trend liegen und Arbeitskleidung tragen möchten, die sich von der Masse abhebt. Auch in anderen Größen erhältlich.



T-Shirt „Java“

- 100 % Baumwolle, 170 g/m²
- | Meterware mit Antipilling
- | Kräftige Qualität
- | Vorgeschumpft
- | Ribbündchen am Hals
- | Nackenband



Abb. zeigt hellblau

7,95€

Lieferbare Farben:

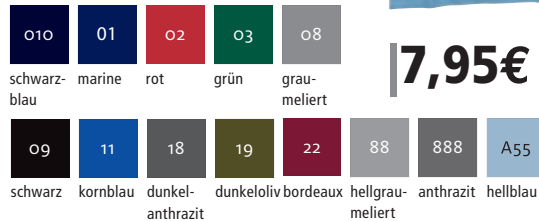

Polo-Shirt „Borneo“

- 60 % Baumwolle,
- 40 % Polyester, 180 g/m²
- | Ribbündchen am Kragen und an den Ärmeln
- | Knopfleiste
- | Brusttasche



Abb. zeigt bordeauxrot

11,75€

Lieferbare Farben:

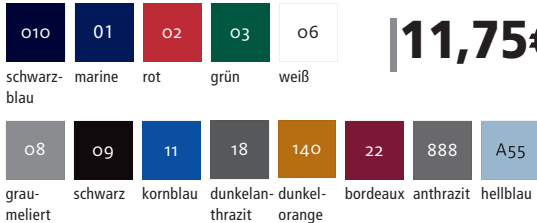

Sweatshirt „Caribien“

- 60 % Baumwolle,
- 40 % Polyester, 310 g/m²
- | Gekämmte Baumwolle
- | Ribbündchen am Hals, an der Unterkante und an den Handgelenken
- | Nackenband



Abb. zeigt grün

17,50€

Lieferbare Farben:

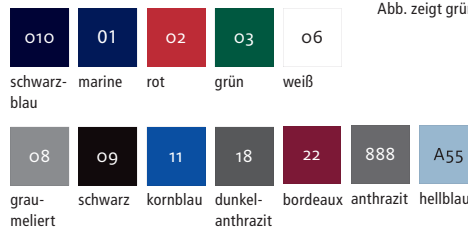

Katalog-Nr.	Größe	„Java“ Katalog-Nr. €/Stück	„Borneo“ Katalog-Nr. €/Stück	„Caribien“ Katalog-Nr. €/Stück
3226 ...	S	... 3421 7,95	... 3431 11,75	... 3411 17,50
3226 ...	M	... 3422 7,95	... 3432 11,75	... 3412 17,50
3226 ...	L	... 3423 7,95	... 3433 11,75	... 3413 17,50
3226 ...	XL	... 3424 7,95	... 3434 11,75	... 3414 17,50
3226 ...	XXL	... 3425 7,95	... 3435 11,75	... 3415 17,50

(470)

Hemd „Greenwood“

- 100 % Baumwolle, 200 g/m²
- | Zweifache Kappnähte an den Ärmeln und den Seiten
- | Knopfleiste
- | Kragen mit verdecktem Button Down
- | Brusttaschen mit Patte
- | Ärmelschlitz, verstärkt
- | Manschetten mit Knopfgulierung

Lieferbare Farben:



25,95€

Katalog-Nr.	Farbe	Größe	€/Stück
3226 3326	dunkelanthrazit	37-38	25,95
3226 3327	dunkelanthrazit	39-40	25,95
3226 3328	dunkelanthrazit	41-42	25,95
3226 3329	dunkelanthrazit	43-44	25,95
3226 3330	dunkelanthrazit	45-46	25,95

(470)

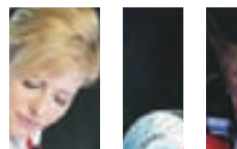



MASCOT® INDUSTRY

Wurde speziell für die Industrie entwickelt. Beim Entwicklungsprozess der Kollektion wurden Industriegewerkschaften mit einbezogen und sind daher für eine Industriewäsche geeignet. Die Produkte gibt es sowohl in einer luftigen Canvas-Qualität aus Polyester/Baumwolle als auch aus Baumwolle. **Getestet nach EN ISO 15797** bewertet von ETSA. Auch in anderen Größen erhältlich.



Arbeitsjacke „Tulsa“

- 65 % Polyester, 35 % Baumwolle, 260 g/m²
- |Dreifache Kappnähte an den Ärmeln, Schultern und Seiten
- |Stehkragen
- |Verschluss mit Reißverschluss, Wetterschutzleiste sowie verdeckten Druckknöpfen
- |Rücken ist verlängert
- |Reißverschluss tasche unter der Wetterschutzleiste
- |Bund mit Druckknopfregulierung
- |Manschetten mit Druckknopfregulierung
- |Reflexeffekte



41,75€

Katalog-Nr.	Farbe	Größe	€/Stück
3226 3742	schwarzblau	S	41,75
3226 3743	schwarzblau	M	41,75
3226 3744	schwarzblau	L	41,75
3226 3745	schwarzblau	XL	41,75
3226 3746	schwarzblau	XXL	41,75

Lieferbare Farben:



(470)

Latzhose „Richmond“

- 65 % Polyester, 35 % Baumwolle, 260 g/m²
- |Dreifache Kappnähte an den Beinen und im Schritt
- |Latztasche mit Kugelschreiberfach und Patte mit verdeckten Druckknöpfen
- |Bund ist regulierbar
- |Hosenbeine sind ergonomisch geformt
- |Hammerschlaufe, verstellbar
- |Schenkeltasche mit Patte und verdeckten Druckknöpfen
- |Zollstocktasche
- |Knietaschen aus Polyester
- |Kontrastnähte
- |Reflexeffekte



52,95€

Katalog-Nr.	Farbe	Größe	€/Stück
3226 3747	schwarzblau	48	52,95
3226 3748	schwarzblau	50	52,95
3226 3749	schwarzblau	52	52,95
3226 3750	schwarzblau	54	52,95
3226 3751	schwarzblau	56	52,95
3226 3752	schwarzblau	58	52,95
3226 3753	schwarzblau	60	52,95

Lieferbare Farben:

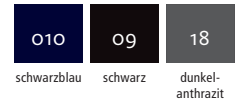

(470)

Hose „Houston“

- 65 % Polyester, 35 % Baumwolle, 260 g/m²
- |Dreifache Kappnähte an den Beinen und im Schritt
- |Niedrige Taille und formgeschnittener Bund
- |Hosenbeine sind ergonomisch geformt
- |Hammerschlaufe, verstellbar
- |Schenkeltasche mit Patte und verdeckten Druckknöpfen
- |Zollstocktasche, verstärkt
- |Knietaschen aus Polyester
- |Kontrastnähte
- |Reflexeffekte



45,50€

Katalog-Nr.	Farbe	Größe	€/Stück
3226 3754	schwarz	48	45,50
3226 3755	schwarz	50	45,50
3226 3756	schwarz	52	45,50
3226 3757	schwarz	54	45,50
3226 3758	schwarz	56	45,50
3226 3759	schwarz	58	45,50
3226 3760	schwarz	60	45,50

Lieferbare Farben:



(470)

Servicehose „New Haven“

- 65 % Polyester, 35 % Baumwolle, 260 g/m²
- |Dreifache Kappnähte an den Beinen und im Schritt
- |Niedrige Taille und formgeschnittener Bund
- |Hosenbeine sind ergonomisch geformt
- |Schenkeltaschen mit Patte und extra Taschen
- |Reflexeffekte



37,95€

Katalog-Nr.	Farbe	Größe	€/Stück
3226 3761	schwarz	48	37,95
3226 3762	schwarz	50	37,95
3226 3763	schwarz	52	37,95
3226 3764	schwarz	54	37,95
3226 3765	schwarz	56	37,95
3226 3766	schwarz	58	37,95
3226 3767	schwarz	60	37,95

Lieferbare Farben:



(470)





Arbeitsjacke „Rockford“

- 65 % Polyester, 35 % Baumwolle, 270 g/m²
- |Dreifache Kappnähte an den Ärmeln, Schultern und Seiten
- |Stehkragen
- |Verschluss mit Reißverschluss, Wetterschutzleiste sowie verdeckten Druckknöpfen
- |Brusttaschen mit Patte und verdeckten Druckknöpfen
- |D-Ring
- |Innentaschen
- |Manschetten mit Druckknopfregulierung
- |Bund mit Druckknopfregulierung
- |Kontrastnähte

Lieferbare Farben:

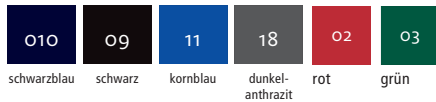

Hose „Pittsburgh“

- 65 % Polyester, 35 % Baumwolle, 270 g/m²
- |Dreifache Kappnähte an den Beinen und im Schritt
- |Hosenbeine sind ergonomisch geformt
- |Schenkeltasche mit Patte und verdeckten Druckknöpfen
- |Zollstocktasche, verstärkt
- |Knietaschen, höhenregulierbar
- |Kontrastnähte

Lieferbare Farben:

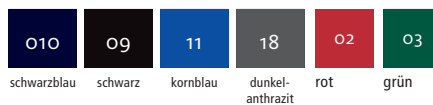

Latzhose „Newark“

- 65 % Polyester, 35 % Baumwolle, 270 g/m²
- |Dreifache Kappnähte an den Beinen und im Schritt
- |Latztasche mit Patte und verdeckten Druckknöpfen
- |Bund ist regulierbar
- |Schenkeltasche mit Patte und verdeckten Druckknöpfen
- |Zollstocktasche, verstärkt
- |Knietaschen, höhenregulierbar
- |Kontrastnähte

Lieferbare Farben:



|45,50€



|38,25€



|33,75€



Katalog-Nr.	Farbe	Größe	€/Stück
3226 3768	kornblau	S	38,25
3226 3769	kornblau	M	38,25
3226 3770	kornblau	L	38,25
3226 3771	kornblau	XL	38,25
3226 3772	kornblau	XXL	38,25

(470)

Katalog-Nr.	Farbe	Größe	€/Stück
3226 3773	schwarz	48	33,75
3226 3774	schwarz	50	33,75
3226 3775	schwarz	52	33,75
3226 3776	schwarz	54	33,75
3226 3777	schwarz	56	33,75
3226 3778	schwarz	58	33,75
3226 3779	schwarz	60	33,75

(470)

Katalog-Nr.	Farbe	Größe	€/Stück
3226 3780	kornblau	48	45,50
3226 3781	kornblau	50	45,50
3226 3782	kornblau	52	45,50
3226 3783	kornblau	54	45,50
3226 3784	kornblau	56	45,50
3226 3785	kornblau	58	45,50
3226 3786	kornblau	60	45,50

(470)

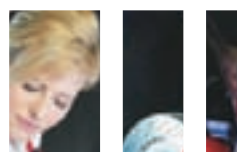



Soft-Shell-Jacke „Tampa“

100 % Polyester, 270 g/m²

- |Atmungsaktiv, winddicht und wasserabweisend
- |Fleece an der Innenseite
- |Verschluss mit Reißverschluss und inwendiger Wetterschutzleiste
- |Ärmel sind Fassung geschnitten
- |Klettverschluss an den Handgelenken
- |Gummizug in der Unterkante, regulierbar
- |Reflexeffekte

45,25€



Lieferbare Farben:

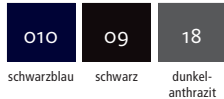

Katalog-Nr.	Farbe	Größe	€/Stück
3226 3787	schwarz	S	45,25
3226 3788	schwarz	M	45,25
3226 3789	schwarz	L	45,25
3226 3790	schwarz	XL	45,25
3226 3791	schwarz	XXL	45,25

(471)

Pilotjacke „Bloomington“

100 % Polyester, 270 g/m²

- |Atmungsaktiv, winddicht und wasserabweisend
- |Futter aus Kunstpelz am Körper
- |Futter aus Stepp in den Ärmeln
- |Rücken ist verlängert
- |Verschluss mit Reißverschluss, Wetterschutzleiste sowie verdeckten Druckknöpfen
- |Reißverschluss tasche unter der Wetterschutzleiste
- |Rippbündchen (verdeckt unter der Wetterschutzleiste) und Druckknopfverschluss an den Handgelenken
- |Innen verstellbares Zugband in Hüfthöhe
- |Bund mit Druckknopfregulierung
- |Reflexeffekte

69,95€



Lieferbare Farben:



Katalog-Nr.	Farbe	Größe	€/Stück
3226 3792	schwarzblau	S	69,95
3226 3793	schwarzblau	M	69,95
3226 3794	schwarzblau	L	69,95
3226 3795	schwarzblau	XL	69,95
3226 3796	schwarzblau	XXL	69,95

(471)



Parka „Dayton“

100 % Polyester, 270 g/m²

- |Atmungsaktiv, wind- und wasserdicht
- |Futter aus Kunstpelz mit Reißverschluss herausnehmbar
- |Kapuze ist abnehmbar, gefüttert und mit verstellbaren Elastikschnüren versehen
- |Kragen aus Kunstpelz
- |Verschluss mit Zwei-Wege-Reißverschluss, Wetterschutzleiste und Druckknöpfen
- |Rippbündchen (verdeckt unter der Wetterschutzleiste) und Druckknopfverschluss an den Handgelenken
- |Gummizug, regulierbar
- |Reflexeffekte

89,95€



Abb. zeigt dunkelanthrazit

Getestet nach EN 343/Kl. 3/1 und EN 342/Kl. 3/2.

Lieferbare Farben:



Katalog-Nr.	Farbe	Größe	€/Stück
3226 3797	schwarz	S	89,95
3226 3798	schwarz	M	89,95
3226 3799	schwarz	L	89,95
3226 3800	schwarz	XL	89,95
3226 3801	schwarz	XXL	89,95

(471)

Winterweste „Lexington“

100 % Polyester, 270 g/m²

- |Atmungsaktiv, winddicht und wasserabweisend
- |Futter aus Kunstpelz
- |Rücken ist verlängert
- |Verschluss mit Reißverschluss, Wetterschutzleiste sowie verdeckten Druckknöpfen
- |Reißverschluss tasche unter der Wetterschutzleiste
- |Gummizug an den Ärmelausschnitten
- |Bund mit Druckknopfregulierung
- |Reflexeffekte

45,25€



Lieferbare Farben:

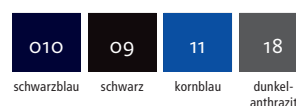

Katalog-Nr.	Farbe	Größe	€/Stück
3226 3802	schwarzblau	S	45,25
3226 3803	schwarzblau	M	45,25
3226 3804	schwarzblau	L	45,25
3226 3805	schwarzblau	XL	45,25
3226 3806	schwarzblau	XXL	45,25

(471)





Top Cotton Image



Nur kein Mittelmaß: Die Kollektion „Top Cotton“ Image hat mit der dezenten Zweifarbigkeit ein eigenes Profil und unterstützt so Ihr CI. Das verstärkte Baumwollgewebe mit **300 g/m²** bietet Ihnen alle Vorteile eines Mischgewebes und den Komfort von Baumwolle. Auch in anderen Größen lieferbar.

Material: 65 % Baumwolle, 35 % Polyester, **300 g/m²**

Lieferbare Farben:

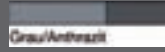
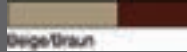
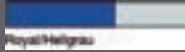

Blousonjacke 2100

- | Frontverschluss mit Druckknopfleiste und verdecktem Reißverschluss
- | 2 Brusttaschen mit Patten und einer Handytasche
- | 2 schräg eingesetzte Seitentaschen
- | Ärmel mit Kugelschreibertasche
- | Gummizug im Bund
- | Auch in anderen Farben erhältlich, siehe Farbleiste



AB
43,75€

Katalog-Nr.	Farbe	Größe	€/Stück
3226 6780	royal/hellgrau	44/46	43,75
3226 6781	royal/hellgrau	48/50	43,75
3226 6782	royal/hellgrau	52/54	43,75
3226 6783	royal/hellgrau	56/58	48,10
3226 6784	royal/hellgrau	60/62	50,30

Auch in anderen Größen lieferbar.

(460)

Bundhose 2102

- | Mit Bundfalte
- | 2 Seitentaschen
- | 2 Gesäßtaschen
- | Bundgummi
- | Zollstock- und Handytasche rechts
- | Beintasche links
- | Knietasche mit Klettverschluss für Kniepolster
- | Auch in anderen Farben erhältlich, siehe Farbleiste

AB
37,15€



Katalog-Nr.	Farbe	Größe	€/Stück
3226 7101	royal/hellgrau	46	37,15
3226 7102	royal/hellgrau	48	37,15
3226 7103	royal/hellgrau	50	37,15
3226 7104	royal/hellgrau	52	37,15
3226 7105	royal/hellgrau	54	37,15
3226 7106	royal/hellgrau	56	40,85
3226 7107	royal/hellgrau	58	40,85
3226 7108	royal/hellgrau	60	42,70

Auch in anderen Größen lieferbar.

(460)



Latzhose 2104

- | Hochgezogener Nierenschutz
- | Doppelte Latztaschen
- | Seitlicher Stretchkeil
- | 2 Seitentaschen
- | 2 Gesäßtaschen
- | Zollstock- und Handytasche rechts
- | Beintasche links
- | Knietasche mit Klettverschluss für Kniepolster
- | Auch in anderen Farben erhältlich, siehe Farbleiste

AB
47,05€



Katalog-Nr.	Farbe	Größe	€/Stück
3226 7111	royal/hellgrau	46	47,05
3226 7112	royal/hellgrau	48	47,05
3226 7113	royal/hellgrau	50	47,05
3226 7114	royal/hellgrau	52	47,05
3226 7115	royal/hellgrau	54	47,05
3226 7116	royal/hellgrau	56	51,75
3226 7117	royal/hellgrau	58	51,75
3226 7118	royal/hellgrau	60	54,10

Auch in anderen Größen lieferbar.

(460)





revolution

Die Kleidung, die viel aushält: Canvasgewebe, 300 g/m², innen angeraut. Strapazierfähig, mit hohem Tragekomfort und tollen Pflegeeigenschaften!
 Material: 65 % Polyester, 35 % Baumwolle, 300 g/m², innen angeraut
 Lieferbare Farben:

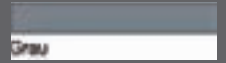
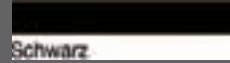
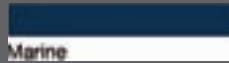

Blousonjacke 2272

- | Canvas, innen angeraut, hoher Tragekomfort, sehr strapazierfähig
- | Verdeckter Reißverschluss
- | Stehkragen
- | Zwei Brusttaschen, davon eine mit Patte und Drucker, eine mit Reißverschluss
- | Zwei schräg eingesetzte Seitentaschen mit Druckknopfverschluss
- | Ärmelbundverstellung
- | Kordelzug mit Stopper im Bund
- | Besatz an Schulter und Ärmel
- | Handy-Innentasche
- | Verlängerter Rücken
- | Auch in anderen Größen erhältlich



AB **51,15€**

Katalog-Nr.	Farbe	Größe	€/Stück
3226 6681	schwarz	S	51,15
3226 6682	schwarz	M	51,15
3226 6683	schwarz	L	51,15
3226 6684	schwarz	XL	51,15
3226 6685	schwarz	XXL	56,30
3226 6686	schwarz	XXXL	56,30

(460)

Bermuda 2282

- | Canvas, innen angeraut, hoher Tragekomfort, sehr strapazierfähig
- | Viele funktionelle und innovative Taschen für Zollstock, Handy, Stifte und Zubehör
- | Hammerschlaufe
- | Auch in anderen Größen erhältlich



AB **39,55€**

Katalog-Nr.	Farbe	Größe	€/Stück
3226 6721	schwarz	46	39,55
3226 6722	schwarz	48	39,55
3226 6723	schwarz	50	39,55
3226 6724	schwarz	52	39,55
3226 6725	schwarz	54	39,55
3226 6726	schwarz	56	43,50
3226 6727	schwarz	58	43,50

(460)

Bundhose 2277

- | Canvas, innen angeraut, hoher Tragekomfort, sehr strapazierfähig
- | Viele funktionelle und innovative Taschen für Zollstock, Handy, Stifte und Zubehör
- | Hammerschlaufe
- | Knietasche
- | S-Pocket-Schnitt
- | Vorgeformtes Knie
- | Auch in anderen Größen erhältlich



AB **48,70€**

Katalog-Nr.	Farbe	Größe	€/Stück
3226 6701	schwarz	46	48,70
3226 6702	schwarz	48	48,70
3226 6703	schwarz	50	48,70
3226 6704	schwarz	52	48,70
3226 6705	schwarz	54	48,70
3226 6706	schwarz	56	53,55
3226 6707	schwarz	58	53,55
3226 6708	schwarz	60	56,00

(460)

Latzhose 2287

- | Canvas, innen angeraut, hoher Tragekomfort, sehr strapazierfähig
- | Innovative und praktische Latztaschen
- | Flexible Bundweitenveränderung durch Stretchkeil
- | Knietasche
- | Hammerschlaufe
- | Aufwändige Lösungen für Gesäß- und Seitentaschen
- | S-Pocket-Schnitt
- | Vorgeformtes Knie
- | Auch in anderen Größen erhältlich



AB **57,70€**

Katalog-Nr.	Farbe	Größe	€/Stück
3226 6711	schwarz	46	57,70
3226 6712	schwarz	48	57,70
3226 6713	schwarz	50	57,70
3226 6714	schwarz	52	57,70
3226 6715	schwarz	54	57,70
3226 6716	schwarz	56	63,45
3226 6717	schwarz	58	63,45
3226 6718	schwarz	60	66,35

(460)





Active Style



Dieses 300 g/m² leichte Mischgewebe zeichnet sich durch eine lange Lebensdauer und eine hervorragende Farbtreue in Verbindung mit Funktionalität und Passform aus. Perfekt für Handels- und Leasingkunden. Der Waschgang von 60 °C und das Bügeln bei mäßiger Hitzeeinwirkung sorgen dafür, dass die Active-Style Kleidung lange getragen werden kann.

Material: 67 % Polyester, 33 % Baumwolle, 300 g/m²
Lieferbare Farben:



Bundjacke 2676

- | Revers-Umlegekragen
- | Verdeckter Reißverschluss
- | 2 Brusttaschen, rechts Handytasche und Stiftefach
- | 2 große Schubtaschen
- | Ärmeltasche links
- | 2 Bewegungsfalten im Rücken
- | Auch in anderen Größen erhältlich

AB
38,80€



Katalog-Nr.	Farbe	Größe	€/Stück
3226 7151	royal/marine	S	38,80
3226 7152	royal/marine	M	38,80
3226 7153	royal/marine	L	38,80
3226 7154	royal/marine	XL	38,80
3226 7155	royal/marine	XXL	42,70
3226 7156	royal/marine	XXXL	42,70

(460)

Bundhose 2681

- | 2 Seitentaschen
- | Knietaschen, Schenkeltasche mit vorgesetzter Stifftasche
- | 2 Gesäßtaschen, rechts mit Patte und Druckverschluss
- | Zollstocktasche mit Handytasche
- | Patte mit Klettverschluss
- | Schlitz mit Reißverschluss
- | Auch in anderen Größen erhältlich

AB
38,80€



Katalog-Nr.	Farbe	Größe	€/Stück
3226 7161	royal/marine	46	38,80
3226 7162	royal/marine	48	38,80
3226 7163	royal/marine	50	38,80
3226 7164	royal/marine	52	38,80
3226 7165	royal/marine	54	38,80
3226 7166	royal/marine	56	42,70
3226 7167	royal/marine	58	42,70
3226 7168	royal/marine	60	44,60

(460)

Latzhose 2686

- | Hochgezogener Rücken
- | Elastische Träger mit Fixlockschnalle
- | Latz mit Latztasche
- | Schlitz mit Reißverschluss
- | Stretchkeil
- | Seitentaschen, Knietaschen, Schenkeltaschen mit vorgesetzter Stifftasche
- | 2 Gesäßtaschen, rechts mit Patte und Druckverschluss
- | Zollstocktasche mit Handytasche
- | Patte mit Klettverschluss
- | Auch in anderen Größen erhältlich

AB
44,50€



Katalog-Nr.	Farbe	Größe	€/Stück
3226 7171	royal/marine	46	44,50
3226 7172	royal/marine	48	44,50
3226 7173	royal/marine	50	44,50
3226 7174	royal/marine	52	44,50
3226 7175	royal/marine	54	44,50
3226 7176	royal/marine	56	48,95
3226 7177	royal/marine	58	48,95
3226 7178	royal/marine	60	51,15

(460)





Canvas Workwear



Diese Kollektion zeichnet sich durch ihre Strapazierfähigkeit und Langlebigkeit aus. Außerdem ist die Kleidung sehr pflegeleicht. Bestückt mit funktionellen Details ist sie ein praktischer Begleiter für jeden Handwerker! Nach Normalwaschgängen (60 °C) und nicht zu heißem Bügeleinsatz erscheinen die Canvas Cordura® Kleidungsstücke wieder wie neu.

Material: 65 % Polyester, 35 % Baumwolle, 310 g/m²
Verstärkung: Cordura®. Hochleistungsfaser aus Polyamid

Lieferbare Farben:  Schwarz  Grau

Blousonjacke 2202

- | 2 Brustpattentaschen als Handytasche rechts und zusätzlichen äußeren Funktionstaschen links
- | 2 große Seitentaschen mit seitlichem Eingriff, eine linke Innentasche
- | Ellbogenverstärkung
- | Brusttaschenbeutel und Schulterbesatz aus Cordura®



AB **51,95€**

Katalog-Nr.	Farbe	Größe	€/Stück
3226 6570	schwarz	S	51,95
3226 6571	schwarz	M	51,95
3226 6572	schwarz	L	51,95
3226 6573	schwarz	XL	51,95
3226 6574	schwarz	XXL	57,20

(460)

Hose 2144

- | 2 Seitentaschen
- | 2 Gesäßtaschen, davon eine mit Pattenabdeckung
- | 2 variable Koppelschlaufen am Bund
- | Zollstocktasche mit integrierter Handytasche am rechten Bein, Beintasche links mit äußeren Funktionstaschen
- | Knietaschen mit Klettverschluss für Kniepolster
- | Cordura® an Gesäßtaschen, Beintaschen und Knietaschen
- | Auch in anderen Größen erhältlich



AB **47,05€**

Katalog-Nr.	Farbe	Größe	€/Stück
3226 6540	schwarz	46	47,05
3226 6541	schwarz	48	47,05
3226 6542	schwarz	50	47,05
3226 6543	schwarz	52	47,05
3226 6544	schwarz	54	47,05
3226 6545	schwarz	56	51,75
3226 6546	schwarz	58	51,75
3226 6547	schwarz	60	54,10

(460)

Latzhose 2204

- | Hochgezogener Nierenschutz im Rücken
- | Brusttasche und Pattenabdeckung
- | Seitlicher Stretcheinsatz
- | 2 Seitentaschen
- | 2 Gesäßtaschen, davon eine mit Pattenabdeckung
- | Zollstocktasche mit integrierter Handytasche am rechten Bein, am linken Bein große Beintasche mit äußeren Funktionstaschen
- | Knietasche mit Klettverschluss für Kniepolster
- | Cordura® an Brusttaschen, Gesäßtaschen, Beintaschen und Knietaschen
- | Auch in anderen Größen erhältlich

AB **56,00€**



Katalog-Nr.	Farbe	Größe	€/Stück
3226 6630	schwarz	46	56,00
3226 6631	schwarz	48	56,00
3226 6632	schwarz	50	56,00
3226 6633	schwarz	52	56,00
3226 6634	schwarz	54	56,00
3226 6635	schwarz	56	61,65
3226 6636	schwarz	58	61,65
3226 6637	schwarz	60	64,45

(460)

Montageweste 2185

- | Verlängerter Rücken
- | 2 Brusttaschen mit Stiffach und Handytasche
- | 2 aufgesetzte Beuteltaschen mit funktionaler Facheinteilung
- | 2 ausklappbare Werkzeugtaschen, die, falls nicht benötigt, nach innen anknüpfbar sind
- | Alle Taschen und Schulterbereich aus Cordura®
- | Nur in schwarz lieferbar
- | Auch in anderen Größen erhältlich



AB **47,05€**

Katalog-Nr.	Farbe	Größe	€/Stück
3226 6741	schwarz	S	47,05
3226 6742	schwarz	M	47,05
3226 6743	schwarz	L	47,05
3226 6744	schwarz	XL	47,05
3226 6745	schwarz	XXL	51,75
3226 6746	schwarz	XXXL	51,75

(460)

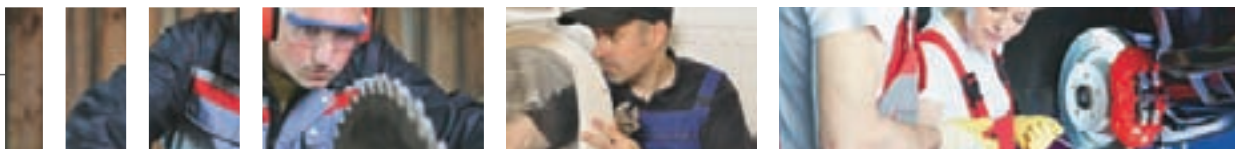



Canvas Blackline



Eine Kollektion mit dezenter Optik, hochwertigen Materialien – deutsche Meterware – und hohem Tragekomfort bietet dem Handwerker Funktionalität ohne Kompromisse. Die Canvas Blackline hält auch höheren Waschttemperaturen stand. So bleibt der ursprüngliche Look der Kleidungsstücke für lange Zeit erhalten.

Oberstoff: 65 % Polyester, 35 % Baumwolle, 310 g/m²
Verstärkung: Cordura®. Hochleistungsfaser aus Polyamid

Lieferbare arbe:  **Farbe: grau/schwarz**

Blousonjacke 2252

- | 2 Brusttaschenpatten als Handytasche rechts und mit zusätzlichen äußeren Funktionstaschen links
- | 2 große Seitentaschen mit seitlichem Eingriff
- | 1 linke Innentasche
- | Ellbogenverstärkung
- | Brusttaschenbeutel und Schulterbesatz schwarz abgesetzt



AB **47,05€**

Katalog-Nr.	Farbe	Größe	€/Stück
3226 7121	grau/schwarz	S	47,05
3226 7122	grau/schwarz	M	47,05
3226 7123	grau/schwarz	L	47,05
3226 7124	grau/schwarz	XL	47,05
3226 7125	grau/schwarz	XXL	51,75

(460)

Arbeitshose 2260

- | 2 Seitentaschen
- | 2 Gesäßtaschen, davon eine mit Pattenabdeckung
- | 2 variable Koppelschlaufen am Bund
- | Zollstocktasche mit integrierter Handytasche am rechten Bein, Beintasche links mit äußeren Funktionstaschen
- | Knietaschen mit Klettverschluss für Kniepolster
- | Gesäßtaschen, Beintaschen und Knietaschen aus Cordura® schwarz abgesetzt
- | Auch in anderen Größen erhältlich



AB **47,05€**

Katalog-Nr.	Farbe	Größe	€/Stück
3226 7131	grau/schwarz	46	47,05
3226 7132	grau/schwarz	48	47,05
3226 7133	grau/schwarz	50	47,05
3226 7134	grau/schwarz	52	47,05
3226 7135	grau/schwarz	54	47,05
3226 7136	grau/schwarz	56	51,75
3226 7137	grau/schwarz	58	51,75
3226 7138	grau/schwarz	60	51,75

(460)



Latzhose 2263

- | Hochgezogener Nierenschutz im Rücken
- | Brusttasche mit Pattenabdeckung
- | Seitlicher Stretcheinsatz
- | 2 Seitentaschen
- | 2 Gesäßtaschen, davon eine mit Pattenabdeckung
- | Zollstocktasche mit integrierter Handytasche am rechten Bein, links große Beintasche mit äußeren Funktionstaschen
- | Knietasche mit Klettverschluss für Kniepolster
- | Latz-, Bein-, Knie- und Gesäßtaschen aus Cordura®, schwarz abgesetzt
- | Auch in anderen Größen erhältlich

AB **56,05€**



Katalog-Nr.	Farbe	Größe	€/Stück
3226 7141	grau/schwarz	46	56,05
3226 7142	grau/schwarz	48	56,05
3226 7143	grau/schwarz	50	56,05
3226 7144	grau/schwarz	52	56,05
3226 7145	grau/schwarz	54	56,05
3226 7146	grau/schwarz	56	61,65
3226 7147	grau/schwarz	58	61,65
3226 7148	grau/schwarz	60	64,45

(460)





Top Comfort Stretch

Top Comfort Stretch ist querelastisch und passt sich jeder Bewegung an, hat eine gute Passform und ist mit 95 °C waschbar. Auch in Damengrößen lieferbar, so kann ein einheitliches Erscheinungsbild Ihrer Mitarbeiter gewährleistet werden.

Material: 60 % Polyester, 35 % Baumwolle, 5 % EOL (Stretch), 285 g/m² mit einem einzigartigen Tragekomfort sowie einer dauerhaften Elastizität

Lieferbare Farben:

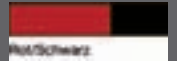
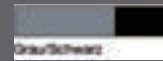
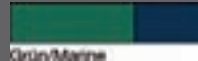
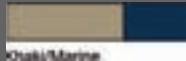

Bundjacke 2411, auch als Damenmodell erhältlich

- | Zweifarbige Jacke mit verdecktem Druckknopfverschluss
- | 2 Brusttaschen mit Patte und Druckknopfverschluss, die rechte für Handy und Kugelschreiber
- | Aufgesetzte, abgeschrägte Seitentaschen
- | Bundweite und Ärmelbündchen per Druckknopf verstellbar
- | Auch in anderen Größen erhältlich



AB **48,70€**

Katalog-Nr.	Farbe	Größe	€/Stück
3226 6580	royal/marine	44/46	48,70
3226 6581	royal/marine	48/50	48,70
3226 6582	royal/marine	52/54	48,70
3226 6583	royal/marine	56/58	53,60
3226 6584	royal/marine	60/62	56,00

(460)

Latzhose 2426

- | Mit hochgezogenem Rücken mit Überkreuzverarbeitung
- | Elastische Träger mit Steckverschluss
- | Brusttasche mit Patte und Druckknopfverschluss sowie integriertem Kugelschreibereinschub
- | Elastische Bundweitenregulierung
- | Schlitzleiste mit Reißverschluss
- | 2 eingesetzte Seitentaschen
- | 2 aufgesetzte Gesäßtaschen, die rechte mit Patte und Druckknopfverschluss, 1 linke Oberschenkeltasche mit Patte und Druckknopfverschluss sowie eingearbeiteter Kellerfalte
- | Doppelte Zollstocktasche, die auch als Handytasche verwendet werden kann
- | Doppelpes Knie mit Einschub von unten für Kniepolster
- | Auch in anderen Größen erhältlich



Bundhose 2422, auch als Damenmodell erhältlich

- | 2 Seitentaschen
- | Beintasche links
- | Doppelte Zollstocktasche rechts
- | Knietaschen für Kniepolster
- | 2 Gesäßtaschen, die rechte davon mit Patte und Druckverschluss
- | Reißverschluss im Schlitz
- | Auch in anderen Größen erhältlich



AB **44,50€**

Katalog-Nr.	Farbe	Größe	€/Stück
3226 6590	royal/marine	46	44,50
3226 6591	royal/marine	48	44,50
3226 6592	royal/marine	50	44,50
3226 6593	royal/marine	52	44,50
3226 6594	royal/marine	54	44,50
3226 6595	royal/marine	56	48,95
3226 6596	royal/marine	58	48,95
3226 6597	royal/marine	60	51,20

(460)

AB **55,30€**

Katalog-Nr.	Farbe	Größe	€/Stück
3226 6600	royal/marine	46	55,30
3226 6601	royal/marine	48	55,30
3226 6602	royal/marine	50	55,30
3226 6603	royal/marine	52	55,30
3226 6604	royal/marine	54	55,30
3226 6605	royal/marine	56	60,85
3226 6606	royal/marine	58	60,85
3226 6607	royal/marine	60	63,60

(460)

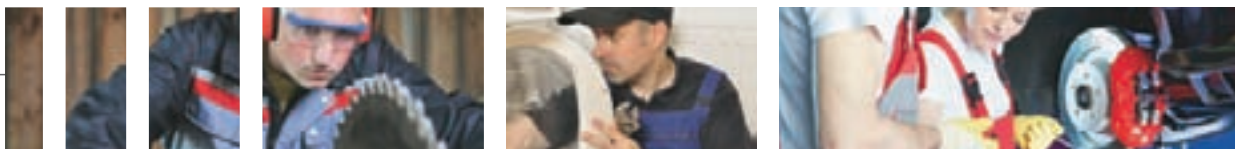



Weste 2458

- | Ausknöpfbare Stepp-Innenfutter
- | Verdeckte Druckknopfleiste
- | 2 aufgesetzte Seitentaschen
- | 2 Brusttaschen mit Patte und Drucker, rechts mit Stiffach
- | Bundverstellung
- | 60 °C waschbar



AB
48,70€

Katalog-Nr.	Farbe	Größe	€/Stück
3226 6751	royal/marine	S	48,70
3226 6752	royal/marine	M	48,70
3226 6753	royal/marine	L	48,70
3226 6754	royal/marine	XL	48,70
3226 6755	royal/marine	XXL	53,60
3226 6756	royal/marine	XXXL	53,60

(460)

Herren-Mantel 2478

- | Verdeckte Druckknopfleiste
- | Reverskragen
- | 2 aufgesetzte Brusttaschen mit Patte
- | 2 Seitentaschen
- | 1 Innentasche



AB
53,65€

Katalog-Nr.	Farbe	Größe	€/Stück
3226 6761	royal/marine	S	53,65
3226 6762	royal/marine	M	53,65
3226 6763	royal/marine	L	53,65
3226 6764	royal/marine	XL	53,65
3226 6765	royal/marine	XXL	59,05
3226 6766	royal/marine	XXXL	59,05

(460)

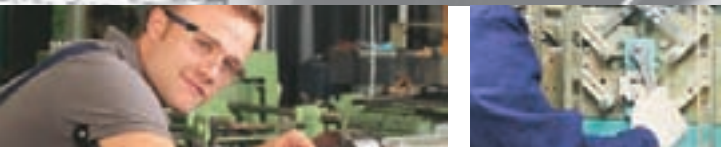



Industrie Line



Die zweifarbige Industrie-Line-Kollektion ist mit 245 g/m² eine äußerst leichte Ware. Speziell für den Indoor Sektor entworfen, bietet sie z. B. für die Mitarbeiter des Lager-, Logistik- und Automobilbereichs ein optimales Tragegefühl – bei jeglicher Tätigkeit!

Material: 65 % Polyester, 35 % Baumwolle, 245 g/m²

Lieferbare Farben:

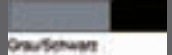
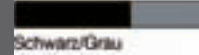

Bundjacke 2766

- | 2 Seitentaschen
- | 2 Brusttaschen mit abgeschrägter Patte, rechte Brusttasche zusätzlich mit Stiffächern
- | Verdeckte Druckknopfleiste
- | Ärmelbündchen mit Druckknopf verstellbar
- | 1 Innentasche
- | Auch in anderen Größen erhältlich



AB **28,00€**

Katalog-Nr.	Farbe	Größe	€/Stück
3226 6790	schwarz/grau	44/46	28,00
3226 6791	schwarz/grau	48/50	28,00
3226 6792	schwarz/grau	52/54	28,00
3226 6793	schwarz/grau	56/58	30,80
3226 6794	schwarz/grau	60/62	32,20

(460)

Bundhose 2774

- | Mit Bundfalte
- | 2 Seitentaschen
- | 1 Gesäßtasche, Beintasche links mit Patte und Druckknopfverschluss
- | Zollstocktasche rechts
- | Druckknopfverschluss im Schlitz
- | Auch in anderen Größen erhältlich



AB **24,70€**

Katalog-Nr.	Farbe	Größe	€/Stück
3226 6801	schwarz/grau	46	24,70
3226 6802	schwarz/grau	48	24,70
3226 6803	schwarz/grau	50	24,70
3226 6804	schwarz/grau	52	24,70
3226 6805	schwarz/grau	54	24,70
3226 6806	schwarz/grau	56	27,20
3226 6807	schwarz/grau	58	27,20
3226 6808	schwarz/grau	60	28,40

(460)

Latzhose 2782

- | Mit Stretchkeil
- | 2 Seitentaschen
- | Latztasche mit abgeschrägter Patte und abgetrennten Stiffächern
- | Beintasche links mit Patte
- | Zollstocktasche rechts
- | Vollelastischer Träger
- | Druckknopfverschluss im Schlitz
- | Auch in anderen Größen erhältlich



AB **34,60€**

Katalog-Nr.	Farbe	Größe	€/Stück
3226 6811	schwarz/grau	46	34,60
3226 6812	schwarz/grau	48	34,60
3226 6813	schwarz/grau	50	34,60
3226 6814	schwarz/grau	52	34,60
3226 6815	schwarz/grau	54	34,60
3226 6816	schwarz/grau	56	38,05
3226 6817	schwarz/grau	58	38,05
3226 6818	schwarz/grau	60	39,80

(460)

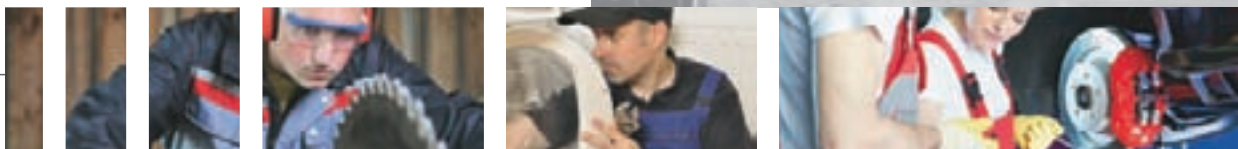



Eurosoft Top

Das klassische, bewährte Mischgewebe: mit **270 g/m²** ein Leichtgewicht, innen angeraut und mit einem perfekten Schnitt. Leicht in Form zu bringen – ideal für Haus- oder Leasingwäsche.

Material: 65 % Polyester, 35 % Baumwolle, **270 g/m²**, innen angeraut

Lieferbare Farben:

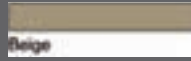
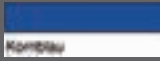

Bundjacke 6200

- | Verdeckte Druckknopfleiste
- | 2 Brusttaschen verstärkt, eine mit Patte und 2 Druckknöpfen
- | 2 Seitentaschen verstärkt
- | 1 Ärmeltasche für Kugelschreiber links
- | 1 Innentasche
- | Bundweitenregulierung mit 2 Druckknöpfen
- | Ärmelbündchen mit Druckknopf verstellbar
- | Klimazone unter dem Arm
- | Auch in anderen Größen erhältlich

AB **38,80€**



AB **35,50€**

Bundhose 6300

- | 7 Gürtelschlaufen
- | Bundverschluss mit Patentknopf
- | Schlitz mit 3 Druckknöpfen
- | 2 Gesäßtaschen verstärkt, eine mit Patte und 2 Druckknöpfen
- | 2 Seitentaschen
- | Aufgesetzte Beintasche mit Kellerfalte
- | Beinweitenregulierung mit 2 Druckknöpfen
- | Zollstocktasche verstärkt
- | Auch in anderen Größen erhältlich

Latzhose 6400

- | Latzbeutel tasche mit aufgesetzter Patte und 2 Druckknöpfen
- | Vollelastische Träger
- | Kugelschreibertasche auf Latz
- | 2 aufgesetzte Seitentaschen verstärkt
- | 2 Gesäßtaschen verstärkt, eine mit Patte und 2 Druckknöpfen
- | Aufgesetzte Beintasche mit Kellerfalte
- | Beinweitenregulierung mit 2 Druckknöpfen
- | Zollstocktasche
- | Hochgezogener Nierenschutz
- | Auch in anderen Größen erhältlich

AB **43,75€**



Katalog-Nr.	Farbe	Größe	Bundjacke		Bundhose		Latzhose	
			Kat.-Nr.	€/Stück	Kat.-Nr.	€/Stück	Kat.-Nr.	€/Stück
3226 ...	kornblau	S	... 6821	38,80	... 6831	35,50	... 6841	43,75
3226 ...	kornblau	M	... 6822	38,80	... 6832	35,50	... 6842	43,75
3226 ...	kornblau	L	... 6823	38,80	... 6833	35,50	... 6843	43,75
3226 ...	kornblau	XL	... 6824	38,80	... 6834	35,50	... 6844	43,75
3226 ...	kornblau	XXL	... 6825	42,70	... 6835	39,05	... 6845	48,15
3226 ...	kornblau	XXXL	... 6826	42,70	... 6836	39,05	... 6846	48,15

(460)

Damenkittel 6700, 1/1 Arm

AB **29,65€**

- | Verdeckte Druckknopfleiste
- | 1 aufgesetzte Brusttasche
- | 2 aufgesetzte Seitentaschen
- | Ärmeltasche für Kugelschreiber links
- | Passenabtrennung im Vorder- und Rückenteil
- | Auch in anderen Größen erhältlich



AB **40,45€**

Herrenkittel 6600

- | Verdeckte Druckknopfleiste
- | 1 aufgesetzte Brusttasche
- | 2 aufgesetzte Seitentaschen
- | 1 Innentasche
- | 1 Ärmeltasche für Kugelschreiber
- | Klimazone unter dem Arm
- | Bewegungsfalten und Passenabtrennung im Vorder- und Rückenteil
- | Auch in anderen Größen erhältlich

Katalog-Nr.	Farbe	Größe	Damenkittel		Herrenkittel	
			Katalog-Nr.	€/Stück	Katalog-Nr.	€/Stück
3226 ...	kornblau	S	... 6861	29,65	... 6871	40,45
3226 ...	kornblau	M	... 6862	29,65	... 6872	40,45
3226 ...	kornblau	L	... 6863	29,65	... 6873	40,45
3226 ...	kornblau	XL	... 6864	29,65	... 6874	40,45
3226 ...	kornblau	XXL	... 6865	32,65	... 6875	44,50
3226 ...	kornblau	XXXL	X	X	... 6876	44,50

(460)

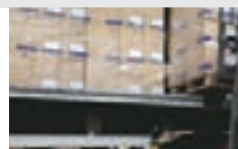



Classic Diagonalköper

Angenehm zu tragen: deutsche Meterware mit einem Gewicht von **320 g/m²**, aus 100 % sanforisierter Baumwolle und mit besten Einlaufwerten. Classic Diagonalköper ist bis 95 °C (Kochwäsche) waschbar und trocknergeeignet. Classic Diagonalköper – da verliert nichts die Form!

Material: 100 % Baumwolle, 320 g/m², sanfor
Lieferbare Farben:

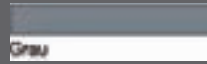

Blousonjacke 236

- | 2 aufgesetzte Brusttaschen mit Patte und Druckknopf
- | 2 aufgesetzte Seitentaschen
- | 1 Innentasche
- | Verdeckte Druckknopfleiste
- | Ärmelbündchen mit Druckknopf verstellbar
- | Auch in anderen Größen



erhältlich ^{AB} **29,65€**

Bundhose 20

- | Mit Stoffgürtel und Metallschließe
- | 2 Seitentaschen
- | 1 Gesäßtasche mit Druckknopf
- | 1 Zollstocktasche
- | Auch in anderen Größen erhältlich



^{AB} **27,25€**

Latzhose 190

- | Vollelastische Träger
- | Doppelte Latztasche
- | 2 aufgesetzte Seitentaschen verstärkt
- | 1 Gesäßtasche mit Druckknopf
- | Zollstocktasche
- | Hochgezogener Nierenschutz
- | Auch in anderen Größen erhältlich



^{AB} **32,95€**

Katalog-Nr.	Farbe	Größe	Blousonjacke		Bundhose		Latzhose	
			Katalog-Nr.	€/Stück	Katalog-Nr.	€/Stück	Katalog-Nr.	€/Stück
3226	kornblau	46 6881	29,65 6911	27,25 6931	32,95
3226	kornblau	48 6882	29,65 6912	27,25 6932	32,95
3226	kornblau	50 6883	29,65 6913	27,25 6933	32,95
3226	kornblau	52 6884	29,65 6914	27,25 6934	32,95
3226	kornblau	54 6885	29,65 6915	27,25 6935	32,95
3226	kornblau	56 6886	32,65 6916	29,99 6936	36,25
3226	kornblau	58 6887	32,65 6917	29,99 6937	36,25
3226	kornblau	60	X	X 6918	31,35 6938	37,90

(460)

Bundjacke 90007, Sicherheitsform

- | Lange Sicherheitsform
- | Druckknopfleiste
- | 2 Brusttaschen mit Patte
- | 1 Innentasche
- | Ärmelbündchen mit Druckknopf verstellbar
- | Auch in anderen Größen erhältlich



^{AB} **27,99€**

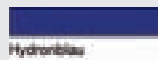
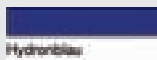

Bundjacke 90003

- | Lange Standardform
- | 1 Brusttasche
- | 2 aufgesetzte Seitentaschen verstärkt
- | 1 Innentasche
- | Auch in anderen Größen erhältlich
- | Auch in weiß erhältlich



^{AB} **23,95€**



Bundhose 90016

- | Mit Gummizug im Bund
- | 2 Seitentaschen
- | 1 Gesäßtasche mit Druckknopf
- | 1 Zollstocktasche
- | Auch in anderen Größen erhältlich



^{AB} **23,95€**

Katalog-Nr.	Farbe	Größe	Bundjacke 90007		Bundjacke 90003		Bundhose 90016	
			Katalog-Nr.	€/Stück	Katalog-Nr.	€/Stück	Katalog-Nr.	€/Stück
3226	hydronblau	46 6891	27,99 6901	23,95 6921	23,95
3226	hydronblau	48 6892	27,99 6902	23,95 6922	23,95
3226	hydronblau	50 6893	27,99 6903	23,95 6923	23,95
3226	hydronblau	52 6894	27,99 6904	23,95 6924	23,95
3226	hydronblau	54 6895	27,99 6905	23,95 6925	23,95
3226	hydronblau	56 6896	30,80 6906	26,35 6926	26,35
3226	hydronblau	58 6897	30,80 6907	26,35 6927	26,35
3226	hydronblau	60 6898	32,20 6908	27,55 6928	27,55

(460)

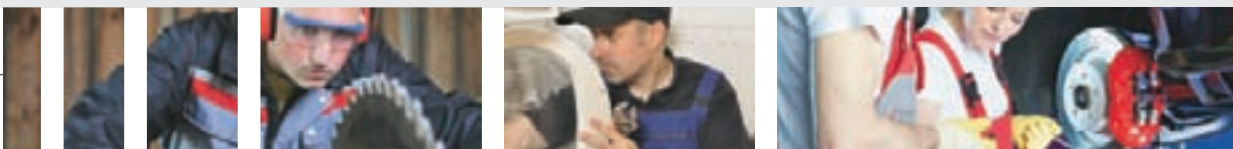



Cotton Pure



Ideal für jene, die ein aktives Leben führen! Denn die Fasern aus 100 % Baumwolle sind äußerst widerstandsfähig, saugfähig und außerdem geeignet für den Trockner. Das Material ist hautsympathisch, weich und somit sehr angenehm zu tragen. Durch die perfekte Passform trägt sich die Kollektion wie eine zweite Haut, in der man sich in jeglichem Job wohl fühlt. Funktionelle Details runden das Ganze ab!

Material: 100 % Baumwolle, 280 g/m², trocknergeeignet

Lieferbare Farben:



Bundjacke 9291

- | Verdeckte Knopfleiste
- | 2 Brusttaschen mit Patte und Klett
- | Ärmelbündchen mit Knopf
- | 2 aufgesetzte Seitentaschen
- | 1 Innentasche
- | Auch in anderen Größen erhältlich



AB **20,65€**

Katalog-Nr.	Farbe	Größe	€/Stück
3226 6941	marine	S	20,65
3226 6942	marine	M	20,65
3226 6943	marine	L	20,65
3226 6944	marine	XL	20,65
3226 6945	marine	XXL	22,75
3226 6946	marine	XXXL	22,75

(460)

Bundhose 9391

- | Gummizug im Bund
- | 2 Flügeltaschen
- | 1 Gesäßtasche mit Knopf
- | Doppelte Zollstocktasche
- | Knietaschen mit Klettverschluss für Kniepolster
- | 1 Schenkeltasche mit Patte und Klett
- | Auch in anderen Größen erhältlich



AB **20,65€**

Katalog-Nr.	Farbe	Größe	€/Stück
3226 6951	marine	46	20,65
3226 6952	marine	48	20,65
3226 6953	marine	50	20,65
3226 6954	marine	52	20,65
3226 6955	marine	54	20,65
3226 6956	marine	56	22,75
3226 6957	marine	58	22,75
3226 6958	marine	60	23,75

(460)

Latzhose 9491

- | Vollelastische Träger
- | Doppelte Latztasche
- | 2 Flügeltaschen
- | Hochgezogener Rücken
- | 1 Schenkeltasche mit Patte und Klett
- | Doppelte Zollstocktasche
- | 1 Gesäßtasche
- | Knietaschen mit Klettverschluss für Kniepolster
- | Auch in anderen Größen erhältlich



AB **28,90€**

Katalog-Nr.	Farbe	Größe	€/Stück
3226 6961	marine	46	28,90
3226 6962	marine	48	28,90
3226 6963	marine	50	28,90
3226 6964	marine	52	28,90
3226 6965	marine	54	28,90
3226 6966	marine	56	31,80
3226 6967	marine	58	31,80
3226 6968	marine	60	33,25

(460)





Malerkleidung

Gute Passform, hoher Tragekomfort, ausgezeichnete Funktionalität, enorme Strapazierfähigkeit und eine leichte Reinigungsmöglichkeit – diese Eigenschaften zeichnen die Malerkleidung aus.

Material: 67 % Polyester, 33 % Baumwolle 300g/m²

Lieferbare Farbe:



Bundjacke 3022

- | Umlegekragen
- | Verdeckte Druckknopfleiste
- | 2 Brusttaschen mit Patte und verdecktem Druckknopfverschluss, rechts mit Handytasche inkl. Klettverschluss
- | 1 Ärmeltasche links
- | 2 eingesetzte Seitentaschen
- | Ärmelmanschette mit verdecktem Druckknopfverschluss (verstellbar)



AB **31,30€**

Katalog-Nr.	Farbe	Größe	€/Stück
3226 7181	weiß/grau	S	31,30
3226 7182	weiß/grau	M	31,30
3226 7183	weiß/grau	L	31,30
3226 7184	weiß/grau	XL	31,30
3226 7185	weiß/grau	XXL	34,45
3226 7186	weiß/grau	XXXL	34,45

(460)

Latzhose 3042

- | Stretchträger mit Fixlockschnallen
- | 1 Latztasche inkl. Stifffach mit Patte und verdecktem Druckknopfverschluss
- | Hochgezogener Rücken (Nierenschutz)
- | 2 schräg eingesetzte Seitentaschen
- | Flexible Bundweitenregulierung durch seitliche Stretchkeile
- | 1 rechte Gesäßtasche mit Patte und verdecktem Druckknopfverschluss
- | 1 linke Cargotasche mit Patte und verdecktem Druckknopfverschluss
- | 1 Zollstocktasche und 1 Spachteltasche
- | Hosenschlitz mit Reißverschluss
- | Knietaschen mit Klettverschluss



AB **34,60€**

Bundhose 3032

- | 2 schräg eingesetzte Seitentaschen
- | 1 rechte Gesäßtasche mit Patte und verdecktem Druckknopfverschluss
- | 1 linke Cargotasche mit Patte und verdecktem Druckknopfverschluss
- | 1 Zollstocktasche und 1 Spachteltasche
- | Hosenschlitz mit robustem Metallreißverschluss
- | Knietaschen mit Klettverschluss



AB **29,65€**

Bundhose			Latzhose			
Katalog-Nr.	Farbe	Größe	Katalog-Nr.	€/Stück	Katalog-Nr.	€/Stück
3226	weiß/grau	46 7190	29,65 7200	34,60
3226	weiß/grau	48 7191	29,65 7201	34,60
3226	weiß/grau	50 7192	29,65 7202	34,60
3226	weiß/grau	52 7193	29,65 7203	34,60
3226	weiß/grau	54 7194	29,65 7204	34,60
3226	weiß/grau	56 7195	32,65 7205	38,05
3226	weiß/grau	58 7196	32,65 7206	38,05
3226	weiß/grau	60 7197	34,10 7207	39,80

(460)

Color Wave

Lieferbare Farben:

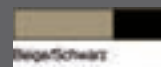
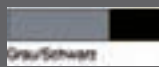

Bundjacke 3024 (o. Abb.) Bundhose 3034 (o. Abb.) Latzhose 3044 (o. Abb.)

Ausführung wie Bundjacke 3022
| Auch in anderen Größen erhältlich

AB **32,95€**

Katalog-Nr.	Farbe	Größe	€/Stück
3226 7290	beige/schwarz	S	32,95
3226 7291	beige/schwarz	M	32,95
3226 7292	beige/schwarz	L	32,95
3226 7293	beige/schwarz	XL	32,95
3226 7294	beige/schwarz	XXL	36,25
3226 7295	beige/schwarz	XXXL	36,25

(460)

Ausführung wie Bundhose 3032

| Auch in anderen Größen erhältlich

AB **31,30€**

Bundhose			Latzhose			
Katalog-Nr.	Farbe	Größe	Katalog-Nr.	€/Stück	Katalog-Nr.	€/Stück
3226	beige/schwarz	46 7300	31,30 7310	36,25
3226	beige/schwarz	48 7301	31,30 7311	36,25
3226	beige/schwarz	50 7302	31,30 7312	36,25
3226	beige/schwarz	52 7303	31,30 7313	36,25
3226	beige/schwarz	54 7304	31,30 7314	36,25
3226	beige/schwarz	56 7305	34,45 7315	39,90
3226	beige/schwarz	58 7306	34,45 7316	39,90
3226	beige/schwarz	60 7307	36,00 7317	41,70

(460)



Classic Pilot/Zwirndoppelpilot



Classic Pilot mit 420 g/m² und Zwirndoppelpilot mit 530 g/m² haben beste Einlaufwerte und sind so die robuste Kleidung für alle Berufsgruppen. Für alle, die einen harten Job haben und die

richtige Kleidung brauchen!
Material: 100 % Baumwolle, 420/530 g/m², sanfor

Lieferbare Farben:

(Zwirndoppelpilot nur in marine erhältlich)



Pilot-Bundjacke 60, 420 g/m²

- | Standardform
- | 1 Brusttasche
- | 2 aufgesetzte Seitentaschen verstärkt
- | 1 Innentasche
- | Auch in anderen Größen erhältlich

AB **38,80€**



Pilot-Bundhose 61, 420 g/m²

- | 2 Seitentaschen
- | Zollstocktasche
- | 1 Gesäßtasche mit Knopf
- | Knietasche mit Klettverschluss für Kniepolster
- | Auch in anderen Größen erhältlich

AB **39,55€**



Pilot-Bundjacke 141, 530 g/m²

Ausführung wie 420 g/m²

AB **38,80€**

Pilot-Bundhose 262, 530 g/m²

Ausführung wie 420 g/m²

AB **40,45€**

Katalog-Nr.	Farbe	Größe	Pilot-Bundjacke, 420 g		Pilot-Bundjacke, 530 g		Pilot-Bundhose, 420 g		Pilot-Bundhose, 530 g	
			Katalog-Nr.	€/Stück	Katalog-Nr.	€/Stück	Katalog-Nr.	€/Stück	Katalog-Nr.	€/Stück
3226	marine	46 6370	38,80 6381	38,80 6391	39,55 6401	40,45
3226	marine	48 6371	38,80 6382	38,80 6392	39,55 6402	40,45
3226	marine	50 6372	38,80 6383	38,80 6393	39,55 6403	40,45
3226	marine	52 6373	38,80 6384	38,80 6394	39,55 6404	40,45
3226	marine	54 6374	38,80 6385	38,80 6395	39,55 6405	40,45
3226	marine	56 6375	42,70 6386	42,70 6396	43,50 6406	44,50
3226	marine	58 6376	42,70 6387	42,70 6397	43,50 6407	44,50
3226	marine	60 6377	44,60 6388	44,65 6398	45,50 6408	46,45

(460)

Pilot-Latzhose 241, 420 g/m²

- | 2 aufgesetzte Seitentaschen, verstärkt
- | Doppelte Latztasche
- | Vollelastische Träger
- | Bundweitenverstellung
- | 1 Gesäßtasche, Zollstocktasche
- | Knietasche mit Klettverschluss für Kniepolster
- | Hochgezogener Nierenschutz
- | Auch in anderen Größen erhältlich
- | Nicht in blaugrau erhältlich

AB **49,35€**

Pilot-Latzhose 302, 530 g/m²

Ausführung wie 420 g/m²

AB **51,99€**



Katalog-Nr.	Farbe	Größe	Pilot-Latzhose, 420 g		Pilot-Latzhose, 530 g	
			Katalog-Nr.	€/Stück	Katalog-Nr.	€/Stück
3226	marine	46 6411	49,35 6421	51,99
3226	marine	48 6412	49,35 6422	51,99
3226	marine	50 6413	49,35 6423	51,99
3226	marine	52 6414	49,35 6424	51,99
3226	marine	54 6415	49,35 6425	51,99
3226	marine	56 6416	54,30 6426	57,20
3226	marine	58 6417	54,30 6427	57,20
3226	marine	60 6418	56,75 6428	59,80

(460)

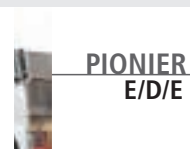
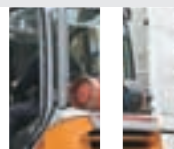
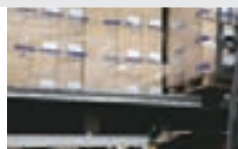



PSA-Schweißerschutzkleidung

|100 % Baumwolle, 530 g/m²
|Schwere Qualität
|Hohe Sicherheit

|Flammhemmende PROBAN®-Ausrüstung
|Hoher Tragekomfort
Lieferbare Farbe: 

Bundjacke 2790

- |Verdeckte Knopfleiste
- |2 aufgesetzte Seitentaschen
- |1 Brusttasche mit Pattenabdeckung und verdecktem Klettverschluss
- |1 Innentasche, weitenregulierbare Ärmelbündchen
- |Auch in anderen Größen erhältlich

AB
54,40€



EN ISO 11611
Klasse 2 – A1



EN ISO 11612
A1, B1, C2, E3, F1

Katalog-Nr.	Farbe	Größe	€/Stück
3227 0201	marine	46	54,40
3227 0202	marine	48	54,40
3227 0203	marine	50	54,40
3227 0204	marine	52	54,40
3227 0205	marine	54	54,40
3227 0206	marine	56	59,85
3227 0207	marine	58	59,85
3227 0208	marine	60	62,55
3227 0209	marine	62	65,25

(460)

Bundhose 2794 (ohne Abb.)

- |1 Gesäßtasche, 1 Zollstocktasche, alle mit Patte und verdecktem Klettverschluss und Knietaschen
- |Seitliche Eingriffstaschen mit Klettverschluss
- |verdeckte Knopfleiste im Schlitz
- |Auch in anderen Größen erhältlich



EN ISO 11611
Klasse 2 – A1



EN ISO 11612
A1, B1, C2, E3, F1

AB
59,25€

Katalog-Nr.	Farbe	Größe	€/Stück
3227 0223	marine	46	59,25
3227 0224	marine	48	59,25
3227 0225	marine	50	59,25
3227 0226	marine	52	59,25
3227 0227	marine	54	59,25
3227 0228	marine	56	65,20
3227 0229	marine	58	65,20
3227 0230	marine	60	68,15
3227 0231	marine	62	71,10

(460)

Latzhose 2795

- |1 Latztasche, 1 Gesäßtasche
- |1 Zollstocktasche, alle mit Patte und verdecktem Klettverschluss und Knietaschen
- |Seitliche Eingriffstaschen mit Klettverschluss, verdeckte Knopfleiste im Schlitz, seitliche Weitenregulierung durch Knöpfe
- |Latzträger mit stabilen Fixlockschnallen
- |Auch in anderen Größen erhältlich

AB
65,95€



EN ISO 11611
Klasse 2 – A1



EN ISO 11612
A1, B1, C2, E3, F1

Katalog-Nr.	Farbe	Größe	€/Stück
3227 0212	marine	46	65,95
3227 0213	marine	48	65,95
3227 0214	marine	50	65,95
3227 0215	marine	52	65,95
3227 0216	marine	54	65,95
3227 0217	marine	56	72,55
3227 0218	marine	58	72,55
3227 0219	marine	60	75,80
3227 0220	marine	62	79,10

(460)

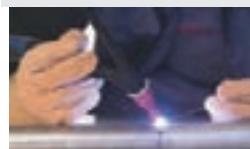
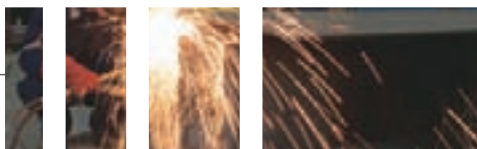



Die PSA-Multinorm-Schutzkleidung von Pionier besticht durch eine hohe Verschleißfestigkeit und lange Lebensdauer.
55 % Modacryl; 41 % Baumwolle;
4 % Carbonfaser-Negastat; **310 g/m²**
|Reiß- und Zugkräfte deutlich über Norm
|Festigkeit gegen Schweißtropfen Klasse 2

|Inherent flammhemmend
|Leasingtauglich
|Hohe Festigkeit bei geringem Gewicht
|Angenehmes Tragegefühl
|Meterware made in Germany, produziert in Europa

Bundjacke 2796

- |Umlegekragen mit zusätzlicher Lasche mit Klettverschluss, verdeckte Druckknopfleiste
- |Ärmelmanschette mit verdecktem Druckknopfverschluss, weitenregulierbar
- |2 eingesetzte Seitentaschen mit abgeschrägter Blende und verdecktem Druckknopfverschluss
- |2 eingesetzte Brusttaschen mit verlängerter, schräger, Passe und verdecktem Druckknopfverschluss
- |Innentasche links, Bewegungsfalte im Rücken
- |Teilungsnähte im Vorderteil und Rücken mit Reflexbiese
- |Ärmelnähte mit Reflexbiese
- |Auch in anderen Größen erhältlich

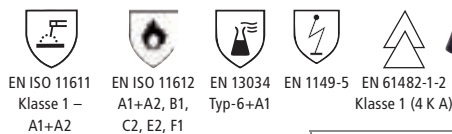

AB **77,40€**



Latzhose 2798

- |Flammhemmende Latzträger mit Stretchanteil und Fixlockschnallen
- |Eingearbeitete Latztasche mit abgeschrägter Blende und verdecktem Druckknopfverschluss
- |Flexible Bundweitenregulierung durch Stretchkeile aus flammhemmenden Material
- |2 schräg eingesetzte Seitentaschen, abgeschrägter Blende und verdecktem Druckknopfverschluss
- |Hosenschlitz mit robustem und verdecktem Metallreißverschluss
- |Gesäßtasche rechts mit Blende inkl. verdecktem Druckknopfverschluss
- |Zollstocktasche rechts mit Patte und verdecktem Druckknopfverschluss
- |Innenliegende Knietaschen für Kniepolster, Reflexbiese im Kniebereich
- |Auch in anderen Größen erhältlich



AB **89,95€**

Katalog-Nr.	Farbe	Größe	€/Stück
3226 0288	marine	46	89,95
3226 0289	marine	48	89,95
3226 0290	marine	50	89,95
3226 0291	marine	52	89,95
3226 0292	marine	54	89,95
3226 0293	marine	56	98,95
3226 0294	marine	58	98,95
3226 0295	marine	60	103,45

(460)

Katalog-Nr.	Farbe	Größe	€/Stück
3226 0280	marine	46	77,40
3226 0281	marine	48	77,40
3226 0282	marine	50	77,40
3226 0283	marine	52	77,40
3226 0284	marine	54	77,40
3226 0285	marine	56	85,15
3226 0286	marine	58	85,15
3226 0287	marine	60	89,00

(460)

Bundhose 2797

- |2 schräg eingesetzte Seitentaschen mit abgeschrägter Blende und verdecktem Druckknopfverschluss
- |Hosenschlitz mit robustem und verdecktem Metallreißverschluss
- |Gesäßtasche rechts mit Blende inkl. verdecktem Druckknopfverschluss
- |Zollstocktasche links mit Patte und verdecktem Druckknopfverschluss
- |Innenliegende Knietaschen für Kniepolster, Reflexbiese im Kniebereich
- |Auch in anderen Größen erhältlich

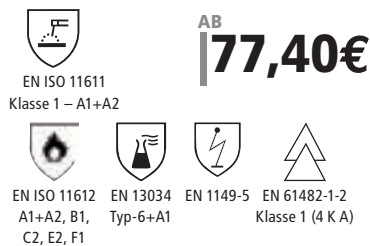

AB **77,40€**



Katalog-Nr.	Farbe	Größe	€/Stück
3226 0296	marine	46	77,40
3226 0297	marine	48	77,40
3226 0298	marine	50	77,40
3226 0299	marine	52	77,40
3226 0300	marine	54	77,40
3226 0301	marine	56	85,15
3226 0302	marine	58	85,15
3226 0303	marine	60	89,00

(460)



Winterkleidung

Dafür, dass Sie die kalte Jahreszeit gut überstehen, sorgt die robuste Winterkleidung von Pionier. Damit können Ihnen frostige Temperaturen garantiert nichts anhaben!

SOFTSHELL-RIPSTOP 2986 ^{AB} 65,20€

- | Softshell Ripstop 100 % Polyester mit PU-Membrane, 380 g/m²
- | Innenseite Fleece, winddicht
- | Wassersäule 8000 mm
- | Verdeckter Reißverschluss mit Klettpatte
- | 2 Einschubtaschen
- | 1 Napoleontasche außen links mit waserabweisendem und verschweißtem Reißverschluss
- | Ärmelverstellung mit Klett
- | 1 Innentasche rechts mit Reißverschluss
- | 1 Handy-Innentasche links mit Klettverschluss
- | Verlängerter Rücken
- | Innenliegender Kordelzug mit Stopper in Bund.
- | Farbe schwarz (mit Kontraststepping in silbergrau)
- | Auch in anderen Größen lieferbar

Kat.-Nr.	Größe	Farbe	€/Stück
3242 2301	S	schwarz	65,20
3242 2302	M	schwarz	65,20
3242 2303	L	schwarz	65,20
3242 2304	XL	schwarz	65,20
3242 2305	XXL	schwarz	71,75
3242 2306	XXXL	schwarz	71,75



(463)

Fleece-Jacke Herren 3080

- | 100 % europäisches Markenfleece, 300 g/m², mit Antipilling-Ausrüstung
- | Mit großen seitlichen Leistentaschen und 1 Brusttasche, alle zum Verschließen mit robusten Reißverschlüssen
- | Reißverschluss-Kinnschutz
- | Ärmel mit Taft gefüttert für leichtes An- und Ausziehen
- | Auch in schwarz erhältlich
- | Auch in anderen Größen lieferbar
- | Auch als Damenjacke 3082 erhältlich

Kat.-Nr.	Farbe	Größe	€/Stück
3242 0557	marine	S	49,45
3242 0558	marine	M	49,45
3242 0559	marine	L	49,45
3242 0560	marine	XL	49,45
3242 0561	marine	XXL	54,40
3242 0562	marine	XXXL	54,40



(460)

Lumber 2749

Material: 70 % Polyester, 30 % Polyacryl
Besatz: 65 % Polyester, 35 % Baumwolle

- | Durchgehender Reißverschluss
- | Ärmelbesatz
- | 2 Seitentaschen

Lumber 2749			Lumber 2977			
Kat.-Nr.	Farbe	Größe	Kat.-Nr.	€/Stück	Kat.-Nr.	€/Stück
3242	schwarz	S 2281	42,15 2291	51,99
3242	schwarz	M 2282	42,15 2292	51,99
3242	schwarz	L 2283	42,15 2293	51,99
3242	schwarz	XL 2284	42,15 2294	51,99
3242	schwarz	XXL 2285	46,40 2295	57,20
3242	schwarz	XXXL 2286	46,40 2296	57,20



(463)

Wirkflor-Troyer 2724

Material: 70 % Polyester, 30 % Polyacryl
Besatz: 65 % Polyester, 35 % Baumwolle
| Mit Besatz und Brusttasche

^{AB} 40,45€



Kat.-Nr.	Farbe	Größe	€/Stück
3242 2160	natur	S	40,45
3242 2161	natur	M	40,45
3242 2162	natur	L	40,45
3242 2163	natur	XL	40,45
3242 2164	natur	XXL	44,50
3242 2165	natur	XXXL	44,50

(463)

Lieferbare Farben:

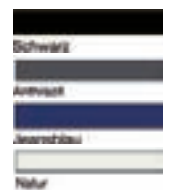

Popeline-Weste 802, imprägniert

- Obermaterial:** 65 % Polyester, 35 % Baumwolle
- | Gefüttert, wattiert
- | Verlängertes Rückenteil
- | 2 Seitentaschen, Eingriff von oben und seitlich möglich
- | 2 Brusttaschen mit Patte
- | Zusätzlich kleine Brusttasche links
- | Auch in anderen Größen erhältlich

Kat.-Nr.	Farbe	Größe	€/Stück
3242 2231	schwarz	48	38,80
3242 2232	schwarz	50	38,80
3242 2233	schwarz	52	38,80
3242 2234	schwarz	54	38,80
3242 2235	schwarz	56	42,70
3242 2236	schwarz	58	42,70
3242 2237	schwarz	60	44,65

(463)



^{AB} 38,80€

Lieferbare Farben:



Wirkflor-Lumber 2977

Material: 70 % Polyester, 30 % Polyacryl, 370 g/m²

- | Durchgehender Reißverschluss
- | Ärmelbesatz
- | 2 Seitentaschen

(463)

Lieferbare Farben:

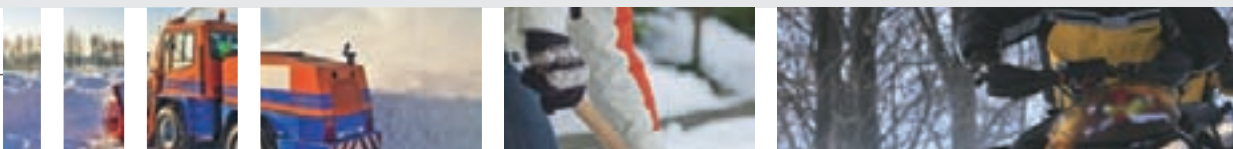

Serie BW 290

Berufskleidung aus 100 % Baumwolle, Diagonal-Baumwollkörper, mit einem Gewicht von ca. 290 g/m² in einlauffester Ausführung nach DIN EN ISO 6330

Lieferbare Farben: kornblau, hydronblau, mittelrot, mittelgrün, reinweiß, khaki, grau

Bundjacke, BW 290

- | Jacke mit Umlegekragen
- | 2 Seitentaschen
- | 2 Brusttaschen mit Patten
- | 1 Innentasche
- | Verdeckte Knopfleiste
- | Ärmelbündchen



TIPP

WEITERE GRÖSSEN
AUF ANFRAGE!

AB
17,40€

Abb. zeigt khaki

Arbeitsjacke, BW 290

- | Jacke mit Umlegekragen
- | 2 Seitentaschen
- | 1 Brusttasche
- | 1 Innentasche
- | Verdeckte Knopfleiste
- | Ärmelbündchen



AB
15,05€

Bundhose, BW 290

- | Mit 7 Gürtelschlaufen
- | Gürtel mit Metallschnalle
- | 2 verstärkte, aufgesetzte Vordertaschen
- | 1 Gesäßtasche und 1 Maßstabtasche

AB
16,55€

Katalog-Nr.		Farbe	Größe	Bundjacke		Arbeitsjacke		Bundhose	
Katalog-Nr.		Farbe	Größe	Katalog-Nr.	€/Stück	Katalog-Nr.	€/Stück	Katalog-Nr.	€/Stück
3226	kornblau	46 0270	17,40 0340	15,05 0408	16,55
3226	kornblau	48 0271	17,40 0341	15,05 0401	16,55
3226	kornblau	50 0272	17,40 0342	15,05 0402	16,55
3226	kornblau	52 0273	17,40 0343	15,05 0403	16,55
3226	kornblau	54 0274	17,40 0344	15,05 0404	16,55
3226	kornblau	56 0275	19,15 0345	16,60 0405	18,20
3226	kornblau	58 0276	19,15 0346	16,60 0406	18,20
3226	kornblau	60 0277	19,15 0347	16,60 0407	18,20

(440)

Latzhose, BW 290

- | Brustlatz mit Reißverschluss
- | Aufgesetzte Latztasche
- | 2 verstärkte, aufgesetzte Vordertaschen
- | 1 Gesäßtasche
- | 1 Maßstabtasche
- | 2 Seitendurchgriffe
- | Verstellbare Bundweite
- | Hochgezogenes Rückenteil mit elastischem Zwischenstück
- | Sicherheitsschnallen an den Trägern



Abb. zeigt mittelgrün

AB
19,30€

Berufsmantel, BW 290

- | Kragen mit Revers
- | 2 Seitentaschen
- | 1 Brusttasche
- | 1 Innentasche
- | Verdeckte Knopfleiste
- | Wechselknöpfe
- | Rückengurt



Abb. zeigt grau

AB
19,30€

TIPP

WEITERE GRÖSSEN
AUF ANFRAGE!

Katalog-Nr.		Farbe	Größe	Latzhose		Berufsmantel		Rallye-Kombination	
Katalog-Nr.		Farbe	Größe	Katalog-Nr.	€/Stück	Katalog-Nr.	€/Stück	Katalog-Nr.	€/Stück
3226	kornblau	46 0090	19,30 0170	19,30 1899	30,65
3226	kornblau	48 0091	19,30 0171	19,30 1900	30,65
3226	kornblau	50 0092	19,30 0172	19,30 1901	30,65
3226	kornblau	52 0093	19,30 0173	19,30 1902	30,65
3226	kornblau	54 0094	19,30 0174	19,30 1903	30,65
3226	kornblau	56 0095	21,25 0175	21,25 1904	33,75
3226	kornblau	58 0096	21,25 0176	21,25 1905	33,75
3226	kornblau	60 0097	21,25 0177	21,25 1906	33,75

(440)

Rallye-Kombination, BW 290

- | Umlegekragen
- | 2-Wege-Reißverschluss
- | 2 Brusttaschen
- | 2 aufgesetzte Seitentaschen
- | 1 Maßstabtasche
- | 2 Gesäßtaschen
- | 2 seitliche Durchgriffe
- | Verstellbare Ärmelbündchen
- | Verstellbarer Gummizug im Rücken



AB
30,65€

Abb. zeigt mittelrot

Nicht alles, was so gut aussieht, ist so strapazierfähig wie... ...das Sortiment Canvas 320 mit Cordura®. Von PLANAM.

Material:

Grundgewebe: 65 % Polyester, 35 % Baumwolle, Canvas-Bindung, ca. 320 g/m², Geweberückseite leicht angeraut, sehr atmungsaktiv, besonders strapazierfähig, einlauffest nach DIN EN ISO 6330

Verstärkungen: 100 % Nylon Original Cordura® mit Original-Teflon®-beschichtung, Leinwandbindung, ca. 310 g/m², soft ausgerüstet, extrem reiß- und scheuerfest

Sicherheitsausstattung: Reflexbiesen 3M™ Scotchlite™ 8910

Lieferbare Farben: kornblau/kornblau, grün/grün, weiß/weiß, grau/schwarz, schwarz/schwarz, khaki/schwarz, braun/schwarz, rot/rot, marine/marine

3M und Scotchlite sind Handelsmarken von 3M.

TEFLON® ist eine eingetragene Marke von DuPont und wird unter Lizenz durch Planam verwendet.

Bundjacke, Canvas

- | 2 eingesetzte Beuteltaschen aus Cordura®
- | Reflexbiesen am Ärmelansatz und Taschenpatten
- | 2 Brusttaschen, links mit Patte und Druckknöpfen, rechts mit zusätzlich aufgesetzter Handytasche
- | Ärmeltasche links mit aufgedoppelten Stiffächern
- | Gummizug im Bund
- | Verdeckte Druckknopfleiste als Frontverschluss
- | Mit Druckknopf verstellbare Ärmelbündchen

TIPP

WEITERE GRÖSSEN
AUF ANFRAGE!

AB
28,65€

Bundhose, Canvas

- | Knietaschen aus Cordura®
- | Eingesetzte Beuteltaschen aus Cordura®
- | Doppelte Maßstabtasche aus Cordura®
- | Reflexbiesen
- | Oberschenkeltasche mit Handytasche
- | Gummizug im Bund
- | 1 verstärkte Gesäßtasche

TIPP

WEITERE GRÖSSEN
AUF ANFRAGE!

AB
27,70€

Latzhose, Canvas

Ausführung wie Bundhose, jedoch zusätzlich mit:

- | Doppelte Latztasche, 1 mit Patte und Druckknöpfen und 1 mit Reißverschluss
- | Träger mit elastischem Gummibandansatz

AB
35,55€



(440)

Katalog-Nr.	Farbe	Größe	Bundjacke		Bundhose		Latzhose	
			Kat.-Nr.	€/Stück	Kat.-Nr.	€/Stück	Kat.-Nr.	€/Stück
3226	kornblau	46 0410	28,65 0420	27,70 0430	35,55
3226	kornblau	48 0411	28,65 0421	27,70 0431	35,55
3226	kornblau	50 0412	28,65 0422	27,70 0432	35,55
3226	kornblau	52 0413	28,65 0423	27,70 0433	35,55
3226	kornblau	54 0414	28,65 0424	27,70 0434	35,55
3226	kornblau	56 0415	31,50 0425	30,50 0435	39,10
3226	kornblau	58 0416	31,50 0426	30,50 0436	39,10
3226	kornblau	60 0417	31,50 0427	30,50 0437	39,10

Arbeitsweste, Canvas

- | 2 eingesetzte Beuteltaschen aus Cordura®
- | Reflexbiesen
- | 2 Brusttaschen, rechts mit zusätzlich aufgesetzter Handytasche
- | Gummizug im Bund



AB
23,00€

Katalog-Nr.	Farbe	Größe	Arbeitsweste		Arbeitsshorts	
			Kat.-Nr.	€/Stück	Kat.-Nr.	€/Stück
3226	kornblau	S 0440	23,00 0450	21,75
3226	kornblau	M 0441	23,00 0451	21,75
3226	kornblau	L 0442	23,00 0452	21,75
3226	kornblau	XL 0443	23,00 0453	21,75
3226	kornblau	XXL 0444	23,00 0454	21,75
3226	kornblau	XXXL 0445	25,30 0455	23,90

(440)

Arbeitsshorts, Canvas

- | 2 eingesetzte Beuteltaschen aus Cordura®
- | Doppelte Maßstabtasche aus Cordura®
- | Reflexbiesen
- | Oberschenkeltasche mit Handytasche
- | Gummizug im Bund
- | 1 verstärkte Gesäßtasche



AB
21,75€

TIPP

WEITERE GRÖSSEN
AUF ANFRAGE!



Modernes Design, perfekte Qualität!

Berufsbekleidung muss nicht langweilig sein. Das beweist PLANAM mit der Highline-Kollektion, die allen Ansprüchen an zeitgemäße Kleidung mehr als gerecht wird. Das Design begeistert durch Modernität und Frische. Die Qualität überzeugt mit den bewährten Attributen, die PLANAM zu einem der führenden Anbieter gemacht haben: Einsatz hochwertiger Gewebemischungen, perfekte Verarbeitung bis ins Detail und zahlreiche, praktische Ausstattungsmerkmale. Unsere strenge Qualitätskontrolle gibt Ihnen das gute Gefühl, dauerhaft gut und sicher angezogen zu sein.

Material: Hauptfarbe und Applikationen: 65 % Polyester, 35 % Baumwolle, 285 g/m²
Kontrastfarbe: 65 % Polyester, 35 % Baumwolle, Canvas-Gewebe, 320 g/m²

Größen: 38–70, 90–118, 24–30

Lieferbare Farben: kornblau/marine/zink, zink/schiefer/rot, schiefer/schwarz/rot, zink/kornblau/rot, beige/braun/zink, grün/schwarz/rot, rot/schiefer/schwarz, weiß/weiß/gelb

Highline Bundjacke

- | 2 aufgesetzte Seitentaschen
- | 2 Brusttaschen mit Patte und Klettverschluss
- | Handytasche auf dem linken Ärmel
- | Mit Klettverschluss verstellbare Ärmelbündchen
- | Verdeckter Frontreißverschluss
- | Gummizug im Bund
- | 2 Golfalten im Rücken

Highline Bundhose

- | 2 eingesetzte Beuteltaschen
- | 2 aufgesetzte Knietaschen
- | Doppelte Maßstabtasche
- | Links Oberschenkeltasche mit Patte und Klettverschluss
- | Handytasche
- | Gummizug im Bund
- | 2 Gesäßtaschen mit Patten



AB **25,10€**

TIPP

WEITERE GRÖSSEN
AUF ANFRAGE!

AB **23,65€**

Highline Latzhose

- | 2 eingesetzte Beuteltaschen
- | 2 aufgesetzte Knietaschen
- | Doppelte Maßstabtasche
- | Links Oberschenkeltasche mit Patte und Klettverschluss
- | Handytasche
- | Latztasche mit Patte und Klettverschluss
- | Gummizug im Bund
- | 2 Gesäßtaschen mit Patten
- | Bundweitenverstellung mit verdecktem Druckknopf
- | Reißverschluss im Hosenschlitz
- | Träger mit elastischem Gummibandeinsatz

AB **30,65€**

Katalog-Nr.	Farbe	Größe	Bundjacke Katalog-Nr. €/Stück	Bundhose Katalog-Nr. €/Stück	Latzhose Katalog-Nr. €/Stück
3226	kornblau/marine/zink	46 6310 25,10 6320 23,65 6330 30,65
3226	kornblau/marine/zink	48 6311 25,10 6321 23,65 6331 30,65
3226	kornblau/marine/zink	50 6312 25,10 6322 23,65 6332 30,65
3226	kornblau/marine/zink	52 6313 25,10 6323 23,65 6333 30,65
3226	kornblau/marine/zink	54 6314 25,10 6324 23,65 6334 30,65
3226	kornblau/marine/zink	56 6315 27,60 6325 26,00 6335 33,70
3226	kornblau/marine/zink	58 6316 27,60 6326 26,00 6336 33,70
3226	kornblau/marine/zink	60 6317 27,60 6327 26,00 6337 33,70

(443)

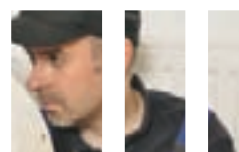

Sicherheit und Tragekomfort bei jedem Wetter

Das PLANAM Sortiment Plaline zeichnet sich durch die große Vielfalt für jede Arbeits- und Wettersituation aus. Die Kollektion setzt sich zusammen aus moderner Berufsbekleidung und speziellen Wetterschutz-Artikeln für kühlere Tage. Die Arbeitskleidung aus innovativem Canvas-Gewebe macht die Kleidung besonders strapazierfähig. Die atmungsaktiven Eigenschaften sorgen zudem für ein hervorragendes Körperklima. Ausgestattet mit dem UV-Schutz-Zertifikat „PROTECT 80“ gewährleistet PLANAM Plaline zusätzlich einen optimalen Hautschutz im Sommer. Für gute Sichtbarkeit und Sicherheit im Dunkeln sorgen die Reflexbiesen 3M™ Scotchlite™ 8910. Ein weiterer Pluspunkt ist die Zertifizierung nach Öko-Tex Standard 100, womit garantiert ist, dass alle verwendeten Rohstoffe – vom Gewebe bis zum Nähgarn –

schadstofffrei und damit besonders hautverträglich sind.

Material: 65 % Polyester, 35 % Baumwolle, Canvas-Bindung ca. 280 g/m²
 Atmungsaktiv, besonders strapazierfähig
Sicherheitsausstattung: Reflexbiesen 3M™ Scotchlite™ Reflexgewebe 8910 silber

Größen: 42–64, 90–110, 24–29

Lieferbare Farben: schwarz/zink, kornblau/marine, marine/zink, weiß/zink, sand/schwarz, grün/schwarz, schiefer/schwarz

3M und Scotchlite sind Handelsmarken von 3M.

Plaline Bundjacke

- | 2 aufgesetzte Seitentaschen mit Patte
- | 1 Brusttasche links mit Patte und Klettverschluss
- | Doppelte Brusttasche rechts
- | Handtasche auf der rechten Brust
- | 2 Stiffächer
- | Mit Druckknopf verstellbare Ärmelbündchen
- | Verdeckter Frontreißverschluss
- | Bundweite mit Klettband verstellbar
- | Ärmeltasche links
- | Reflexbiesen
- | 2 Golfalten im Rücken
- | Lüftungsschlitz im Rücken



AB **50,80€**

TIPP

WEITERE GRÖSSEN
AUF ANFRAGE!

Plaline Bundhose

- | 2 eingesetzte Beuteltaschen
- | 2 aufgesetzte Knietaschen
- | Doppelte Maßstabtasche rechts
- | Links Oberschenkeltasche mit Patte und Klettverschluss
- | Handtasche links
- | Gummizug im Bund
- | 2 Gesäßtaschen mit Patten und Klettverschluss
- | Reflexbiesen

Dieser Artikel ist in Verbindung mit einem PLANAM Kniepolster (Art.-Nummer 9901027) als Knieschutz nach EN 14404 Typ 2, Stufe 1 zertifiziert.



AB **37,00€**

TIPP

WEITERE GRÖSSEN
AUF ANFRAGE!

Plaline Latzhose

- | 2 eingesetzte Beuteltaschen
- | 2 aufgesetzte Knietaschen
- | Doppelte Maßstabtasche rechts
- | Links Oberschenkeltasche mit Patte und Klettverschluss
- | Handtasche links
- | Latztasche mit Patte und Klettverschluss, weitere Latztasche mit Reißverschluss
- | 2 Stiffächer, Gummizug im Bund
- | 2 Gesäßtaschen mit Patten und Klettverschluss
- | Bundweitenverstellung mit Jeansknopf
- | Träger mit elastischem Gummibandeinsatz
- | Reflexbiesen

Dieser Artikel ist in Verbindung mit einem PLANAM Kniepolster (Art.-Nummer 9901027) als Knieschutz nach EN 14404 Typ 2, Stufe 1 zertifiziert.



AB **45,45€**

TIPP

WEITERE GRÖSSEN
AUF ANFRAGE!

Katalog-Nr.	Farbe	Größe	Bundjacke		Bundhose		Latzhose	
			Katalog-Nr.	€/Stück	Katalog-Nr.	€/Stück	Katalog-Nr.	€/Stück
3226	kornblau/marine	46 5924	50,80 5940	37,00 5956	45,45
3226	kornblau/marine	48 5925	50,80 5941	37,00 5957	45,45
3226	kornblau/marine	50 5926	50,80 5942	37,00 5958	45,45
3226	kornblau/marine	52 5927	50,80 5943	37,00 5959	45,45
3226	kornblau/marine	54 5928	50,80 5944	37,00 5960	45,45
3226	kornblau/marine	56 5929	55,90 5945	40,70 5961	50,00
3226	kornblau/marine	58 5930	55,90 5946	40,70 5962	50,00
3226	kornblau/marine	60 5931	55,90 5947	40,70 5963	50,00

(440)





Kochjacke 12/8790

| 65 % Polyester 35 % Baumwolle, ca. 215 g/m²
 | 6-Loch-Knopfreihe
 | Ärmeltasche
 | Breite Umschlagmanschetten

Lieferbare Farben: weiß, toffee, schwarz,
 bordeaux, sand, grau

AB
22,60€



Kochhose 12/5550

| 100 % Baumwolle, ca. 230 g/m²
 | Für Damen und Herren
 | Bund mit Dehnzone
 | 2 Seitentaschen, chlorecht
 | Farbe: schwarz/weiß/pepita

AB
19,35€



Katalog-Nr.	Farbe	Größe	€/Stück
3226 5010	schwarz	46	22,60
3226 5011	schwarz	48	22,60
3226 5012	schwarz	50	22,60
3226 5013	schwarz	52	22,60
3226 5014	schwarz	54	22,60
3226 5015	schwarz	56	24,85
3226 5016	schwarz	58	24,85
3226 5017	schwarz	60	25,95

(480)

Katalog-Nr.	Farbe	Größe	€/Stück
3226 5132	schwarz/weiß/pepita	46	19,35
3226 5133	schwarz/weiß/pepita	48	19,35
3226 5134	schwarz/weiß/pepita	50	19,35
3226 5135	schwarz/weiß/pepita	52	19,35
3226 5136	schwarz/weiß/pepita	54	19,35
3226 5137	schwarz/weiß/pepita	56	21,25
3226 5138	schwarz/weiß/pepita	58	21,25
3226 5139	schwarz/weiß/pepita	60	22,25

(480)

Kochjacke 12/5510

| 100 % Baumwolle, Feinkörper, ca. 200 g/m²
 | Kochjacke für Damen u. Herren, 1/1Arm
 | Breite Umschlagmanschetten
 | Aufgenähte Brusttasche
 | Farbe: weiß

AB
18,90€



Koch-/ Servicehose 12/6470

| 100 % Baumwolle, ca. 215 g/m²
 | Kochfest & chlorecht
 | 2 Eingrifftaschen
 | 1 Gesäßtasche
 | Bund mit Dehnzone
 | Farbe: schwarz

AB
33,15€



Katalog-Nr.	Farbe	Größe	€/Stück
3226 5280	weiß	42	18,90
3226 5281	weiß	44	18,90
3226 5282	weiß	46	18,90
3226 5283	weiß	48	18,90
3226 5284	weiß	50	18,90
3226 5285	weiß	52	18,90
3226 5286	weiß	54	18,90
3226 5287	weiß	56	20,80
3226 5288	weiß	58	20,80
3226 5289	weiß	60	21,75

(480)

Katalog-Nr.	Farbe	Größe	€/Stück
3226 5164	schwarz	42	33,15
3226 5165	schwarz	44	33,15
3226 5166	schwarz	46	33,15
3226 5167	schwarz	48	33,15
3226 5168	schwarz	50	33,15
3226 5169	schwarz	52	33,15
3226 5296	schwarz	54	33,15
3226 5297	schwarz	56	36,50
3226 5298	schwarz	58	36,50
3226 5299	schwarz	60	38,15

(480)

Vorbinder 02/542

| 100 % Baumwolle, ca. 210 g/m²
 | Ca. 60 x 80 cm (Länge x Breite)
 | Farbe: weiß

3,10€



Katalog-Nr.	Farbe	VE	€/Stück
3226 5044	weiß	Pack à 50 St.	3,10

(480)

Latzschürze 11/529

| 65 % Polyester, 35 % Baumwolle, ca. 215 g/m²
 | Mit Tasche und verstellbarem Druckknopfverschluss am Trägerband
 | Ca. 100 cm lang
 | Farbe: bordeaux

Lieferbare Farben: weiß, rot, marine,
 königsblau, gärtnergrün, toffee, schwarz,
 gelb, bordeaux, flaschengrün, apfelgrün,
 mango, flieder, petrol, türkis

10,00€



Katalog-Nr.	€/Stück
3226 5046	10,00

(480)

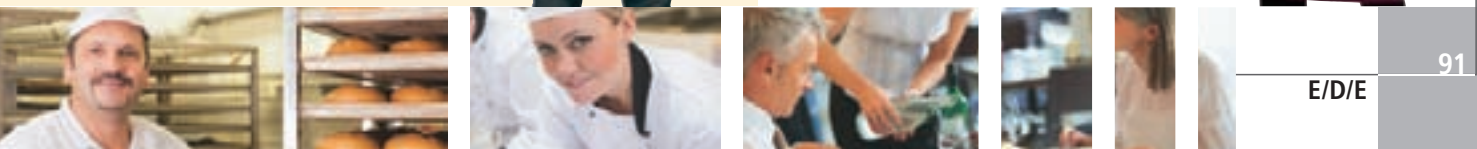



Chasuble 08/264

| 65 % Polyester, 35 % Baumwolle, ca. 215 g/m²
| Seitlicher Druckknopfverschluss

Lieferbare Farben:

weiß/rot, weiß/blau,
weiß/mint, weiß/gelb,
weiß/bordeaux, weiß/schwarz



19,15€

Katalog-Nr.	Farbe	Größe	€/Stück
3226 5076	weiß/rot	36-42/I	19,15
3226 5077	weiß/rot	42-48/II	19,15
3226 5078	weiß/rot	48-54/III	19,15

(480)

Kasack 08/559

| 65 % Polyester, 35 % Baumwolle, ca. 215 g/m²

- | 1/2 Arm
- | Druckknopfverschluss
- | 2 Seitentaschen
- | Reverskragen
- | Schlitz im Rückenteil
- | Webstreifen
- | Industrierwäsche geeignet

Lieferbare Farben: weiß/
rot, weiß/blau, weiß/mint,
weiß/gelb, weiß/bordeaux,
weiß/schwarz



31,85€

Katalog-Nr.	Farbe	Größe	€/Stück
3226 5110	weiß/rot	36	31,85
3226 5111	weiß/rot	38	31,85
3226 5112	weiß/rot	40	31,85
3226 5113	weiß/rot	42	31,85
3226 5114	weiß/rot	44	31,85
3226 5115	weiß/rot	46	31,85
3226 5116	weiß/rot	48	31,85
3226 5117	weiß/rot	50	35,00
3226 5118	weiß/rot	52	35,00
3226 5119	weiß/rot	54	36,60

(480)

Lieferbare Farben:



Neue Farben: mango,
petrol, türkis, flieder

Poloshirt 08/241

| 50 % Baumwolle/50 % Polyester, ca. 220 g/m²

- | 1/2 Arm
- | Farbe: rot

Lieferbare Farben:

weiß, rot, marine,
hellblau, gärtnergrün,
toffee, schwarz, mint,
bordeaux, gelb, rosa,
sand, flaschengrün,
königsblau



15,90€

Katalog-Nr.	Farbe	Größe	€/Stück
3226 5031	rot	S	15,90
3226 5032	rot	M	15,90
3226 5033	rot	L	15,90
3226 5034	rot	XL	15,90
3226 5035	rot	XXL	17,50
3226 5036	rot	XXXL	18,30

(480)

Westenkasack 09/515

| 65 % Polyester, 35 % Baumwolle, ca. 215 g/m²

- | Streifenbesatz an Taschen
- | Farbe: bordeaux

Lieferbare Farben:

weiß, marine, bordeaux,
flaschengrün, grau



18,75€

Katalog-Nr.	Farbe	Größe	€/Stück
3226 5173	bordeaux	XS	18,75
3226 5174	bordeaux	S	18,75
3226 5175	bordeaux	M	18,75
3226 5176	bordeaux	L	18,75
3226 5177	bordeaux	XL	18,75
3226 5178	bordeaux	XXL	20,65

(480)

Bistroschürze 11/435

| 65 % Polyester, 35 % Baumwolle, ca. 215 g/m²

- | 80 x 100 cm (Länge x Breite)
- | Stoffbund und Stoffbänder
- | Farbe: beere

Lieferbare Farben:

weiß, rot, marine, königs-
blau, gärtnergrün, toffee,
schwarz, gelb, bordeaux,
flaschengrün, apfelgrün,
orange, silbergrau, sand



8,15€

Katalog-Nr.	Farbe	€/Stück
3226 5042	beere	8,15

(480)

7/8 Kasack 09/390

| 65 % Polyester, 35 % Baumwolle, ca. 215 g/m²

- | Druckknopfverschluss
- | Rückenspanne
- | Biesenstepperei an Taschen und
Schulter
- | 2 aufgesetzte Taschen
- | Farbe: königsblau

Lieferbare Farben:

weiß, rot, königsblau, gärtner-
grün, bordeaux, hellblau,
grau



15,40€

Katalog-Nr.	Farbe	Größe	€/Stück
3226 5259	königsblau	36	15,40
3226 5260	königsblau	38	15,40
3226 5261	königsblau	40	15,40
3226 5262	königsblau	42	15,40
3226 5263	königsblau	44	15,40
3226 5264	königsblau	46	15,40
3226 5265	königsblau	48	15,40
3226 5266	königsblau	50	16,95
3226 5267	königsblau	52	16,95
3226 5268	königsblau	54	17,75
3226 5269	königsblau	56	17,75

(480)





Kochjacke 12/1224

- | 65 % Polyester, 35 % Baumwolle, ca. 215 g/m²
- | Kontrastbesatz auf Vorderteil
- | Verdeckte Druckknöpfe
- | 1 Ärmeltasche
- | Industrierwäsche geeignet
- | **Farbe:** schwarz/Paspel rot

Lieferbare Farben:
weiß/Paspel schwarz,
toffee/Paspel sand,
hellgrün/Paspel
schwarz

AB
24,15€



Katalog-Nr.	Farbe	Größe	€/Stück
3226 0664	schwarz/Paspel rot	46	24,15
3226 0665	schwarz/Paspel rot	48	24,15
3226 0666	schwarz/Paspel rot	50	24,15
3226 0667	schwarz/Paspel rot	52	24,15
3226 0668	schwarz/Paspel rot	54	24,15
3226 0669	schwarz/Paspel rot	56	26,60
3226 0670	schwarz/Paspel rot	58	26,60
3226 0671	schwarz/Paspel rot	60	27,80
3226 0672	schwarz/Paspel rot	62	27,80

(480)

Damenhose 08/1280

- | 48 % Baumwolle, 48 % Polyester, 4 % Elastolefin, ca. 230 g/m²
- | Damen-Servicehose, Stretch
- | 2 Eingrifftaschen vorne
- | 2 Gesäßtaschen
- | Bund seitlich mit Dehnzone

AB
27,50€



Katalog-Nr.	Farbe	Größe	€/Stück
3226 0674	schwarz	36	27,50
3226 0675	schwarz	38	27,50
3226 0676	schwarz	40	27,50
3226 0677	schwarz	42	27,50
3226 0678	schwarz	44	27,50
3226 0679	schwarz	46	27,50
3226 0680	schwarz	48	27,50
3226 0681	schwarz	50	30,25
3226 0682	schwarz	52	30,25
3226 0683	schwarz	54	31,65
3226 0684	schwarz	56	31,65

(480)

Herrenhose 12/1290

- | 48 % Baumwolle, 48 % Polyester, 4 % Elastolefin, ca. 230 g/m²
- | Herren-Servicehose, Stretch
- | 2 Eingrifftaschen vorne
- | 1 Gesäßtasche
- | Bund seitlich mit Dehnzone

AB
32,50€



Katalog-Nr.	Farbe	Größe	€/Stück
3226 0686	schwarz	46	32,50
3226 0687	schwarz	48	32,50
3226 0688	schwarz	50	32,50
3226 0689	schwarz	52	32,50
3226 0690	schwarz	54	32,50
3226 0691	schwarz	56	35,75
3226 0692	schwarz	58	35,75

(480)

Bistroschürze 11/289

- | 65 % Polyester, 35 % Baumwolle, ca. 215 g/m²
- | Ca. 100 x 100 cm (Länge x Breite)

Auch lieferbar in: mango, petrol, türkis, flieder

AB
10,00€



Katalog-Nr.	Farbe	€/Stück
3226 0693	weiß	10,00
3226 0694	rot	10,00
3226 0695	orange	10,00
3226 0696	marine	10,00
3226 0697	rose	10,00
3226 0698	königsblau	10,00
3226 0699	grün	10,00
3226 0700	toffee	10,00
3226 0701	schwarz	10,00
3226 0702	gelb	10,00
3226 0703	bordeaux	10,00
3226 0704	apricot	10,00
3226 0705	silber	10,00
3226 0709	sand	10,00
3226 0710	flaschengrün	10,00
3226 0711	apfelgrün	10,00

(480)

Kochjacke 12/1094

- | 65 % Polyester, 35 % Baumwolle, ca. 215 g/m²
- | Damen- und Herren Kochjacke 1/2 Arm
- | 6-Loch-Knopfreihe
- | Ärmeltasche
- | Industrierwäsche geeignet

Lieferbare Farben:
weiß, bordeaux, schwarz



AB
18,90€



Katalog-Nr.	Farbe	Größe	€/Stück
3226 0650	schwarz	42	18,90
3226 0651	schwarz	44	18,90
3226 0652	schwarz	46	18,90
3226 0653	schwarz	48	18,90
3226 0654	schwarz	50	18,90
3226 0655	schwarz	52	18,90
3226 0656	schwarz	54	18,90
3226 0657	schwarz	56	20,80
3226 0658	schwarz	58	20,80
3226 0659	schwarz	60	21,75
3226 0660	schwarz	62	21,75

(480)



Damenmantel 08/579

- | 100 % Baumwolle, ca. 200 g/m²
- | Atmungaktiv
- | Verdeckter Druckknopfverschluss
- | Langer Arm, kleiner Stehkragen
- | 2 geräumige Seitentaschen
- | 1 Brusttasche

AB **17,50€**

Katalog-Nr.	Farbe	Größe	€/Stück
3226 0712	weiß	XS	17,50
3226 0713	weiß	S	17,50
3226 0714	weiß	M	17,50
3226 0715	weiß	L	17,50
3226 0716	weiß	XL	17,50
3226 0717	weiß	XXL	19,25
3226 0718	weiß	XXXL	20,15

(480)



Schlupfkasack 08/1255

- | 65 % Polyester, 35 % Baumwolle, ca. 190 g/m²
- | Ausschnitt mit kontrastfarbigem Einsatz
- | 2 aufgesetzte Taschen
- | Komfortable Seitenschlitze
- | Farbe: flieder

Lieferbare Farben:

flieder, sun, beere, lila, dunkelrosa, grau, hellgrün, türkis

AB **15,65€**



Katalog-Nr.	Farbe	Größe	€/Stück
3226 0719	flieder	XS	15,65
3226 0720	flieder	S	15,65
3226 0721	flieder	M	15,65
3226 0722	flieder	L	15,65
3226 0723	flieder	XL	15,65
3226 0724	flieder	XXL	17,25

(480)

Damenhose 08/1190

- | 97 % Baumwolle, 3 % Elastolefin, ca. 270 g/m²
- | 5 Pocket-Form Jeanshose aus strapazierfähigem Stretchgewebe
- | Schrittlänge: ca. 80 cm

27,25€

Katalog-Nr.	Farbe	Größe	€/Stück
3226 0725	weiß	34	27,25
3226 0726	weiß	36	27,25
3226 0727	weiß	38	27,25
3226 0728	weiß	40	27,25
3226 0729	weiß	42	27,25
3226 0730	weiß	44	27,25
3226 0731	weiß	46	27,25
3226 0732	weiß	48	27,25

(480)



Schlupfjacke 12/106

- | 50 % Baumwolle, 50 % Polyester, ca. 210 g/m²
- | Für Damen und Herren, mit 1/2 Arm
- | 1 Brusttasche
- | 2 große Seitentaschen
- | Seitenschlitze
- | Pflege- und bügelleicht
- | Waschbar bis 95 °C

AB **15,00€**



Katalog-Nr.	Farbe	Größe	€/Stück
3226 0750	weiß	XS	15,00
3226 0751	weiß	S	15,00
3226 0752	weiß	M	15,00
3226 0753	weiß	L	15,00
3226 0754	weiß	XL	15,00
3226 0755	weiß	XXL	16,50
3226 0756	weiß	XXXL	17,25

(480)

Herrenmantel 12/797

- | 100 % Baumwolle, ca. 210 g/m²
- | Verdeckte Druckknopfleiste
- | Langer Arm, kleiner Stehkragen
- | 2 Seitentaschen
- | 1 Brusttasche
- | Gehschlitz

AB **19,40€**

Katalog-Nr.	Farbe	Größe	€/Stück
3226 0745	weiß	S	19,40
3226 0746	weiß	M	19,40
3226 0747	weiß	L	19,40
3226 0748	weiß	XL	19,40
3226 0749	weiß	XXL	21,35

(480)





Latzhose 12/731

- | 65 % Polyester, 35 % Baumwolle, ca. 245 g/m²
- | Dehnzone im Rücken
- | Hosenschlitz mit Druckknopfverschluss
- | Seitentaschen mit Druckknopf verschließbar
- | Stretchträger mit Kunststoffschnallen
- | Weitenregelung durch Druckknopfverschluss seitlich
- | Latztasche innen mit Patte

AB
21,25€



Schlupfjacke 12/734

- | 65 % Polyester, 35 % Baumwolle, ca. 245 g/m²
- | 1 innenliegende Taschen m. Druckknopf verschließbar
- | Verstellbare Ärmelweite durch Druckknöpfe
- | Rückenkoller

AB
13,00€



verstellbare Ärmelweite



Rückenkoller



innenliegende Tasche



AB
15,75€

Unisex-Jacke 12/733

- | 65 % Polyester, 35 % Baumwolle, ca. 245 g/m²
- | Verdeckte Druckknopfleiste
- | Rückenkoller
- | 3 innenliegende Taschen mit Druckknopf verschließbar
- | Verstellbare Ärmelweite durch Druckknopfverschluss



AB
16,90€

Herrenmantel 12/729

- | 65 % Polyester, 35 % Baumwolle, ca. 245 g/m²
- | Verdeckte Druckknopfleiste
- | Rückenkoller
- | 3 innenliegende Taschen mit Druckknopf verschließbar
- | Verstellbare Ärmelweite durch Druckknopfverschluss

Katalog-Nr.	Farbe	Größe	Latzhose 12/731		Schlupfjacke 12/734		Unisex-Jacke 12/733		Herrenmantel 12/729	
			Katalog-Nr.	€/Stück	Katalog-Nr.	€/Stück	Katalog-Nr.	€/Stück	Katalog-Nr.	€/Stück
3226	weiß	XS 5180	21,25	X	X 5250	15,75	X	X
3226	weiß	S 5181	21,25 5001	13,00 5251	15,75 5271	16,90
3226	weiß	M 5182	21,25 5002	13,00 5252	15,75 5272	16,90
3226	weiß	L 5183	21,25 5003	13,00 5253	15,75 5273	16,90
3226	weiß	XL 5184	21,25 5004	13,00 5254	15,75 5274	16,90
3226	weiß	XXL 5185	23,40 5005	14,30 5255	17,35 5275	18,60
3226	weiß	XXXL 5186	24,45 5006	14,95 5256	18,10 5276	19,45

(480)



Die robusten Klassiker der ORIGINAL BIELEFELDER BERUFS- UND ZUNFTKLEIDUNG sind seit über 100 Jahren ein Begriff für Qualität und Passform. FHB steht für höchste Beanspruchung im Handwerk. Wir bieten Ihnen das komplette Zunftprogramm vom Zubehör, über Hosen, Westen und Jacken bis zu Maßenfertigungen. Das Programm umfasst nahezu 50 Größen. Wir beraten Sie gerne.

Zunfthose ohne Schlag 500/08

Material: 85 % Baumwolle, 15 % Polyester, 550 g/m²
| Schlagweite 48 cm
| 2 Zollstocktaschen

Lieferbare

Farben:

13 beige, 20 schwarz
| Auch in anderen Größen erhältlich



67,95€

Zunfthose 110/86 Canvas®

Material: 65 % Baumwolle, 35 % Polyester, 330 g/m²
| Fußweite 48 cm
| 1 Zollstocktasche mit zusätzlicher, verschließbarer Handytasche
| Knietaschen zum Einschub von Kniepolstern

Lieferbare Farben:

12 anthrazit, 13 beige, 20 schwarz
| Auch in anderen Größen erhältlich



59,95€

Zunfthose 700/86, English-Leder

Material: 100 % Baumwolle, 520 g/m²
| Fußweite 48 cm
| 2 Zollstocktaschen
| Cordura®-Knietaschen

Lieferbare

Farben:

10 rohweiß, 11 grau, 20 schwarz
| Auch in anderen Größen erhältlich

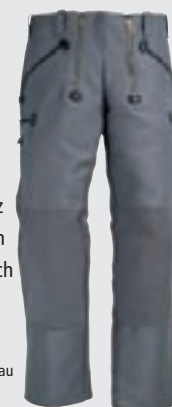

66,50€

Zunfthose in Piratenform 116/85

Material: 50 % Nylon (Cordura®), 50 % Baumwolle, 240 g/m²
| 3/4 Länge
| Knie-, Gesäß- und Beintaschen aus 100 % Cordura®
| Einschubmöglichkeit der Kniepolster von oben

Lieferbare Farbe:

20 schwarz
| Auch in anderen Größen erhältlich



58,95€

Katalog-Nr.	Farbe	Größe	Hose 500/08		Hose 110/86		Hose 700/86		Piratenhose 116/85	
			Katalog-Nr.	€/Stück	Katalog-Nr.	€/Stück	Katalog-Nr.	€/Stück	Katalog-Nr.	€/Stück
3233	schwarz	46 0120	67,95 1080	59,95 1239	66,50 1250	58,95
3233	schwarz	48 0121	67,95 1081	59,95 1240	66,50 1251	58,95
3233	schwarz	50 0122	67,95 1082	59,95 1241	66,50 1252	58,95
3233	schwarz	52 0123	67,95 1083	59,95 1242	66,50 1253	58,95
3233	schwarz	54 0124	67,95 1084	59,95 1243	66,50 1254	58,95
3233	schwarz	56 0125	67,95 1085	59,95 1244	66,50 1255	58,95
3233	schwarz	58	X	X 1086	59,95 1245	66,50 1256	58,95
3233	schwarz	60	X	X 1087	59,95 1246	66,50 1257	58,95

(500)

Softshelljacke 785/18

Material: 96 % Polyester, 4 % Elasthan, 380g/m²
| Innenseite: 100% Micro-Fleece, antipilling
| Koltex Membran
| Winddicht, atmungsaktiv und wasserabweisend (10.000 mm Wassersäule)
| Verdeckter Frontreißverschluss
| Reflektierende Paspelierungen an Vorder- und Rückseite
| 1 Innentasche

73,95€



Lieferbare Farben:

1012 weiß/anthrazit, 1320 beige/schwarz, 1520 oliv/schwarz, 2520 grün/schwarz, 3320 rot/schwarz, 3620 royal/schwarz
| Auch in anderen Größen erhältlich

Katalog-Nr.	Farbe	Größe	€/Stück
3233 1130	anthrazit/schwarz	44/46	73,95
3233 1131	anthrazit/schwarz	48/50	73,95
3233 1132	anthrazit/schwarz	52/54	73,95
3233 1133	anthrazit/schwarz	56/58	73,95
3233 1134	anthrazit/schwarz	60/62	73,95
3233 1135	anthrazit/schwarz	64/66	73,95

(500)

Zunftweste Trenkercord 500/16

Material: 85 % Baumwolle, 15 % Polyester, 550 g/m²
| 2 Außentaschen
| 1 Innentasche
| Perlmittimatknöpfe
| 1 Rückenschnallgurt

47,95€



Lieferbare Farben:

11 grau, 13 beige, 20 schwarz
| Auch in anderen Größen erhältlich

Katalog-Nr.	Farbe	Größe	€/Stück
3233 1110	schwarz	48	47,95
3233 1111	schwarz	50	47,95
3233 1112	schwarz	52	47,95
3233 1113	schwarz	54	47,95
3233 1114	schwarz	56	47,95
3233 1115	schwarz	58	47,95
3233 1116	schwarz	60	47,95

(500)





Zunfthose ohne Schlag 176/01

Material: Zwirn-Doppel-Pilot, 100 % Baumwolle

- | 2 Zollstocktaschen
- | Mit Knietaschen aus Pilotstoff

Lieferbare Farben:

- 160 grau, 200 weiß, 400 schwarz
- | Auch in anderen Größen erhältlich



59,90€

Katalog-Nr.	Farbe	Größe	€/Stück
3233 1270	schwarz	46	59,90
3233 1271	schwarz	48	59,90
3233 1272	schwarz	50	59,90
3233 1273	schwarz	52	59,90
3233 1274	schwarz	54	59,90
3233 1275	schwarz	56	59,90
3233 1276	schwarz	58	59,90
3233 1277	schwarz	60	59,90

(500)

Arbeitshose 114/60 Canvas® 55,95€

Material: 35 % Baumwolle, 65 % Polyester, 300 g/m²

- | 2 große geräumige Vordertaschen
- | 2 Gesäßtaschen
- | 1 Zollstocktasche
- | 1 Beintasche
- | Doppelter Stoff am Gesäß
- | Außen liegende Kniepolstertaschen aus 100 % Cordura®

Lieferbare Farben:

- 12 anthrazit, 16 marine, 20 schwarz, 1012 weiß/anthrazit, 1220 anthrazit/schwarz, 1320 beige/schwarz, 2520 grün/schwarz, 3320 rot/schwarz, 3620 royal/schwarz, 1520 oliv/schwarz
- | Auch in anderen Größen erhältlich



Katalog-Nr.	Farbe	Größe	€/Stück
3233 1039	anthrazit	46	55,95
3233 1040	anthrazit	48	55,95
3233 1041	anthrazit	50	55,95
3233 1042	anthrazit	52	55,95
3233 1043	anthrazit	54	55,95
3233 1044	anthrazit	56	55,95
3233 1045	anthrazit	58	55,95
3233 1046	anthrazit	60	55,95
3233 1047	anthrazit	62	55,95

(500)

Koppel 850/00 / Ledergürtel 850/01

- Material:** Rindleder
- | Kombigerbung
 - | Feuchtigkeitsresistent
 - | Durchgefärbt

Koppel: 45 mm breit

Gürtel: 40 mm breit, Doppeldorn



7,50€ **7,50€**

Katalog-Nr.	Farbe	Länge cm	Koppel 850/00 Katalog-Nr.	€/Stück	Ledergürtel 850/01 Katalog-Nr.	€/Stück
3233	schwarz	80 1280	7,50 1300	7,50
3233	schwarz	85 1281	7,50 1301	7,50
3233	schwarz	90 1282	7,50 1302	7,50
3233	schwarz	95 1283	7,50 1303	7,50
3233	schwarz	100 1284	7,50 1304	7,50
3233	schwarz	105 1285	7,50 1305	7,50
3233	schwarz	110 1286	7,50 1306	7,50
3233	schwarz	115 1287	7,50 1307	7,50
3233	schwarz	120 1288	7,50 1308	7,50
3233	schwarz	125 1289	7,50 1309	7,50
3233	schwarz	130 1290	7,50 1310	7,50
3233	schwarz	135 1291	7,50 1311	7,50

(500)

Katalog-Nr.	Ausführung	Artikel-Nr.	Farbe	€/Stück
3233 1295	Zimmermann	870/11	silber	5,00
3233 1296	Dachdecker	870/21	silber	5,00
3233 1298	Neutral, Silber	871/10	silber	4,50

(500)

4,50€

Hammerhalter Spezial 891/20

Material: Rindleder, robuster Metallbügel als Hammerhalter.

7,40€



Kat.-Nr.	B x H x T cm	Farbe	€/Stück
3233 1117	15 x 10 x 4	schwarz	7,40

(500)

Nageltasche mit Klappe 893/50 + Nageltasche 893/10

893/50:

Material: Vollrindleder, dehnbare Innenfach.



893/50

893/10:

Material: Vollrindleder, Taschenseiten aus kräftigem Koppelrindleder, alles vernietet.



893/10

9,95€

Kat.-Nr.	Modell	B x H x T cm	Farbe	€/Stück
3233 1313	893/50	15 x 15 x 2	schwarz	9,95
3233 1119	893/10	15 x 11 x 6	schwarz	10,50

(500)

Knieschutz Typ 2 899/12

Material: 80 % Ethylenvinylacetat (EVA), 20 % Gummi

| DIN EN 14404:2004

| 42 g leicht

| Dauerhaft weich und elastisch

6,50€



Kat.-Nr.	Größe mm	Farbe	€/Stück
3233 1315	285 x 175 x 15	anthrazit	6,50

(500)

Koppelschlösser

Material: Metall, 81 silber



870/21



871/10



870/11



ZUNFTKLEIDUNG. TRADITION TRIFFT MODERNE.

FLAM – Hitzeschutz auf höchstem Niveau

Wenn Sie bei Ihrer täglichen Arbeit Hitze und Flammen ausgesetzt sind, genießen Sicherheit und Schutz absoluten Vorrang. In der hochwertigen, funktionellen und komfortablen Kleidung von FRISTADS KANSAS sind Sie stets bestens geschützt. Sie können die Ausstattung zum Schutz vor Flammen, Störlichtbögen, Chemikalien und Schweißfunken tragen. Die Kleidungsstücke sind gemäß EN 61482-1-2 Klasse 1, EN ISO 11611 A1 Klasse 1 und EN ISO 11612 A1 B1 C1 zertifiziert.

FLAM Schweißer-Jacke 100334

Material: 75 % Baumwolle, 25 % Polyester, 340 g/m²

- | Verdeckter Reißverschluss und Knöpfe bis zum oberen Kragenrand
- | 2 Brusttaschen
- | 2 Seitentaschen
- | Innentasche mit Handytasche
- | Verstellbare Armabschlüsse mit Klettverschluss
- | Verstellbare Unterkante
- | Andere Größen auf Anfrage



Katalog-Nr.	Farbe	Größe	€/Stück
3227 3340	dunkelblau	S	85,90
3227 3339	dunkelblau	M	85,90
3227 3338	dunkelblau	L	85,90
3227 3341	dunkelblau	XL	85,90
3227 3343	dunkelblau	XXL	85,90

85,90€



(434)

FLAM Schweißer-Bundhose 100330

Material: 75 % Baumwolle, 25 % Polyester, 340 g/m²

- | 2 Gesäßtaschen
- | 2 Seitentaschen
- | Beintasche
- | Zollstocktasche mit extra Tasche
- | Vorgeformte Knie mit Knietaschen
- | Andere Größen auf Anfrage



Katalog-Nr.	Farbe	Größe	€/Stück
3227 3311	dunkelblau	C 46	61,60
3227 3312	dunkelblau	C 48	61,60
3227 3313	dunkelblau	C 50	61,60
3227 3314	dunkelblau	C 52	61,60
3227 3315	dunkelblau	C 54	61,60
3227 3316	dunkelblau	C 56	61,60
3227 3317	dunkelblau	C 58	61,60
3227 3318	dunkelblau	C 60	61,60
3227 3319	dunkelblau	C 62	61,60

61,60€



(434)



FLAM Schweißer-Overall 100338

Material: 75 % Baumwolle, 25 % Polyester, 340 g/m²

- | Verdeckter 2-Wege-Reißverschluss und Knöpfe bis zum oberen Kragenrand
- | 2 Brusttaschen mit Patte
- | Innentasche mit Handytasche
- | 2 Vordertaschen
- | Verstellbare Armabschlüsse mit Klettverschluss
- | Verstellbare Bundweite
- | 2 Gesäßtaschen
- | Beintasche mit Patte
- | Zollstocktasche mit extra Tasche
- | Vorgeformte Knie mit Knietaschen
- | Andere Größen auf Anfrage



119,95€

Katalog-Nr.	Farbe	Größe	€/Stück
3227 3346	dunkelblau	S	119,95
3227 3345	dunkelblau	M	119,95
3227 3344	dunkelblau	L	119,95
3227 3347	dunkelblau	XL	119,95
3227 3348	dunkelblau	XXL	119,95

(434)



FRISTADS®

KANSAS®

FLAM – Hitzeschutz auf höchstem Niveau



FLAM Jacke 100333

- Material: 75 % Baumwolle, 25 % Polyester, 340 g/m²
- | Verdeckter Reißverschluss und Knöpfe bis zum oberen Kragenrand
- | 2 Brusttaschen mit extra Tasche und Stifftasche
- | 2 Seitentaschen
- | Handytasche (innen) mit Schlaufe für Kopfhörer
- | 2 Handschuhentaschen
- | Verstellbare Armabschlüsse
- | Verstellbare Unterkante
- | Andere Größen auf Anfrage



| 82,65€

Katalog-Nr.	Farbe	Größe	€/Stück
3227 3335	dunkelblau	S	82,65
3227 3334	dunkelblau	M	82,65
3227 3333	dunkelblau	L	82,65
3227 3336	dunkelblau	XL	82,65
3227 3337	dunkelblau	XXL	82,65



(434)

FLAM Hemd, Langarm, 100348

- Material: 100 % Baumwolle, 230 g/m²
- | Langarm
- | Verdeckte Druckknopfleiste
- | 2 Brusttaschen mit Patte und Druckknöpfen
- | Andere Größen auf Anfrage



| 61,45€

Katalog-Nr.	Farbe	Größe	€/Stück
3227 3358	dunkelblau	S	61,45
3227 3357	dunkelblau	M	61,45
3227 3356	dunkelblau	L	61,45
3227 3359	dunkelblau	XL	61,45
3227 3361	dunkelblau	XXL	61,45
3227 3362	dunkelblau	XXXL	61,45



(434)

FLAM Bundhose 100329

- Material: 75 % Baumwolle, 25 % Polyester, 340 g/m²
- | 2 weit geschnittene Gesäßtaschen
- | 2 weit geschnittene, lose hängende Außentaschen – eine mit extra Tasche, die andere mit
- 3 Werkzeugtaschen und Werkzeugschlaufen
- | 2 Seitentaschen
- | Beintasche mit Handytasche und Werkzeugtasche
- | Auf die Seitennaht aufgesetzte Zollstocktasche mit Werkzeugtasche
- | Hammerschlaufe
- | Vorgeformte Knie mit Knietaschen
- | Andere Größen auf Anfrage



| 69,70€

Katalog-Nr.	Farbe	Größe	€/Stück
3227 3288	dunkelblau	C 46	69,70
3227 3289	dunkelblau	C 48	69,70
3227 3290	dunkelblau	C 50	69,70
3227 3291	dunkelblau	C 52	69,70
3227 3292	dunkelblau	C 54	69,70
3227 3293	dunkelblau	C 56	69,70
3227 3294	dunkelblau	C 58	69,70
3227 3295	dunkelblau	C 60	69,70
3227 3296	dunkelblau	C 62	69,70



(434)

FLAM Latzhose, 100328

- Material: 75 % Baumwolle, 25 % Polyester, 340 g/m²
- | Verdeckter 2-Wege-Reißverschluss
- | 2 lose hängende Brusttaschen, die festgeknöpft werden können
- | Knopf und Schlaufe für Arbeitsmesser
- | 2 Vordertaschen
- | 2 weit geschnittene lose hängende Außentaschen – eine mit extra Tasche, die andere mit 3 Werkzeugtaschen und Werkzeugschlaufen
- | Hammerschlaufe
- | 2 besonders weit geschnittene Gesäßtaschen
- | Beintasche mit Handytasche und Werkzeugtasche
- | Auf die Seitennaht aufgesetzte Zollstocktasche mit Werkzeugtasche
- | Vorgeformte Knie mit Knietaschen
- | Andere Größen auf Anfrage



| 102,10€

Katalog-Nr.	Farbe	Größe	€/Stück
3227 3278	dunkelblau	C 46	102,10
3227 3279	dunkelblau	C 48	102,10
3227 3280	dunkelblau	C 50	102,10
3227 3281	dunkelblau	C 52	102,10
3227 3282	dunkelblau	C 54	102,10
3227 3283	dunkelblau	C 56	102,10
3227 3284	dunkelblau	C 58	102,10
3227 3285	dunkelblau	C 60	102,10
3227 3286	dunkelblau	C 62	102,10



(434)

3 | Körper-schutz

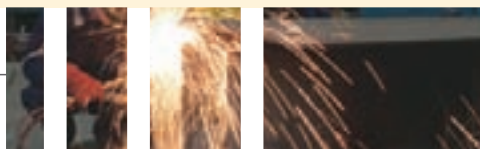

FRISTADS®

KANSAS®

FLAM – Hitzeschutz auf höchstem Niveau

FLAM Poloshirt, Langarm, 100472

Material: 60 % Modacryl, 38 % Baumwolle, 2 % antistatische Fasern, **255 g/m²**

- | Langarm
- | 3er-Knopfleiste
- | Ripstrickkragen
- | Brusttasche
- | Elastische Bündchen an Armabschlüssen
- | Seitenschlitze
- | Geprüft und zugelassen gemäß EN 61482-1-2 Klasse 1, EN ISO 11612 A1 B1 C1 und EN 1149-5
- | Andere Größen auf Anfrage

FLAM Sweatshirt, 100581

Material: 60 % Modacryl, 38 % Baumwolle, 2 % antistatische Fasern, **390 g/m²**

- | Ripp am Ausschnitt, Armabschlüssen und Unterkante
- | Brusttasche
- | Geprüft und zugelassen gemäß EN 61482-1-2 Klasse 1, EN ISO 11612 A1 B1 C1 und EN 1149-5
- | Andere Größen auf Anfrage



FLAMESTAT Hemd, Langarm 100102

Material: 54 % Modacryl, 44 % Baumwolle, 2 % antistatische Fasern, schmutz-, öl- und wasserabweisend, **240 g/m²**

- | Langarm
- | Verdeckte Druckknopfleiste
- | Armabschlüsse mit verdeckten Druckknöpfen
- | 2 Brusttaschen – eine mit Stiftschlaufen
- | Geprüft und zugelassen gemäß EN 61482-1-2 Klasse 1, EN ISO 11612 A1 B1 C1 und EN 1149-5 / Material geprüft und zugelassen gemäß EN 13034
- | Andere Größen auf Anfrage



67,60€



95,30€



84,30€



Katalog-Nr.	Farbe	Größe	€/Stück
3227 3365	dunkelblau	S	67,60
3227 3364	dunkelblau	M	67,60
3227 3363	dunkelblau	L	67,60
3227 3366	dunkelblau	XL	67,60
3227 3367	dunkelblau	XXL	67,60
3227 3381	dunkelblau	XXXL	67,60

(434)

Katalog-Nr.	Farbe	Größe	€/Stück
3227 3370	dunkelblau	S	95,30
3227 3369	dunkelblau	M	95,30
3227 3368	dunkelblau	L	95,30
3227 3371	dunkelblau	XL	95,30
3227 3372	dunkelblau	XXL	95,30
3227 3382	dunkelblau	XXXL	95,30

(434)

Katalog-Nr.	Farbe	Größe	€/Stück
3227 3351	dunkelblau	S	84,30
3227 3350	dunkelblau	M	84,30
3227 3349	dunkelblau	L	84,30
3227 3352	dunkelblau	XL	84,30
3227 3354	dunkelblau	XXL	84,30
3227 3355	dunkelblau	XXXL	84,30

(434)



DEVOLD Hitzeschutz Unterwäsche – perfekter Hitzeschutz für „unten drunter“



Die Produkte dieser DEVOLD Unterwäsche-Kollektion bestehen aus **52 % Lenzing FR®** und **48 % Wolle** (Gewicht **230 g/m²**). Es ist ein zweilagiges Material mit Wolle auf der Außenseite und Lenzing FR® auf der Innenseite. Dadurch leitet das Gewebe Körperfeuchtigkeit vom Körper weg. Die Produkte sind geprüft und zugelassen gemäß EN ISO 11612 A1 B1 C1 und EN 61482-1-2 Klasse 1.

Lieferbare Farbe:



Devold T-Shirt, Langarm, 100621

- | Langarm
- | Verlängerte Rückenpartie
- | Geprüft und zugelassen gemäß EN ISO 11612 A1 B1 C1 und EN 61482-1-2 Klasse 1

Devold Pullover mit Reißverschl., 100619

- | Rollkragen mit Reißverschluss
- | Verlängerte Rückenpartie
- | Geprüft und zugelassen gemäß EN ISO 11612 A1 B1 C1 und EN 61482-1-2 Klasse 1

Devold Unterhose, lang, 100618

- | Mit Schlitz
- | Rippbund
- | Geprüft und zugelassen gemäß EN ISO 11612 A1 B1 C1 und EN 61482-1-2 Klasse 1



EN 61482



EN 11612

| 54,80€



EN 61482



EN 11612

| 67,20€



EN 61482



EN 11612

| 54,80€

Katalog-Nr.	Farbe	Größe	T-Shirt 100621		Pullover 100619		Unterhose 100618	
			Katalog-Nr.	€/Stück	Katalog-Nr.	€/Stück	Katalog-Nr.	€/Stück
3227	schwarz	S 5141	54,80 5131	67,20 5121	54,80
3227	schwarz	M 5142	54,80 5132	67,20 5122	54,80
3227	schwarz	L 5143	54,80 5133	67,20 5123	54,80
3227	schwarz	XL 5144	54,80 5134	67,20 5124	54,80
3227	schwarz	XXL 5145	54,80 5135	67,20 5125	54,80

(434)





KLEIDUNG AUS PROBAN®

Proban®-Verfahren

Proban® ist ein qualitätskontrolliertes chemisches Verfahren, das Textilien flammenhemmende Eigenschaften verleiht, die auch nach häufigem Waschen beständig bleiben. Die chemische Behandlung erfolgt jeweils am Ende des Herstellungsprozesses von Baumwoll- und Baumwollmischgeweben. Beim Proban®-Verfahren wird das Gewebe zunächst mit der Proban®-Chemikalie (THPC) imprägniert und getrocknet. Danach wird das Gewebe nach einer lizenzierten Technologie mit Ammoniak begast. Die Proban®-Chemie reagiert mit dem Ammoniakgas zu einem unlöslichen, dreidimensionalen Polykondensat. Im Anschluss an die Ammoniakbehandlung wird die Ware einem Spül-, Oxidations- und Waschprozess unterzogen, um die gebildeten Ammoniaksalze auszuwaschen und den Phosphor im Polykondensat vom dreiwertigen in den geruchlosen fünfwertigen Zustand zu überführen. Die Polymerbildung ist unumkehrbar. Das Polymer ist inaktiv, vollkommen unlöslich und wird weder durch Wa-

schen noch durch ein chemisches Reinigen angegriffen. Da es vollkommen im Kern jeder Faser fixiert wird, kann es nur durch mechanischen Verschleiß der Faser zerstört werden. Die Qualitätskontrolle erfolgt bei jeder Gewebepartie ausführlich.

Die Normerfüllung wird nach EN 11611/12 sowie nach EN ISO 14116:2008 nach 50 Wäschen bei 75 °C überprüft. Tests haben ergeben, dass auch nach 100 Wäschen die Normen erfüllt werden. Das heißt, die flammenhemmende Eigenschaft des Proban®-Gewebes ist permanent.

Die Vorteile im Überblick

- |Umfangreiches Größensortiment
- |Krumpfecht
- |Hochatmungsaktiv
- |Hohe Standzeiten
- |Hohe Farbechtheit
- |Alle Taschen verriegelt
- |Alle Haupt- und Schließnähte als Safety-naht oder als 3-fach-Kappnaht

Material: Körper 91, 100 % Baumwolle, ca. 330 g/m².

Lieferbare Farben :



grau 127



marine 15 4



kornblau 196

Jacke 91501

- |Umlegekragen
- |Verdeckte Knopf-
leiste
- |1 aufgesetzte
Brusttasche
mit Patte und
verdecktem
Druckknopf
- |2 aufgesetzte Seiten-
taschen mit Patte und
verdecktem Druckknopf
- |2 Brustinnentaschen
- |Ärmel mit Weitenverstellung
- |Alle Taschen verriegelt



Abb. zeigt kornblau

AB **44,25€**

Hose 91502

- |2 seitliche, senkrechte
Eingriffstaschen
- |1 Gesäßtasche mit Patte und
verdecktem Druckknopf
- |1 Zollstocktasche
- |Gürtelschlaufen
- |Schlitz mit Knöpfen
- |Alle Taschen verriegelt



Abb. zeigt kornblau

AB **44,25€**

Kombination 91507

- |Umlegekragen
- |Verdeckte Knopfleiste mit Kunststoffknöpfen
- |2 Brusttaschen mit Patte und Kunststoffknopf
- |1 Brustinnentasche
- |2 eingearbeitete, senkrechte Seitentaschen
- |1 seitlicher Durchgriff rechts
- |1 Gesäßtasche mit Patte und Kunststoffknopf
- |Seitliche Gummizüge
- |Ärmelbündchen verstellbar
- |Fesselschnallen verstellbar
- |Alle Taschen verriegelt



Abb. zeigt kornblau

AB **88,30€**

Latzhose 91505

- |Auf dem Latz große Latztasche mit Patte und 2 verdeckten
Druckknöpfen
- |2 seitliche Eingriffstaschen
- |Bundweitenverstellung beidseitig
- |Schlitz mit Knöpfen
- |1 Gesäßtasche mit Patte und verdecktem Druckknopf
- |1 Zollstocktasche
- |Träger mit breitem Gummizwischenstück
- |Stabile Steckverschlüsse
- |Alle Taschen verriegelt



Abb. zeigt kornblau

AB **53,45€**

Katalog-Nr.	Farbe	Größe	Jacke 91501 Katalog-Nr. €/Stück	Hose 91502 Katalog-Nr. €/Stück	Latzhose 91505 Katalog-Nr. €/Stück	Kombination 91507 Katalog-Nr. €/Stück
3227	grau	46 1430 44,25 1440 44,25 1450 53,45 1470 88,30
3227	grau	48 1431 44,25 1441 44,25 1451 53,45 1471 88,30
3227	grau	50 1432 44,25 1442 44,25 1452 53,45 1472 88,30
3227	grau	52 1433 44,25 1443 44,25 1453 53,45 1473 88,30
3227	grau	54 1434 44,25 1444 44,25 1454 53,45 1474 88,30
3227	grau	56 1435 48,65 1445 48,65 1455 58,80 1475 97,15
3227	grau	58 1436 48,65 1446 48,65 1456 58,80 1476 97,15
3227	grau	60 1437 50,90 1447 50,90 1457 64,15 1477 101,55

(401)



Material: Zwirn-Doppel-Pilot 95, 100 % Baumwolle mit einem Gewicht von ca. 525 g/m², geraut und mit Safety-Naht.

Lieferbare Farben:



Jacke 95501

- | Umlegekragen
- | Verdeckte Knopfleiste
- | 1 aufgesetzte Brusttasche mit Patte und verdecktem Druckknopf
- | 2 aufgesetzte Seitentaschen mit Patte und verdecktem Druckknopf
- | 2 Brustinnentaschen
- | Ärmel mit Weitenverstellung
- | Alle Taschen verriegelt



AB **61,60€**

Hose 95502

- | 2 seitliche, senkrechte Eingrifftaschen
- | 1 Gesäßtasche mit Patte und verdecktem Druckknopf
- | 1 Zollstocktasche
- | Gürtelschlaufen
- | Schlitz mit Knöpfen
- | Alle Taschen verriegelt



AB **61,60€**



Latzhose 95505

- | Auf dem Latz große Latztasche mit Patte und 2 verdeckten Druckknöpfen
- | 2 seitliche Eingrifftaschen
- | Bundweitenverstellung beidseitig
- | Schlitz mit Knöpfen
- | 1 Gesäßtasche mit Patte und verdecktem Druckknopf
- | 1 Zollstocktasche
- | Träger mit breitem Gummizwischenstück
- | Stabile PVC-Steckverschlüsse
- | Safety-Nähte
- | Alle Taschen verriegelt

AB **75,05€**



Kombination 95519

- | Umlegekragen
- | Verdeckte Knopfleiste mit Kunststoffknöpfen
- | 2 Brusttaschen mit Patte und Kunststoffknopf
- | 1 Brustinnentasche
- | 2 eingearbeitete, senkrechte Seitentaschen
- | 1 seitlicher Durchgriff rechts
- | 1 Gesäßtasche mit Patte und Kunststoffknopf
- | Variable Gummizüge
- | Ärmelbündchen verstellbar
- | Fesselschnallen verstellbar
- | Alle Taschen verriegelt
- | Mit Knietasche zum Einführen von PVC-Kniepolster

AB **124,30€**

Katalog-Nr.	Farbe	Größe	Jacke 95501 Katalog-Nr. €/Stück	Hose Nr. 95502 Katalog-Nr. €/Stück	Latzhose 95505 Katalog-Nr. €/Stück	Kombination 95519 Katalog-Nr. €/Stück
3227	kornblau	46 1040 61,60 1140 61,60 1460 75,05 1370 124,30
3227	kornblau	48 1041 61,60 1141 61,60 1461 75,05 1371 124,30
3227	kornblau	50 1042 61,60 1142 61,60 1462 75,05 1372 124,30
3227	kornblau	52 1043 61,60 1143 61,60 1463 75,05 1373 124,30
3227	kornblau	54 1044 61,60 1144 61,60 1464 75,05 1374 124,30
3227	kornblau	56 1045 67,75 1145 67,75 1465 82,55 1375 136,75
3227	kornblau	58 1046 67,75 1146 67,75 1466 82,55 1376 136,75
3227	kornblau	60 1047 70,85 1147 70,85 1467 86,30 1377 142,95





PSA-Schweißerschutz EN ISO 11611

Material: 100 % Baumwolle, PROBAN® imprägniert, Zwirn-Pilot, ca. 330 g/m².

EN ISO 11611 für hitzeexponierte Industriearbeiter (ausgeschlossenen Feuerwehr), inkl. der Prüfnormen EN 366/EN 367/EN 532/ISO 15025/DIN. Diese Norm legt Prüfverfahren und Leistungsanforderungen zur Schutzkleidung für Personen beim Schweißen sowie bei verwandten Verfahren mit vergleichbaren Gefährdungen fest. Diese Kleidung schützt den Träger gegen kleine Metallspritzer und sogenannte Schweißperlen, gegen kurzzeitigen Kontakt mit Flammen sowie gegen Strahlungen ultravioletten Lichts. Gemäß RL 89/686 EWG erfolgt die Einstufung dieser

Schutzkleidung in Kategorie 2. Schweißerschutzkleidung muss so beschaffen sein, dass zwischen der Gewebeaußenseite und der Innenseite keine elektrisch leitfähige Verbindung besteht. Neuartiger Tragekomfort bei Schweißerschutzkleidung durch PROBAN® Soft.

Durch den Einsatz von PROBAN® Soft ist die neue Schweißerschutzkleidung von ROFA ultraweich und besonders angenehm zu tragen.



Lieferbare Farben:



kornblau 196

Blousonjacke 80514

- | Taschen und Patten farblich abgesetzt
- | Verlängerter Blouson mit verdeckter Druckknopfleiste
- | 2 Brusttaschen mit Patte und verdeckten Druckknöpfen
- | 2 abgedeckte Seitentaschen
- | Ärmelbündchen mit Druckknopf verstellbar
- | 2 Brustinnentaschen, davon eine mit Reißverschluss
- | Alle Taschen verriegelt

AB
50,40€



Bundhose 80518

- | Taschen und Patten farblich abgesetzt
- | Mit 2 seitlichen, senkrechten Eingriffstaschen
- | Gesäßtaschen mit Patte und verdeckten Druckknöpfen
- | 1 Zollstocktasche
- | Handytasche mit Patte
- | Gürtelschlaufen
- | Schlitz mit Knöpfen
- | Alle Taschen verriegelt

AB
50,40€



Latzhose 80516

- | Taschen und Patten farblich abgesetzt
- | Große Latztasche mit Patte und 2 verdeckten Druckknöpfen
- | 2 seitlich, senkrechte Eingriffstaschen
- | Schlitz und seitlicher Verschluss mit Knöpfen
- | 2 Gesäßtaschen mit Patten und verdeckten Druckknöpfen
- | 1 Zollstocktasche und Handytasche mit Patte und verdecktem Druckknopf
- | Stoffträger mit Gummizwischenstück
- | Alle Taschen verriegelt

AB
69,55€

Katalog-Nr.	Farbe	Größe	Blousonjacke 80514 Katalog-Nr. €/Stück	Bundhose 80518 Katalog-Nr. €/Stück	Latzhose 80516 Katalog-Nr. €/Stück
3227	kornblau	46 1490 50,40 1500 50,40 1510 60,50
3227	kornblau	48 1491 50,40 1501 50,40 1511 60,50
3227	kornblau	50 1492 50,40 1502 50,40 1512 60,50
3227	kornblau	52 1493 50,40 1503 50,40 1513 60,50
3227	kornblau	54 1494 50,40 1504 50,40 1514 60,50
3227	kornblau	56 1495 55,45 1505 55,45 1515 66,55
3227	kornblau	58 1496 55,45 1506 55,45 1516 66,55
3227	kornblau	60 1497 57,95 1507 57,95 1517 69,55

(401)



PSA-Schweißerschutz/Multinorm

Material: Gewebe 87 (Antistatik), Körper, 78 % Baumwolle, 20 % Polyester, 2 % antistatische Komponente, FC-ausgerüstet, ca. 330 g/m².

Schweißerschutz EN 470-1

EN 531 Hitzeexponierte Industriearbeiter (ausgeschlossen Feuerwehr), inkl. der Prüfnormen EN 366/EN 367/EN 532/ISO 15025 Hitze- und Flammenschutz EN 533 Index3
Antistatische Ableitfähigkeit EN 1149-3
Lichtbogenschutz bis EN 61482-1-2 CENELEC Klasse I (4 kA/500 ms.)
Chemikalienschutz EN 13034 Typ 6

Lieferbare Farben:



Blousonjacke 87514

- | Taschen und Patten farblich abgesetzt
- | Verlängerter Blouson mit verdeckter Druckknopfleiste
- | 2 Brusttaschen mit Patte und verdeckten Druckknöpfen
- | 2 abgedeckte Seitentaschen
- | Ärmelbündchen mit Druckknopf verstellbar
- | 2 Brustinnentaschen, davon 1 mit Reißverschluss
- | Alle Taschen verriegelt

AB **54,70€**



Bundhose 87518

- | Taschen und Patten farblich abgesetzt
- | Mit 2 seitlichen, senkrechten Eingriffstaschen
- | Gesäßtaschen mit Patte und verdeckten Druckknöpfen
- | Zollstocktasche
- | Handytasche mit Patte
- | Gürtelschlaufen
- | Schlitz mit Knöpfen
- | Alle Taschen verriegelt



AB **54,70€**



AB **65,75€**

Latzhose Trend 87516

- | Taschen und Patten farblich abgesetzt
- | Große Latztasche mit Patte und 2 verdeckten Druckknöpfen
- | 2 seitlich, senkrechte Eingriffstaschen
- | Schlitz und seitlicher Verschluss mit Knöpfen
- | 2 Gesäßtaschen mit Patten und verdeckten Druckknöpfen
- | 1 Zollstocktasche und Handytasche mit Patte und verdecktem Druckknopf
- | Stoffträger mit Gummizwischenstück
- | Alle Taschen verriegelt

Katalog-Nr.	Farbe	Größe	Blousonjacke 87514		Bundhose 87518		Latzhose Trend 87516	
			Katalog-Nr.	€/Stück	Katalog-Nr.	€/Stück	Katalog-Nr.	€/Stück
3227	kornblau	46 1550	54,70 1560	54,70 1570	65,75
3227	kornblau	48 1551	54,70 1561	54,70 1571	65,75
3227	kornblau	50 1552	54,70 1562	54,70 1572	65,75
3227	kornblau	52 1553	54,70 1563	54,70 1573	65,75
3227	kornblau	54 1554	54,70 1564	54,70 1574	65,75
3227	kornblau	56 1555	60,20 1565	60,20 1575	72,35
3227	kornblau	58 1556	60,20 1566	60,20 1576	72,35
3227	kornblau	60 1557	62,95 1567	62,95 1577	75,60

(401)

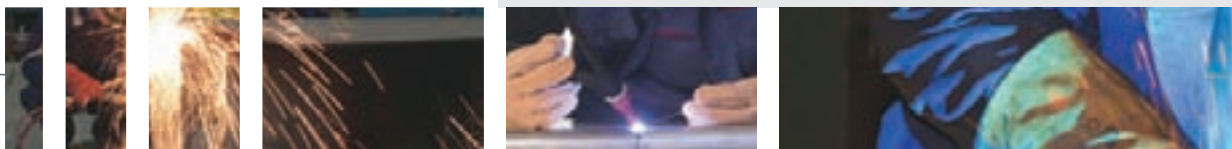

Schweißerjacke, Vollleder, natur

| Verdeckte Knopfleiste mit Druckknöpfen
 | Stehkragen mit Druckknopf, schließbar
 | Material: Rindvollleder

|59,95€



Katalog-Nr.	Größe	€/Stück
3227 3160*	M	59,95
3227 3161*	L	59,95
3227 3162*	XL	59,95
3227 3163*	XXL	59,95

(995)

Schweißerlatzhose, Vollleder, natur

| Mit einer Zollstocktasche
 | Material: Rindvollleder

|65,95€



Katalog-Nr.	Größe	€/Stück
3227 3164*	M	65,95
3227 3165*	L	65,95
3227 3166*	XL	65,95
3227 3167*	XXL	65,95

(995)

Schweißerschürze, Spaltleder

| 80 x 100 cm
 | Schwere Ausführung
 | Mit Kernlederberiemung

|17,99€



Katalog-Nr.	€/Stück
3227 0005*	17,99

(979)

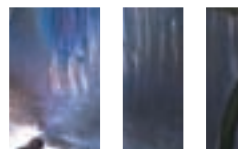



Schweißerschutzkleidung

Wenn es bei der Arbeit „heiß“hergeht und die Funken sprühen, kommt der Schutzkleidung eine entscheidende Bedeutung zu. Mit der PLANAM Spezialkollektion sind Sie dann immer auf der sicheren Seite und optimal gegen Hitze und Flammen geschützt. Alle Modelle sind nach EN ISO 11611 und EN ISO 11612 gefertigt und mit der Baumusterbescheinigung des TÜV Rheinland ausgestattet. Die Qualität überzeugt mit den bewährten Attributen, die PLANAM zu einem der führenden Anbieter gemacht haben: bester Tragekomfort, Einsatz hochwertiger Gewebemischungen, perfekte Verarbeitung und zahlreiche, praktische Ausstattungsmerkmale und eine strenge Qualitätskontrolle.

Material: 100 % Baumwolle, Diagonal-Köper, ca. 360 g/m², PSA nach EN 470-1/08.95. Richtlinie 89/686/EWG EN 531 TÜV Rheinland Baumusterbescheinigung, 50 Wäschen garantiert



Lieferbare Farben: kornblau und grau



Schweißer-Winterjacke

**Oberstoff: 100 % Baumwolle, ca. 360 g/m²
Füllung: 100 % Polyesterwatte
Futter: 100 % Baumwolle**



- | Abnehmbare Kapuze mit Kordelzug
- | 2 Seitentaschen mit Patten
- | Innentasche mit Reißverschluss
- | Verstellbare Ärmelbündchen
- | Kordelzug in Taille
- | 2-Wege-Frontreißverschluss mit verdeckter Patte

AB **81,80€**

Nur in Kornblau lieferbar!

Katalog-Nr.	Größe	€/Stück
3227 0530	S	81,80
3227 0531	M	81,80
3227 0532	L	81,80
3227 0533	XL	81,80
3227 0534	XXL	81,80
3227 0535	XXXL	90,00

(445)

Schweißer-Jacke

- | Langform
- | Umlegekragen
- | Verdeckte Druckknopfleiste
- | 1 Brusttasche
- | 2 Fronttaschen mit Patte und Druckknopf
- | 1 Brustinnentasche



AB **36,50€**

Schweißer-Bundhose

- | 2 seitliche Eingrifftaschen
- | Eingriffe direkt in der Seitennaht
- | 1 Tasche rechts
- | 1 Gesäßtasche mit Patte und Knopfverschluss
- | Gürtelschlaufen am Bund



AB **36,50€**

Schweißer-Latzhose

- | 2 seitliche Eingrifftaschen
- | Eingriffe direkt in der Seitennaht
- | 1 Tasche rechts
- | Innen liegende Latztasche mit Patte
- | 2 elastische Träger mit Steckverschlüssen



AB **42,20€**

Katalog-Nr.	Farbe	Größe	Jacke Katalog-Nr.	€/Stück	Bundhose Katalog-Nr.	€/Stück	Latzhose Katalog-Nr.	€/Stück
3227	kornblau	46 0500	36,50 0510	36,50 0520	42,20
3227	kornblau	48 0501	36,50 0511	36,50 0521	42,20
3227	kornblau	50 0502	36,50 0512	36,50 0522	42,20
3227	kornblau	52 0503	36,50 0513	36,50 0523	42,20
3227	kornblau	54 0504	36,50 0514	36,50 0524	42,20
3227	kornblau	56 0505	40,15 0515	40,15 0525	46,45
3227	kornblau	58 0506	40,15 0516	40,15 0526	46,45
3227	kornblau	60 0507	40,15 0517	40,15 0527	46,45

(445)





Hitzeschutzhaube

- | Aluminisiert
- | Bedeckt Hals und Nacken
- | Mit Aufhängung für Weitwinkelscheibe
- | Aramidgewebe ca. 500 g/m² aluminisiert

Katalog-Nr. €/Stück

3227 3000 96,60

(581)

Weitwinkelscheibe

- | Gebogenes, goldbedampftes Verbundglas

Katalog-Nr. €/Stück

3227 3010 56,75

(581)

Hitzeschutzjacke

- | Mit Klettverschluss
- | Länge: ca. 800 mm
- | Material: Preox-Aramidgewebe 260 g/m² aluminisiert

Katalog-Nr. Größe €/Stück

3227 3135	52	216,50
3227 3136	54	216,50
3227 3137	56	238,20
3227 3138	58	238,20
3227 3055	60	238,20

(581)



Hitzeschutzhose

- | Mit Bundverschluss
- | Länge: ca. 1.000 mm
- | Material: Preox-Aramidgewebe 260 g/m² aluminisiert

Katalog-Nr. Größe €/Stück

3227 3056	52	223,70
3227 3057	54	223,70
3227 3058	56	246,10
3227 3059	58	246,10
3227 3060	60	246,10

(581)

Hitzeschutzmantel

- | Mit Klettverschluss
- | Länge: ca. 120 cm
- | Material: Preox-Aramidgewebe 260 g/m² aluminisiert

Weitere Maße auf Anfrage!

Katalog-Nr. Größe €/Stück

3227 3062	52	264,50
3227 3063	54	264,50
3227 3064	56	290,95
3227 3065	58	290,95
3227 3066	60	290,95

(581)

Der sichere Schutz vor extremer Hitze am Arbeitsplatz



DIN EN ISO 11612

- | Schutz vor Strahlungshitze bis ca. 1.000 °C
- | Schutz vor Kontakthitze durch Spritzerschutz bzw. Flammeneinwirkung
- | Einsatz für Gießereien, Stahlwerke, Aluminiumgießereien, Glasindustrie, Zementindustrie, etc.
- | Hoher Tragekomfort und hohe Knickbeständigkeit durch sehr flexible Qualitätsbeschichtung
- | Größen von 48-70 möglich

Weitere Bekleidung, Verschlussysteme und Zertifikate auf Anfrage!

PC-Scheibe mit Aluminium-Schwenkbügel

- | EN 166/171 in Verbindung mit EN 366
- | Universal für viele Helme (bitte Helmtyp angeben)
- | Polycarbonatscheibe mit Positionsösen

29,50€



Katalog-Nr. Ausführung €/Stück

3201 0099	PC-Scheibe	67,55
3201 0098	Schwenkbügel	29,50

(581)

Universal-Helmschutz

- | Bedeckt vollständig den Arbeitshelm
- | DIN EN 531
- | Material: Preox-Aramidgewebe 260 g/m² aluminisiert

Katalog-Nr. €/Stück

3227 3139 72,00

(581)

72,00€



Universal-Nackenschutz

- | Mit selbstklebendem Klettverschluss für Helm
- | Material: Preox-Aramidgewebe 400 g/m² aluminisiert

Katalog-Nr. €/Stück

3227 3067 26,30

(581)

26,30€



Hitzeschutzgamaschen

- | Mit Klettverschluss
- | Nähte aus Kevlar®-Garn
- | 360 mm lang
- | Material: Aramidgewebe 500 g/m² aluminisiert

Katalog-Nr. €/Stück

3227 3070 71,30

(581)

71,30€

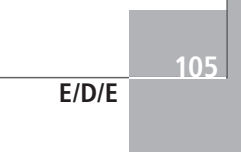
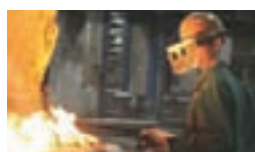
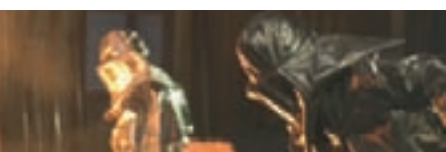
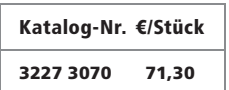



**MULTINORM.
SICHER IST SICHER!**

FRISTADS®

KANSAS®

FLAMESTAT

Die FLAMESTAT Kollektion wurde auf ein breites Spektrum an Sicherheitsanforderungen zugeschnitten. Die Kleidungsstücke überzeugen nicht nur mit ihren flammhemmenden Eigenschaften, die grundlegenden Schutz vor Hitze, offenen Flammen und Störlichtbögen bieten, sondern sind auch für die Arbeit in Bereichen zertifiziert, in denen die Gefahr von elektrostatischen Entladungen besteht. Darüber hinaus bieten sie auch einen Basisschutz vor Chemikalien wie 30%iger Schwefelsäure (H₂SO₄), 10%iger Natronlauge (NaOH), 1-Butanol und o-Xylol. Das Material ATH besitzt inhärente flammhemmende Eigenschaften und besteht aus Modacryl, Baumwolle und antistatischen Fasern. FLAMESTAT ist zudem schmutz-, öl- und wasserabweisend und wiegt 320 g/m².



FRISTADS®

KANSAS®

FLAMESTAT – Schutz auf ganzer Linie

FRISTADS KANSAS FLAMESTAT bietet Schutz vor elektrostatischer Entladung und ebenso vor Hitze, Chemikalien und Störlichtbögen. Die FLAMESTAT-Produkte sind besonders geeignet für Arbeiter, die dem Risiko einer Explosion ausgesetzt sind oder in Kontakt mit Elektrizität, Gas, Öl und Chemikalien kommen können. Dieses spezielle Gewebe bietet aufgrund der eingearbeiteten Flamschutzfaser inhärenten Hitzeschutz, ein wesentlicher Faktor der Schutzkleidung. Die antistatischen Schutzeigenschaften sind permanent und selbst nach vielen Wäschen noch vorhanden, so dass der Schutz auf Dauer gewährleistet ist.

Die Produkte sind geprüft und zugelassen gemäß EN 61482-1-2 Klasse 1, EN ISO 11612 A1 A2 B1 C1, EN 1149-5 und EN 13034 Typ PB (6).



FLAMESTAT-Jacke 100101

Material: 54 % Modacryl, 44 % Baumwolle, 2 % antistatische Fasern, schmutz-, öl- und wasserabweisend, 320 g/m².

|Verdeckter Reißverschluss und Knöpfe bis zum oberen Kragenrand

|Verstellbare Unterkante und Armabschlüsse

|2 Brusttaschen mit Patte

|2 verdeckte Brusttaschen

|2 Vordertaschen

|Innentasche mit Knopf

|Geprüft nach EN 61482-1-2 Klasse 1, EN ISO 11612 A1 A2 B1 C1, EN 1149-5 und EN 13034 Typ PB (6)

|Andere Größen auf Anfrage



Katalog-Nr.	Größe	€/Stück
3227 3272	S	169,45
3227 3271	M	169,45
3227 3270	L	169,45
3227 3273	XL	169,45
3227 3275	XXL	169,45
3227 3276	XXXL	169,45

(433)

169,45€



EN 61482



EN 11612



EN 1149



EN 13034

FLAMESTAT-Hemd, Langarm 100094

Material: 49 % Modacryl, 42 % Baumwolle, 5 % Para-Aramid, 3 % Polyamid, 1 % antistatische Fasern, 200 g/m².

|Langarm

|Verdeckte Druckknopfleiste

|Armabschlüsse mit verdecktem Druckknopf

|2 Brusttaschen mit Patte und verdeckten Druckknöpfen

|Geprüft nach EN 61482-1-2 Klasse 1, EN ISO 11612 A1 B1 C1 und EN 1149-5

|Andere Größen auf Anfrage

Katalog-Nr.	Größe	€/Stück
3227 3375	S	84,50
3227 3374	M	84,50
3227 3373	L	84,50
3227 3376	XL	84,50
3227 3378	XXL	84,50

(433)

84,50€



EN 61482



EN 11612



EN 1149

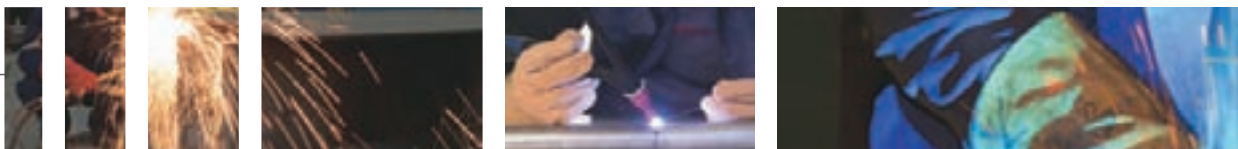

FRISTADS®

KANSAS®

FLAMESTAT

– Hitzeschutz & Warnschutz kombiniert

Im FRISTADS KANSAS Sortiment findet man ebenfalls FLAMESTAT Produkte, die Hitzeschutz und Warnschutz kombinieren. Die Kollektion ist für eine Vielzahl von unterschiedlichen Sicherheitsanforderungen entwickelt worden. Abgesehen von den grundsätzlichen Hitzeschutz-Eigenschaften – Schutz vor Hitze und Flammen, Schutz beim Schweißen und vor Störlicht-

bögen – sind diese Produkte für Arbeiten geeignet, bei denen das Risiko einer elektrostatischen Entladung besteht und bieten einen Grundschutz gegen flüssige Chemikalien.

Material: 54 % Modacryl, 44 % Baumwolle, 2 % anitistische Fasern, schmutz-, öl- und wasserabweisend, **320 g/m²**
Farbe: warnschutz-gelb/marine

FLAMESTAT Jacke, Klasse 3, 100098

- | Verdeckter Reißverschluss und Knöpfe bis zum oberen Kragenrand
- | Verstellbare Unterkante und Armschlüsse
- | 2 Brusttaschen
- | 2 verdeckte Brusttaschen mit Reißverschluss
- | 2 Vordertaschen
- | Innentasche mit Knopf
- | Ärmeltasche mit Patte und Klettverschluss
- | Geprüft und zugelassen gemäß EN 61482-1-2 Klasse 1, EN ISO 11612 A1 A2 B1 C1, EN 1149-5, EN 13034 Typ PB [6] sowie EN 471 Klasse 2 (Größe XS) und Klasse 3 (Größe S–3XL)



|181,85€



Katalog-Nr.	Größe	€/Stück
3227 5051	S	181,85
3227 5052	M	181,85
3227 5053	L	181,85
3227 5054	XL	181,85
3227 5055	XXL	181,85
3227 5056	XXXL	181,85

(433)

FLAMESTAT Latzhose Klasse 2, 100100

- | 2-Wege-Reißverschluss
- | 2 Brusttaschen
- | 2 lose hängende Außentaschen
- | 2 Vordertaschen
- | Gesäßtasche mit Patte und Druckknopf
- | Beintasche mit Patte und Handytasche
- | Hammerschlaufe
- | Zollstocktasche mit Werkzeugtasche
- | Vorgeformte Knie für höhenverstellbare Kniepolster
- | Geprüft und zugelassen gemäß EN 61482-1-2 Klasse 1, EN ISO 11612 Klasse A1 A2 B1 C1, EN 1149-5, EN 13034 Typ PB [6] und EN 471 Klasse 2
- | Andere Größen auf Anfrage



|231,00€

FLAMESTAT Bundhose, Klasse 2, 100095

- | Vorgeformte Knie
- | Cordura®-verstärkte Knietaschen für höhenverstellbare Kniepolster
- | 2 lose hängende Außentaschen
- | 2 Vordertaschen
- | 2 Gesäßtaschen
- | Beintasche mit Patte, Druckknöpfen und Handytasche (mit Patte und Klettverschluss)
- | Zollstocktasche mit Werkzeugtasche und Stifttasche
- | Hammerschlaufe
- | Geprüft und zugelassen gemäß EN 61482-1-2 Klasse 1, EN ISO 11612 Klasse A1 A2 B1 C1, EN 1149-5, EN 13034 Typ PB [6] sowie EN 471 Klasse 2
- | Andere Größen auf Anfrage



|167,70€

Katalog-Nr.	Größe	Latzhose 100100 Katalog-Nr.	€/Stück	Bundhose 100095 Katalog-Nr.	€/Stück
3227	C 46 3391	231,00 3393	167,70
3227	C 48 5041	231,00 5171	167,70
3227	C 50 5042	231,00 5172	167,70
3227	C 52 5043	231,00 5173	167,70
3227	C 54 5044	231,00 5174	167,70
3227	C 56 5045	231,00 5175	167,70
3227	C 58 5046	231,00 5176	167,70
3227	C 60 5047	231,00 5177	167,70
3227	C 62 5048	231,00 5178	167,70

(433)



FLAMESTAT Winter- jacke, Klasse 3, 100099

Material: 54% Modacryl, 44% Baumwolle, 2% antistatische Fasern, schmutz-, öl- und wasserabweisend. Steppfutter, 620 g/m²

- | Verdeckter Reißverschluss und Knöpfe bis zum oberen Kragenrand
- | Verstellbare Unterkante
- | Verstellbare Armabschlüsse mit Rippbündchen
- | 2 Brusttaschen
- | 2 verdeckte Brusttaschen mit Reißverschluss
- | 2 Vordertaschen
- | Innentasche
- | Ärmeltasche
- | Reißverschluss im Futter ermöglicht Stickereien und Wärmetransfers
- | Geprüft und zugelassen gemäß EN 61482-1-2 Klasse 1, EN ISO 11612 A1 A2 B1 C1, EN 1149-5, EN 13034 Typ PB [6] sowie EN 471 Klasse 2 (Größe XS) und Klasse 3 (Größe S-3XL)
- | Andere Größen auf Anfrage



|231,00€

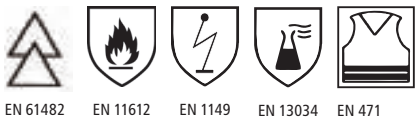

FLAMSTAT GORE-TEX® Jacke, Klasse 3, 100379

Material: Außenmaterial aus 55% Modacryl, 45% Baumwolle, 2-lagiges GORE-TEX® Laminat, wind- und wasserdicht, atmungsaktiv. Verklebte Nähte, 345 g/m²

- | Verdeckter Reißverschluss und Knöpfe bis zum oberen Kragenrand
- | Verstell- und abnehmbare Kapuze
- | Verstellbare Armabschlüsse
- | 2 Brusttaschen mit Reißverschluss
- | 2 Vordertaschen mit Reißverschluss
- | Innentasche mit Reißverschluss
- | Kartentasche mit Reißverschluss und Handytasche
- | Reißverschluss im Futter ermöglicht Stickereien und Wärmetransfers
- | Geprüft und zugelassen gemäß EN 61482-1-2 Klasse 1, EN ISO 11612 A1 A2 B1 C1, EN 1149-5, EN 13034 Typ PB [6], EN 471 Klasse 3 und EN 343 3/3
- | Andere Größen auf Anfrage

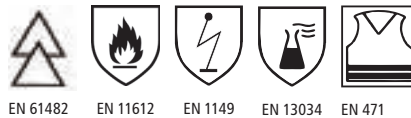

|510,90€

FRISTADS® KANSAS®

FLAMESTAT Winter- parka, Klasse 3, 100097

Material: 54 % Modacryl, 44 % Baumwolle, 2 % antistatische Fasern, schmutz-, öl- und wasserabweisend. Steppfutter, 620 g/m²

- | Verdeckter Reißverschluss und Knöpfe bis zum oberen Kragenrand
- | Verstell- und abnehmbare Kapuze
- | Verstellbare Armabschlüsse mit Rippbündchen
- | 2 Brusttaschen
- | 2 verdeckte Brusttaschen mit Reißverschluss
- | 2 Vordertaschen mit Patte und verdecktem Druckknopf
- | Innentasche, Kartentasche, Ärmeltasche
- | Reißverschluss im Futter ermöglicht Stickereien und Wärmetransfers
- | Geprüft und zugelassen gemäß EN 61482-1-2 Klasse 1, EN ISO 11612 A1 A2 B1 C1, EN 1149-5, EN 13034 Typ PB [6] und EN 471 Klasse 3
- | Andere Größen auf Anfrage



|253,70€

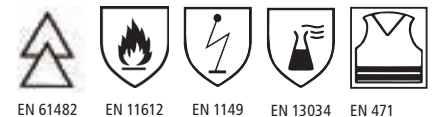

100099 Kat.-Nr.	100379 Kat.-Nr.	100097 Kat.-Nr.	Farbe	Größe	100099 Katalog-Nr.	€/Stück	100379 Katalog-Nr.	€/Stück	100097 Katalog-Nr.	€/Stück
3227	3227	3242	warnschutz-gelb/marine	S 5061	231,00 5081	510,90 5136	253,70
3227	3227	3242	warnschutz-gelb/marine	M 5062	231,00 5082	510,90 5135	253,70
3227	3227	3242	warnschutz-gelb/marine	L 5063	231,00 5083	510,90 5134	253,70
3227	3227	3242	warnschutz-gelb/marine	XL 5064	231,00 5084	510,90 5137	253,70
3227	3227	3242	warnschutz-gelb/marine	XXL 5065	231,00 5085	510,90 5139	253,70
3227	3227	3242	warnschutz-gelb/marine	XXXL 5066	231,00 5086	510,90 5140	253,70

(433)





MASCOT® MULTISAFE

Die Produkte der MASCOT® MULTISAFE Kollektion sind mit ihren antistatischen, säurebeständigen und flammhemmenden Eigenschaften vielseitig anwendbar. Die Produkte schützen Sie beim Schweißen und bei Lichtbögen und sind besonders weich und angenehm tragbar.



Arbeitsjacke „Visp“

87 % Baumwolle, 12 % Nylon, 1 % Kohlefasern, 320 g/m²

| Antistatisches, säurefestes und flammhemmendes PyroPro®

| Schützt bei Lichtbögen und bei gelegentlichem Schweißen

| Stehkragen mit Druckknöpfen

| Dreifache Kappnähte an den Ärmeln, Schultern und Seiten

| Manschetten mit Druckknöpfen

| Bund mit Druckknopfregulierung

| Zertifiziert nach EN 531/EN ISO 11612

(A, B1, C1, E1), EN 533/EN ISO 14116

(Index 3/50×75° C), EN 1149-3 und

EN 1149-5, ENV 50354/EN 61482-1-2

(Klasse 1), EN 470-1/EN ISO 11611

und EN 13034

66,50€



schwarzblau

Auch in anderen Größen erhältlich.

Lieferbare Farben:



Katalog-Nr.	Farbe	Größe	€/Stück
3227 3541	schwarzblau	S	66,50
3227 3542	schwarzblau	M	66,50
3227 3543	schwarzblau	L	66,50
3227 3544	schwarzblau	XL	66,50
3227 3545	schwarzblau	XXL	66,50

(474)

Hose „Bex“

87 % Baumwolle, 12 % Nylon, 1 % Kohlefasern, 320 g/m²

| Antistatisches, säurefestes und flammhemmendes PyroPro®

| Schützt bei Lichtbögen und bei gelegentlichem Schweißen

| Dreifache Kappnähte an den Beinen und im Schritt

| Schenkeltasche mit Patte und verdeckten Druckknöpfen

| Zollstocktasche

| Knietaschen, höhenregulierbar und mit Patte sowie Eingriff von oben

| Zertifiziert nach EN 531/EN ISO 11612 (A, B1, C1, E1), EN 533/EN ISO 14116

(Index 3/50×75° C), EN 1149-3 und EN 1149-5, ENV 50354/EN 61482-1-2

(Klasse 1), EN 470-1/EN ISO 11611 und EN 13034

57,25€



schwarzblau

Auch in anderen Größen erhältlich.

Lieferbare Farben:



Katalog-Nr.	Farbe	Größe	€/Stück
3227 3551	schwarzblau	48	57,25
3227 3552	schwarzblau	50	57,25
3227 3553	schwarzblau	52	57,25
3227 3554	schwarzblau	54	57,25
3227 3555	schwarzblau	56	57,25
3227 3556	schwarzblau	58	57,25
3227 3557	schwarzblau	60	57,25

(474)

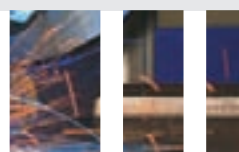
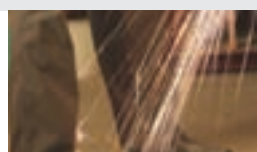
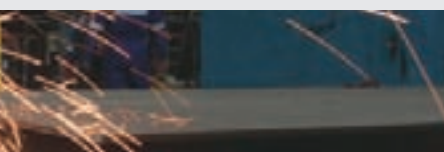



MASCOT® MULTISAFE



tested to work

Latzhose „Freibourg“

- 87 % Baumwolle, 12 % Nylon, 1 % Kohlefasern, 320 g/m²
- | Antistatisches, säurefestes und flammhemmendes PyroPro®
- | Schützt bei Lichtbögen und bei gelegentlichem Schweißen
- | Dreifache Kappnähte an den Beinen und im Schritt
- | Schulterträger aus Stoff, verstellbar und mit kurzem, kräftigem Gummizug sowie Kunststoffschnallen versehen
- | Latztasche mit Patte und verdecktem Druckknopf
- | Innentasche mit Klettverschluss
- | Bund ist regulierbar
- | Schenkeltasche mit Patte und verdeckten Druckknöpfen
- | Zollstocktasche
- | Knietaschen, höhenregulierbar und mit Patte sowie Eingriff von oben
- | **Zertifiziert nach** EN 531/EN ISO 11612 (A, B1, C1, E1), EN 533/EN ISO 14116 (Index 3/50×75° C), EN 1149-3 und EN 1149-5, ENV 50354/EN 61482-1-2 (Klasse 1), EN 470-1/EN ISO 11611 und EN 13034

Auch in anderen Größen erhältlich.

|75,95€



schwarzblau

Lieferbare Farben:

010	11	18
schwarz- blau	kornblau	dunkel- anthrazit

Katalog-Nr.	Farbe	Größe	€/Stück
3227 3561	schwarzblau	48	75,95
3227 3562	schwarzblau	50	75,95
3227 3563	schwarzblau	52	75,95
3227 3564	schwarzblau	54	75,95
3227 3565	schwarzblau	56	75,95
3227 3566	schwarzblau	58	75,95
3227 3567	schwarzblau	60	75,95

(474)





tested to work

MASCOT® MULTISAFE

Kombination „Baar“

87 % Baumwolle, 12 % Nylon, 1 % Kohlefasern, 320 g/m²

- | Antistatisches, säurefestes und flammhemmendes PyroPro®
- | Schützt bei Lichtbögen und bei gelegentlichem Schweißen
- | Dreifache Kappnähte an den Ärmeln, Beinen und im Schritt
- | Stehkragen mit Druckknöpfen
- | Verschluss mit verdeckten Druckknöpfen
- | Gummizug im Rücken
- | Schenkeltasche mit Patte und verdeckten Druckknöpfen
- | Zollstocktasche, Knietaschen, höhenregulierbar und mit Patte sowie Eingriff von oben
- | Zertifiziert nach EN 531/EN ISO 11612 (A, B1, C1, E1), EN 533/EN ISO 14116 (Index 3/50×75° C), EN 1149-3 und EN 1149-5, ENV 50354/EN 61482-1-2 (Klasse 1), EN 470-1/EN ISO 11611 und EN 13034

Auch in anderen Größen erhältlich.



schwarzblau

| 93,95€

Lieferbare Farben:

- 010 schwarzblau
- 18 dunkelanthrazit

Katalog-Nr.	Farbe	Größe	€/Stück
3227 3571	schwarzblau	48	93,95
3227 3572	schwarzblau	50	93,95
3227 3573	schwarzblau	52	93,95
3227 3574	schwarzblau	54	93,95
3227 3575	schwarzblau	56	93,95
3227 3576	schwarzblau	58	93,95
3227 3577	schwarzblau	60	93,95

(474)

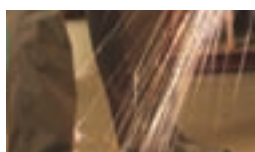
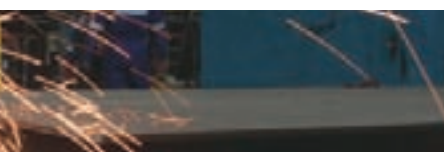



tested to work

Hemd „Ternitz“

100 % Baumwolle, 170 g/m²

- | Antistatisch und flammhemmend
- | Nähte aus flammhemmendem Nähgarn
- | Zweifache Kappnähte an den Ärmeln und den Seiten
- | Brusttaschen mit Patte und verdeckten Druckknöpfen
- | Gurtband an den Ärmeln, z.B. für einen Gasalarm
- | Zertifiziert nach EN 1149-5 sowie EN 1149-3 und EN 531 (A, B1, C1)

Lieferbare Farben:



44,95€



kornblau

Katalog-Nr.	Farbe	Größe	€/Stück
3227 3531	schwarzblau	37–38	44,95
3227 3532	schwarzblau	39–40	44,95
3227 3533	schwarzblau	41–42	44,95
3227 3534	schwarzblau	43–44	44,95
3227 3535	schwarzblau	45–46	44,95
3227 3536	schwarzblau	47–48	44,95
3227 3537	schwarzblau	49–50	44,95

(473)

Jacke „Lungern“

98 % Polyester, 2 % Kohlefasern, 230 g/m²

- | Antistatisch, säurefest und flammhemmend
- | Atmungsaktiv, wind- und wasserdicht
- | Futter, wattiert und herausnehmbar
- | Zwei-Wege-Reißverschluss, doppelte Wetterschutzleiste und verdeckte Druckknöpfe
- | Zugband in der Unterkante
- | Druckknöpfe für Kapuze
- | Zertifiziert nach EN 343-Kl. 3/3, EN 533, EN 1149-3, EN 13034 und EN 471-Kl. 3/2 (XS-S = Kl. 2/2)

Auch in anderen Größen erhältlich.

Lieferbare Farben:

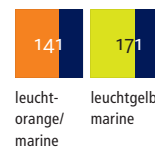

217,00€



Katalog-Nr.	Farbe	Größe	€/Stück
3232 1971	leuchtorange/marine	S	217,00
3232 1972	leuchtorange/marine	M	217,00
3232 1973	leuchtorange/marine	L	217,00
3232 1974	leuchtorange/marine	XL	217,00
3232 1975	leuchtorange/marine	XXL	217,00

(473)



Trend Imagekleidung PROBAN®



Material: Körper, 78 % Baumwolle, 20 % Polyester, 2 % antistatische Komponenten, ca. 330 g/m²
Serie 8715

Material: Gewebe 87 Körper, 78 % Baumwolle, 20 % Polyester, 2 % Carbon, ca. 330 g/m²
 Alle Produkte auch in anderen Größen erhältlich.

Blousonjacke 871524

- | Brusttaschenpatten
- | Ärmeloberseite farblich abgesetzt
- | Verlängerter Blouson mit verdeckter Knopfleiste
- | 2 Brusttaschen
- | 2 Seitentaschen mit Patte
- | Ärmelbündchen mit Druckknopf verstellbar
- | 2 Brustinnentaschen
- | Reflexbiesen am Arm, auf der Brust und auf dem Rücken

AB **58,65€**



AB **57,70€**

Abb. zeigt kornblau

Latzhose 871522

- | Taschen und Patten mit Paspel farblich abgesetzt
- | Große Latztasche mit Patte
- | 2 seitlich, senkrechte Eingriffstaschen
- | Schlitz und seitlicher Durchgriff mit Knöpfen
- | 2 Gesäßtaschen
- | Cargotasche mit Patte und verd. DK links
- | Taschendurchgriffe rechts und links
- | Bundweitenverstellung rechts und links

AB **69,50€**



Bundhose 871525

- | Taschen und Patten farblich abgesetzt
- | Seitlich senkrechte Eingriffstaschen
- | Gesäßtaschen
- | Handytasche mit Patte rechts
- | Cargotasche mit Patte und verd. DK links
- | Schlitz mit Knöpfen

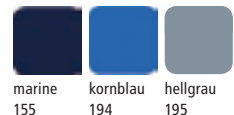

Blousonjacke, hellgrau/marine		Bundhose, hellgrau		Latzhose, hellgrau			
Katalog-Nr.	Größe	Katalog-Nr.	€/Stück	Katalog-Nr.	€/Stück		
3226 ...	46	5510	58,65	5520	57,70	5500	69,50
3226 ...	48	5511	58,65	5521	57,70	5501	69,50
3226 ...	50	5512	58,65	5522	57,70	5502	69,50
3226 ...	52	5513	58,65	5523	57,70	5503	69,50
3226 ...	54	5514	58,65	5524	57,70	5504	69,50
3226 ...	56	5515	64,50	5525	63,45	5505	76,45
3226 ...	58	5516	64,50	5526	63,45	5506	76,45
3226 ...	60	5517	67,45	5527	66,35	5507	79,95

(405)

Polo-Shirt 128115 **48,10€**

Material: Gestrick 128 Pique, 60 % MAC, 38 % Baumwolle, 2 % Carbon, ca. 215 g/m²

- | Langarm
- | 1 Brusttasche
- | Knopfreihe

Lieferbare Farben:



Schweißerhemd 82468

Material: 100 % Baumwolle, ca. 245 g/m².

- | 1 Brusttasche mit Patte, mit Druckknopf verschließbar
- | Verdeckte Druckknopfleiste
- | Ärmelbündchen weitenverstellbar mit Druckknopf

Lieferbare Farbe:



46,25€



Sweat-Shirt 602134 **69,45€**

Material: Gestrick 602 Jersey, 60 % Modacryl, 38 % Baumwolle, 2 % Carbon, Innenseite geraut, ca. 340 g/m².

- | Langarm
- | Flammhemmend
- | Antistatisch

Lieferbare Farbe:

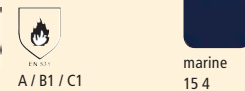

T-Shirt 603133 **38,95€**

Material: Gestrick 603 Interlock, 60 % Modacryl, 38 % Baumwolle, 2 % Carbon, ca. 210 g/m².

- | Langarm
- | Antistatisch
- | Flammhemmend

Lieferbare Farben:



Katalog-Nr.	Farbe	Größe	€/Stück
3227 1608	kornblau	37	46,25
3227 1609	kornblau	38	46,25
3227 1610	kornblau	39	46,25
3227 1611	kornblau	40	46,25
3227 1612	kornblau	41	46,25
3227 1613	kornblau	42	46,25
3227 1614	kornblau	43	46,25
3227 1615	kornblau	44	46,25
3227 1616	kornblau	45	46,25
3227 1617	kornblau	46	46,25
3227 1618	kornblau	47	46,25
3227 1619	kornblau	48	46,25
3227 1620	kornblau	49	46,25

(401)

Poloshirt			Sweat-Shirt		T-Shirt			
Katalog-Nr.	Farbe	Größe	Katalog-Nr.	€/Stück	Katalog-Nr.	€/Stück		
3227 ...	marine	S	1601	48,10	1627	69,45	1635	38,95
3227 ...	marine	M	1602	48,10	1626	69,45	1634	38,95
3227 ...	marine	L	1603	48,10	1625	69,45	1633	38,95
3227 ...	marine	XL	1604	48,10	1628	69,45	1636	38,95
3227 ...	marine	XXL	1605	48,10	1629	69,45	1637	38,95
3227 ...	marine	XXXL	1606	48,10	1630	69,45	1638	38,95

(401)



Imagekleidung NOMEX®-Comfort

Material: Körper-Vollzwirn, 93 % Aramid, 5 % Kevlar®, 2 % P140-Faser, ca. 265 g/m²
Alle Produkte auch in anderen Größen erhältlich.

NOMEX
only by DuPont



Blousonjacke 351828

- | Unterarm und Seitenteil farblich abgesetzt
- | Stehkragen (innen farblich abgesetzt) – zusätzlich mit Klett verschließbar
- | Verdeckter Reißverschluss
- | 2 Brust- und Seitentaschen mit Reißverschluss
- | 1 Innentasche links
- | Ärmel mit Klettriegel zur Weitenverstellung
- | Reflexbiesen am Arm, auf der Brust und auf dem Rücken



Lieferbare Farben:



kornblau/ marine/ rot/grau
marine grau 457 414
241

AB
141,85€

rot/grau

Latzhose 351829

- | Taschen und Patten mit Paspel farblich abgesetzt
- | Auf dem Latz große Latztasche mit Patte und 2 verdeckten Druckknöpfen sowie seitlich je 1 Stifftasche
- | Seitlich 2 senkrechte Eingriffstaschen
- | Bundweitenverstellung beidseitig
- | Schlitz mit Reißverschluss
- | 1 Gesäßtasche mit Patte und verdeckten Druckknöpfen
- | 1 kombinierte Zollstock- und Handytasche



Lieferbare Farben:



kornblau marine anthrazit
143 225 269

AB
165,30€

Bundhose 351830

- | Taschen und Patten mit Paspel farblich abgesetzt
- | Mit aufgesetztem Bund
- | Seitlich 2 senkrechte Eingriffstaschen
- | Schlitz mit Reißverschluss
- 1 Gesäßtasche mit Patte und verdeckten Druckknöpfen
- | 1 kombinierte Zollstock- und Handytasche rechts
- | Cargotasche links



AB
231,85€



Parka 1835

- Material: Vollzwirn, 93 % Aramid, 5 % Kevlar®, 2 % P140-Faser, ca. 220 g/m², mit Klimamembrane
- | Vordere Mitte mit 2 Wege Reisverschluss, durch Druckknopfleiste abgedeckt
 - | Je 2 eingearbeitete Brusttaschen
 - | Seitentaschen mit Patten und Druckknopf
 - | Linke Seite 1 Innentasche
 - | Reflexstreifen
 - | Ärmelsaum weitenverstellbar,
 - | Kapuze extra zu bestellen
 - | Saum des Parkas mit Kordel



Katalog-Nr.	Farbe	Größe	€/Stück
3242 3312	marine/kornblau	44/46	231,85
3242 3311	marine/kornblau	48/50	231,85
3242 3310	marine/kornblau	52/54	231,85
3242 3313	marine/kornblau	56/58	255,00
3242 3314	marine/kornblau	60/62	266,60
3242 3315	marine/kornblau	64/66	278,20

(404)

Lieferbare Farben:



kornblau marine anthrazit
143 225 269

AB
115,85€

Katalog-Nr.	Größe	Blousonjacke, rot/grau	Bundhose, anthrazit	Latzhose, anthrazit
3226	46 5530 141,85 5550 115,85 5540 165,30
3226	48 5531 141,85 5551 115,85 5541 165,30
3226	50 5532 141,85 5552 115,85 5542 165,30
3226	52 5533 141,85 5553 115,85 5543 165,30
3226	54 5534 141,85 5554 115,85 5544 165,30
3226	56 5535 156,00 5555 127,40 5545 181,80
3226	58 5536 156,00 5556 127,40 5546 181,80
3226	60 5537 163,10 5557 133,20 5547 190,05

(405)

Kapuze für Parka 1835, kornblau **28,10€**

Katalog-Nr.	Farbe	€/Stück
3242 3319	kornblau	28,10

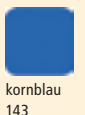

kornblau
143

(404)





Multi seven

Material: Gewebe 155 Körper, Oberstoff leuchtgelb: 55 % Modacryl, 43 % Baumwolle, 2 % Carbon, 330 g/m²
 Oberstoff blau: 78 % Baumwolle, 20 % Polyester, 2 % Carbon, ca. 330 g/m²
 Alle Produkte auch in anderen Größen erhältlich.

Lieferbare Farben:



leuchtgelb/kornblau leuchtgelb/marine leuchtgelb/grau



Jacke 155 360

|Funktionale, modische PSA Warn-, Flamm- und Hitzeschutzbekleidung im Biker-Stil

- | 2-farbig
- | Mit einem verdeckten Reißverschluss
- | Variabler Bikerkragen als Stehkragen oder Umlegekragen
- | 2 Brust-/Pattentaschen mit Klettverschluss
- | Seitliche Eingriffstaschen in der Naht mit verdecktem Reissverschluss
- | 3 zusätzliche Innentaschen
- | Reflektorstreifen an Ärmel, Kragen Schulter und Rumpf
- | 2 Rückenfallen
- | Verstellbare Ärmelriegel
- | Markante Stepps

AB **108,70€**

Jacke



Bundhose 361

- | Verdeckter Reißverschluss
- | Patentknopf zum schließen
- | 2 senkrechte seitliche Nahttaschen
- | 1 aufgesetzte Zollstocktasche mit Patte
- | Linke seitliche Vorderhose mit einer aufgesetzten Cargotasche mit Patte und verdecktem Klett und zusätzlicher Handytasche
- | 1 aufgesetzte Gesäßtasche mit Patte und verdecktem Klett
- | Reflektorstreifen am Bein
- | Markante Stepps

AB **74,40€**

Bundhose



Latzhose 362

- | Beidseitig verdeckt geknöpft
- | Hosenschlitz mit einem verdeckten Reißverschluss
- | Grossräumige Latztasche
- | 2 senkrechte seitliche Nahttaschen
- | 1 aufgesetzte Zollstocktasche mit Patte
- | 1 aufgesetzte Cargotasche mit Patte, verdecktem Klett und zusätzlicher Handytasche
- | 1 aufgesetzte Gesäßtasche mit Blende abgedeckt und durch Klett geschlossen
- | Reflektorstreifen in der Taille und an den Beinen

AB **102,00€**

Latzhose



Katalog-Nr.	Farbe	Größe	Jacke		Bundhose		Latzhose	
			Katalog-Nr.	€/Stück	Katalog-Nr.	€/Stück	Katalog-Nr.	€/Stück
3226	leuchtgelb/marine	46 5561	108,70 5573	74,40 5585	102,00
3226	leuchtgelb/marine	48 5562	108,70 5574	74,40 5586	102,00
3226	leuchtgelb/marine	50 5563	108,70 5575	74,40 5587	102,00
3226	leuchtgelb/marine	52 5564	108,70 5576	74,40 5588	102,00
3226	leuchtgelb/marine	54 5565	108,70 5577	74,40 5589	102,00
3226	leuchtgelb/marine	56 5566	119,60 5578	81,50 5590	112,20
3226	leuchtgelb/marine	58 5567	119,60 5579	81,50 5591	112,20
3226	leuchtgelb/marine	60 5568	125,05 5580	85,50 5592	117,30
3226	leuchtgelb/marine	62 5569	125,05 5581	85,50 5593	117,30

(405)





Multi nine

Material Jacke und Latzhose: Gewebe 58 Körper, Oberstoff leuchtgelb: 55 % Modacryl, 43 % Baumwolle, 2 % Carbon, ca. 330 g/m².
 Oberstoff blau: 78 % Baumwolle, 20 % Polyester, 2 % Carbon, ca. 330 g/m².
 Innenfutter: 55 % Modacryl, 45 % Baumwolle, mit Wetterschutzmembran (Futterstofflaminat).
 Alle Produkte auch in anderen Größen erhältlich.

Lieferbare Farben:

leuchtgelb/kornblau	leuchtgelb/marine	leuchtgelb/grau



Jacke 367

- | Funktionaler, modischer PSA Warn-, Wetter-, Flamm- und Hitzeschutzparka mit abnehmbarer Kapuze und optionaler Innenjacke
- | Stehkragen mit Reissverschluss
- | Napoleontasche unter der Doppelblende mit Regenablaufrinne
- | Säume und Kapuze in der Weite verstellbar
- | Brusttaschen und seitliche Eingrifftaschen alle normgerecht abgedeckt und mit Reissverschlüssen gearbeitet
- | Reflektorstreifen an Ärmel, Kragen, Schulter und Rumpf
- | 2-farbige Farbgebung
- | Markante Stepps
- | Besonderheit: Vorrichtung für einzippbare Innenjacke

AB **223,05€**



Latzhose 366

- | Aufgenähte Latztasche mit verdecktem Druckknopf
- | 2 gerade Eingrifftaschen
- | Bundweitenverstellung
- | Zollstocktasche mit aufgenähter Handytasche, mit Klett zu schliessen
- | Strechträger mit Steckverschluss
- | Hosenschlitz mit Reissverschluss



AB **224,65€**

Fleecejacke 368

- Material:** Gewebe 260, 36 % Polyester flammhemmend, 33 % Modacryl, 27 % Baumwolle, 4 % Carbon, 350g/m².
- | Stehkragen
 - | Vordere Mitte mit Leiste, mit Reissverschluss und Druckknöpfen, verdeckt verschliessbar
 - | 2 Leistentaschen mit Reißverschluss, verschliessbar
 - | 2 Innentaschen, auf Höhe
 - | 2 Seitentaschen
 - | Riegel mit Druckknopf an Ärmel
 - | Halsloch, zum fixieren in Parka Gewebe

AB **107,20€**



Katalog-Nr.	Größe	Jacke, leuchtgelb/marine Katalog-Nr. €/Stück	Latzhose, leuchtgelb/marine Katalog-Nr. €/Stück	Fleecejacke 368, schwarz Katalog-Nr. €/Stück
3227	44/46 1651 223,05 1645 224,65 1657 107,20
3227	48/50 1652 223,05 1646 224,65 1658 107,20
3227	52/54 1653 223,05 1647 224,65 1659 107,20
3227	56/58 1654 245,35 1648 247,10 1660 117,90
3227	60/62 1655 256,50 1649 258,35 1661 123,30
3227	64/66 1656 267,65 1650 269,55 1662 128,65

(405)
(401)











Parka Hi-Vision

Material: HABETEX® MULTIsafe pro laminiert, ca. 300g/m²
 |Runde Optiken in Warngelb mit Kontrastfarbe und Reflexstreifen
 |Kontraststeppungen in modernem Rohweiß
 |Normenpiktogramme von außen sichtbar als Direkteinstickung
 |Verlängerte Rückenpartie als Nierenschutz
 |Kapuze separat erhältlich und per Reißverschluss fest einzuzippen
 |2-Wege-Reißverschluss in vorderer Mitte
 |Verstellbare Ärmelbündchen
 |2 seitliche Eingriffstaschen, mit Reißverschluss verschließbar
 |Napoleontasche unter Blende verdeckt
 |Flammhemmendes Innenfutter separat erhältlich
 Auch in anderen Größen erhältlich.
Lieferbare Farben auf Anfrage erhältlich:
 grün/grau/rot/royal

Normen: EN 471 Klasse 2/2
 EN ISO 11611 Klasse 1 (A1)
 EN ISO 11612 (A1/B1/C1)
 EN 1149-5
 EN 61482 Klasse 2
 EN 13034 Typ 6
 EN 343 Klasse 3/3



-  EN 471:2008
-  DIN EN ISO 11612:2008/
EN 531 DIN EN 61482-1-
2:2007/ENV 50354, EN 470-1
-  DIN EN ISO
11611:2007
-  DIN EN 1149-5:2008
-  DIN EN 13034
Typ 6 + A1: 2009
-  DIN EN 343:2003

|203,50€

Kapuze Hi-Vision

Material: HABETEX® MULTIsafe pro laminiert, ca. 300g/m²
 Auch in anderen Größen erhältlich.

|29,90€

Katalog-Nr.	Farbe	€/Stück
3226 4854	leuchtgelb/navy	29,90

(543)

Wärmeinnenjacke Fleece FR (entzippbar)

Material: FR, ca. 350 g/m²
 Auch in anderen Größen erhältlich.

|64,90€

Katalog-Nr.	Farbe	Größe	€/Stück
3226 4848	schwarz/navy	S	64,90
3226 4849	schwarz/navy	M	64,90
3226 4850	schwarz/navy	L	64,90
3226 4851	schwarz/navy	XL	64,90
3226 4852	schwarz/navy	XXL	64,90
3226 4853	schwarz/navy	XXXL	64,90

(543)

|Wärmendes sowie Wind und Wasser abweisendes Dreilagelaminat
 |Runde Optiken in Warngelb mit Kontrastfarbe und Reflexstreifen
 |Kontraststeppungen in modernem Rohweiß
 |Normenpiktogramme von außen sichtbar als Direkteinstickung
 |Innen Strickärmelbündchen
 |2 seitliche Eingriffstaschen mit Reißverschluss

verschließbar
 |Napoleontasche als Brusttasche

Normen:
 EN 471 Klasse 2/2
 (* nur warngelbe Version)
 EN ISO 11612 (A1/B1/C2)
 EN 1149-5
 EN 61482 Klasse 2



Jacke Softshell FR

Material: Softshell, ca. 480 g/m²
Lieferbare Farben: Weitere Kontrastfarben erhältlich auf Anfrage: grau / navy
 Auch in anderen Größen erhältlich.

Jacke Softshell Hi-Vision

Material: Softshell, ca. 480 g/m²
Weitere Farben auf Anfrage erhältlich:
 leuchtgelb/grau
 Auch in anderen Größen erhältlich.

|195,00€

-  EN 471:2008
-  DIN EN ISO 11612:2008/EN 531
DIN EN 61482-1-2:2007/ENV
50354
-  DIN EN 1149-5:2008

Jacke Softshell Hi-Vision, gelb/schwarzblau				Jacke Softshell FR, grau/schwarzblau	
Katalog-Nr.	Größe	Katalog-Nr.	€/Stück	Katalog-Nr.	€/Stück
3226	S 4861	195,00 4867	175,00
3226	M 4862	195,00 4868	175,00
3226	L 4863	195,00 4869	175,00
3226	XL 4864	195,00 4870	175,00
3226	XXL 4865	195,00 4871	175,00
3226	XXXL 4866	195,00 4872	175,00

(543)

|175,00€



Jacke Softshell Hi-Vision

Jacke Softshell FR



HB – Störlichtbogen-Schutzkleidung

INOTEC® arc&energy

Die Empfehlung gegen Einwirkung durch einen Störlichtbogen

|Arc-Man™ getestet

|Nach EN 11612 A1, B1, C1, F1, EN 61482 1 - 2 Klasse 1 und EN 1149-5



Parka INOTEC® FIRE & RAIN

|215,00€

- Material:** NOMEX® Comfort, ca. 260 g/m²
- |Hoher Stehkragen mit Knöpfen zum Befestigen der Kapuze
- |Verschlussleiste mit verdecktem 2-Wege-Kunststoff-Reißverschluss und zusätzlichem Klettverschluss
- |In Brusthöhe beidseitig je eine verschließbare Einschubtasche mit Klettverschluss und seitlichem Eingriff
- |Verschiebbare Handytasche mit Kulifächern auf der linken Einschubtasche
- |2 Blasebalgtaschen mit Patten und Klettverschluss mit je einer verschließbaren Einschubtasche

- |Innenliegende Tailenregulierung durch Kordel mit Kordelstopper
- |Umlaufender flammhemmender Reflexstreifen, durch flammhemmende Reflexpaspel an Armen und Passen abgesetzt
- |Armbord mit verstellbarem Klettverschluss
- |**Aramid-Viskose-Membrane** (flammhemmend, atmungsaktiv, wind- und wasserdicht)
- |Alle Verschlüsse aus Kunststoff
- |**Einzippbares Innenfleece und Kapuze jeweils separat erhältlich**



Material: NOMEX® Comfort, ca. 260 g/m²

Alle Produkte auch in anderen Größen erhältlich.



DIN EN ISO 11612
A1/B1/C1/F1



DIN EN 61482-1-2
Klasse 1



DIN EN 1149-5



DIN EN 61482-1-2
Klasse 2



DIN EN 1149-3-5:2008



DIN EN 343:2003
- 3 - 2



DIN EN ISO 11612:2008/EN 531
DIN EN 61482-1-2
Klasse 2

Katalog-Nr.	Farbe	Größe	€/Stück
3226 4842	royalblau/navy	S	215,00
3226 4843	royalblau/navy	M	215,00
3226 4844	royalblau/navy	L	215,00
3226 4845	royalblau/navy	XL	215,00
3226 4846	royalblau/navy	XXL	215,00
3226 4847	royalblau/navy	XXXL	215,00

(543)

Jacke Nomex® Comfort

- |Umlegekragen
- |Arme und Vorderteil 1-lagig aus Nomex® für Klasse 1 bei Störlichtbogen
- |Verschlussleiste mit pressfesten Knöpfen
- |Vorder- und Rückenteil mit Passe
- |1 Brusttasche links mit Klettverschluss
- |2 eingesetzte Brusttaschen mit Patten und verdecktem Klettverschluss
- |2 Seitentaschen mit Patten und verdeckten Klettverschlüssen, Vorder-, Rücken- und Ärmelbereich mit durchgehender, flammhemmender Reflexpaspel (von 3M Scotchlite®)
- |Rückenmitte mit vertikaler Kellerfalte mit eingearbeitetem, flammhem-

- mendem Reflexstreifen (von 3M Scotchlite®), dieser ist zusätzlich über die Rückenbreite platziert
- |Ärmel mit Lasche und Klettverschluss



Jacke

|128,50€

Bundhose Nomex® Comfort

- |Angesetzter Bund mit Knopfverschluss und 7 Gürtelschlaufen
- |Schlitz mit pressfesten Kunststoffknöpfen
- |2 Flügeltaschen
- |2 Gesäßtaschen mit Patten und verdeckten Klettverschlüssen
- |1 Beintasche links mit Patte und verdecktem Klettverschluss
- |Hinterhose oben mit Sattelabtrennung
- |Flammhemmende Reflexpaspel (von 3M Scotchlite®) und Gesäßtasche in Sattelnah eingearbeitet
- |1 doppelte Zollstocktasche rechts
- |Schlitz mit Knöpfen
- |Je 2 umlaufende, flammhemmende Reflexstreifen (von 3M Scotchlite®) am unteren Hosenbein

Auch als Latzhose erhältlich. Siehe Katalog-Nr. 3227 0100 bis 0106.



Bundhose

|105,90€

Katalog-Nr.	Farbe	Größe	Jacke		Bundhose		Latzhose	
			Katalog-Nr.	€/Stück	Katalog-Nr.	€/Stück	Katalog-Nr.	€/Stück
3227	kornblau/navy	48 0240	128,50 0247	105,90 0254	122,50
3227	kornblau/navy	50 0241	128,50 0248	105,90 0255	122,50
3227	kornblau/navy	52 0242	128,50 0249	105,90 0256	122,50
3227	kornblau/navy	54 0243	128,50 0250	105,90 0257	122,50
3227	kornblau/navy	56 0244	128,50 0251	105,90 0258	122,50
3227	kornblau/navy	58 0245	128,50 0252	105,90 0259	122,50
3227	kornblau/navy	60 0246	128,50 0253	105,90 0260	122,50

(543)





Blouson INDURA®

Material: INDURA® UltraSoft® antistatik, ca. 345 g/m²

|Verschlussleiste mit verdecktem 2-Wege-Metall-Reißverschluss

|2 Brusttaschen, 1 Handtasche, 1 Innentasche

|2 Seitentaschen mit Patten und verdeckten

Druckknöpfen

|Vorder- und Rückenteilpasse mit

flammhemmenden Reflexstreifen

|Armbord mit verdeckten Druckknöpfen

|Angesetzter Bund mit Gummi im

Rücken

|Ärmel und Vorderteil 1- bzw.

alternativ 2-lagig

Auch in anderen Größen erhältlich.

66,75€



Katalog-Nr.	Ausführung	Farbe	Größe	€/Stück
3227 3180	1-lagig	mittelgrau/rot	46	66,75
3227 3181	1-lagig	mittelgrau/rot	48	66,75
3227 3182	1-lagig	mittelgrau/rot	50	66,75
3227 3183	1-lagig	mittelgrau/rot	52	66,75
3227 3184	1-lagig	mittelgrau/rot	54	66,75
3227 3185	1-lagig	mittelgrau/rot	56	66,75
3227 3186	1-lagig	mittelgrau/rot	58	66,75
3227 3187	1-lagig	mittelgrau/rot	60	66,75
3227 3188	1-lagig	mittelgrau/rot	62	66,75

(543)

Latzhose INDURA®

Material: INDURA® UltraSoft® antistatik, ca. 345 g/m²

|Stretchträger mit Fixlockschnallen

|Hochgeschnittener Nierenschutz

|1 Latzaubentasche

|2 Flügeltaschen

|2 Gesäßtaschen mit Patte ohne Verschluss

|1 doppelte Zollstocktasche rechts

|Schlitz mit Metall-Reißverschluss

|2 seitliche Einstiege mit Knöpfen zum Verstellen

|Flammhemmender Reflexstreifen auf Latzbesatz und

auf Hinterhose in Taillenhöhe

|Beine mit flammhemmenden Reflexstreifen

|Vorderhose 1- bzw. alternativ 2-lagig

Auch in anderen Größen erhältlich.

67,20€



Katalog-Nr.	Ausführung	Farbe	Größe	€/Stück
3227 3224	1-lagig	mittelgrau/rot	46	67,20
3227 3225	1-lagig	mittelgrau/rot	48	67,20
3227 3226	1-lagig	mittelgrau/rot	50	67,20
3227 3227	1-lagig	mittelgrau/rot	52	67,20
3227 3228	1-lagig	mittelgrau/rot	54	67,20
3227 3229	1-lagig	mittelgrau/rot	56	67,20
3227 3230	1-lagig	mittelgrau/rot	58	67,20
3227 3231	1-lagig	mittelgrau/rot	60	67,20
3227 3232	1-lagig	mittelgrau/rot	62	67,20

(543)

T-Shirt INDURA®

Material: INDURA® UltraSoft® knit, ca. 220 g/m²

|T-Shirt, Langarm

|Rundhals mit Strickbündchen

Auch in anderen Größen erhältlich.



34,90€

Katalog-Nr.	Farbe	Größe	€/Stück
3227 3242	navy	S	34,90
3227 3243	navy	M	34,90
3227 3244	navy	L	34,90
3227 3245	navy	XL	34,90
3227 3246	navy	XXL	34,90
3227 3247	navy	XXXL	34,90

(543)

Bundhose INDURA®

Material: INDURA® UltraSoft® antistatik, ca. 345 g/m²

|Angeschnittener Bund mit 7 Gürtelschlaufen

|2 Flügeltaschen, 2 Gesäßtaschen

|1 doppelte Zollstocktasche rechts

|Schlitz mit Metall-Reißverschluss

|Beine mit flammhemmenden Reflexstreifen

|Vorderhose 1- bzw. alternativ 2-lagig

Auch in anderen Größen erhältlich.

53,90€



Katalog-Nr.	Ausführung	Farbe	Größe	€/Stück
3227 3202	1-lagig	mittelgrau/rot	46	53,90
3227 3203	1-lagig	mittelgrau/rot	48	53,90
3227 3204	1-lagig	mittelgrau/rot	50	53,90
3227 3205	1-lagig	mittelgrau/rot	52	53,90
3227 3206	1-lagig	mittelgrau/rot	54	53,90
3227 3207	1-lagig	mittelgrau/rot	56	53,90
3227 3208	1-lagig	mittelgrau/rot	58	53,90
3227 3209	1-lagig	mittelgrau/rot	60	53,90
3227 3210	1-lagig	mittelgrau/rot	62	53,90

(543)

Hemd INDURA®

Material: INDURA® UltraSoft®, ca. 265 g/m²

|Optik in Anlehnung an Denim-Look im 2-Nadel-Kontraststepp

|Umlegekragen 2-teilig mit Steg

|Normen-Piktogramme sichtbar als Direkteinstick in Kontrastfarbe

|Verschlussleiste mit beidseitig verdeckten

Druckknöpfen

|1 Brusttasche links mit Patte

|Ärmelabschluss mit Keil

|Manschette mit verdeckten Druckknöpfen

Lieferbare Farben:

royal blau, orange, mittelgrau

Auch in anderen Größen erhältlich.

39,90€



Katalog-Nr.	Farbe	Größe	€/Stück
3227 3234	royalblau	37/38	39,90
3227 3235	royalblau	39/40	39,90
3227 3236	royalblau	41/42	39,90
3227 3237	royalblau	43/44	39,90
3227 3238	royalblau	45/46	39,90
3227 3239	royalblau	47/48	39,90
3227 3240	royalblau	49/50	39,90
3227 3241	royalblau	51/52	39,90

(543)

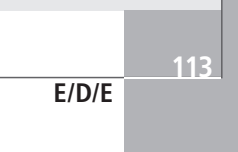
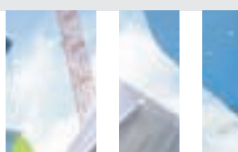



KIND
ARBEITSSICHERHEIT



EN 343 3/2



EN 1149-3



EN 13034



EN 471



EN 14116



2/2

MULTINORMKLEIDUNG VIVA FA 3000 PLUS
Gammatex® FA 3000 PLUS Multinormjacken

Eigenschaften der Serie FA 3000 Plus:

- |Schutzkleidung für Chemie, Petrochemie und Energie
- |Atmungsaktiv – wasserdicht – leitfähig – chemikaliendicht
- |Begrenzte Flammausbreitung
- Oberstoff:** Polyester mit Karbonfäden, hydrophil PU-beschichtet, atmungsaktiv
- |EN ISO 14116 Index 1
- Futterstoff:**
- |EN ISO 14116 Index 3

Ausstattungsmerkmale der Multinormjacken:

- |Ca. 90 cm lang

- |Kapuze mit Schirm im Kragen
- |Kragen mit Stoffbesatz
- |2 Brust- und 2 Seitentaschen
- |Napoleontasche
- |2-Wege-Frontreißverschluss
- |Klettfeld für Namensschild-Adaption
- |Ärmelenden mit Klettriegel und innerem Windfang
- |Alle Nähte genäht und wasserdicht abgeklebt
- |Auswechselbares, flammhemmendes Wärmfutter (Index 1)
- |Optional auch ohne Wärmfutter lieferbar
- Alle Produkte auch in anderen Größen erhältlich.

Jacke Viva NB/R/P

- |Einfarbig navy
- |1 Satz Reflex-Streifen

NB/R/P

AB
173,80€



Jacke Viva G/NB/P

- |Warnengelb/navy

AB
181,50€



G/NB/P

Jacke Viva O/NB/P

- |Warnorange/navy



2/2

AB
181,50€



O/NB/P

Jacke Viva OR/P

- |Warnorange



3/2

AB
181,50€



OR/P

Katalog-Nr.	Größe	NB/R/P, navy		G/NB/P, warnengelb/navy		O/NB/P, warnorange/navy		OR/P, warnorange	
		Katalog-Nr.	€/Stück	Katalog-Nr.	€/Stück	Katalog-Nr.	€/Stück	Katalog-Nr.	€/Stück
3232	M 4271	173,80 4281	181,50 4291	181,50 4301	181,50
3232	L 4272	173,80 4282	181,50 4292	181,50 4302	181,50
3232	XL 4273	191,15 4283	199,65 4293	199,65 4303	199,65
3232	XXL 4274	191,15 4284	199,65 4294	199,65 4304	199,65

(561)



Jacke Viva RE/P

| rot mit
Reflexpaspel



AB
166,10€

RE/P

KIND

ARBEITSSICHERHEIT

Jacke Viva RB/ NB/P

| royal/navy mit Reflexpaspel



RB/NB/P

AB
166,10€



FA 3000

Latzhose FA 3000

| Brustlatz mit Tasche
| Taschendurchgriff
| Seitentasche
| Farbe navy, passend zu den Jacken

AB
80,00€

Parka Markant RB/P

| royal mit Reflexpaspel
| Länge ca. 95 cm
| Taillenkordel



RB/P

AB
186,10€

Katalog-Nr.	Größe	RE/P, rot Katalog-Nr. €/Stück	RB/NB/P, royal/navy Katalog-Nr. €/Stück	FA 3000, navy Katalog-Nr. €/Stück	RB/P, royal Katalog-Nr. €/Stück
3232	M 4311 166,10 4321 166,10 4031 80,00 4331 186,10
3232	L 4312 166,10 4322 166,10 4032 80,00 4332 186,10
3232	XL 4313 182,70 4323 182,70 4033 87,95 4333 204,70
3232	XXL 4314 182,70 4324 182,70 4034 87,95 4334 204,70

(561)





MULTINORMKLEIDUNG SUPRA FA 4000 PLUS LAMIGARD® FA 4000 PLUS Multinormjacken

Eigenschaften der Serie Supra FA 4000 Plus:

Schutzkleidung für Chemie, Petrochemie und Energie
|Atmungsaktiv – wasserdicht – leitfähig – chemikaliendicht – kältegeschützt
|Schutz gegen Hitze + Flammen, Lichtbogenschutz und Schweißerschutz

Oberstoff: 2-Lagen-Membran-Laminat, 55 % Protex®, 43 % Baumwolle, 2 % Negastat
|EN ISO 11612

Futterstoff:
|EN ISO 14116 Index 3

Ausstattungsmerkmale der Multinormjacken:

|Ca. 90 cm lang
|Separate Kapuze anknöpfbar

|Kapuzentasche im Jackensaum
|2 Brust-, 2 Seitentaschen
|Napoleontasche
|Ärmeltasche
|2-Wege-Frontreißverschluss hochschließbar
|Kragen mit Klettriegeln für dichten Abschluss
|Ärmelenden Klettriegel und innerer Windfang
|Jackenende Kordelzug
|Alle Nähte genäht und wasserdicht abgeklebt
|Auswechselbares, flammhemmendes Wärmefutter (Index 3)
|Optional auch ohne Wärmefutter lieferbar

Alle Produkte auch in anderen Größen erhältlich.

KIND

ARBEITSSICHERHEIT



EN 343 3/2



EN 1149-3



EN 13034



EN 14058



EN ISO 11612
A1, B2, F1, W3-2, C2



EN ISO 11611
Klasse 2-A1

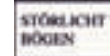

EN 61482
Klassen 1 + 2



EN 471

Jacke NA/RF/P

|Einfarbig navy
|1 Satz Reflex-Streifen



AB **256,85€**

Jacke WG/NA/P

|warngelb/navy



AB **289,15€**

Jacke WO/NA/P

|warnorange/navy



2/2



AB **299,90€**

Jacke WO/P

|warnorange



3/2



AB **299,90€**

Katalog-Nr.	Größe	NA/RF/P		WG/NA/P		WO/NA/P		WO/P	
		Katalog-Nr.	€/Stück	Katalog-Nr.	€/Stück	Katalog-Nr.	€/Stück	Katalog-Nr.	€/Stück
3227	M 4011	256,85 4021	289,15 4031	299,90 4041	299,90
3227	L 4012	256,85 4022	289,15 4032	299,90 4042	299,90
3227	XL 4013	282,55 4023	318,05 4033	329,90 4043	329,90
3227	XXL 4014	282,55 4024	318,05 4034	329,90 4044	329,90

(561)



Jacke RO/NA/P

| royal/navy

AB
261,45€



Jacke RE/NA/P

| rot/navy

AB
261,45€



KIND
ARBEITSSICHERHEIT

Latzhose FA 4000 NA/RF/P

| Latz doppelt gearbeitet
| Taschendurchgriff
| Latz-und Seitentasche
| 3-Lagen-Laminat
| **Farbe:** navy, passend
zu den Jacken

AB
184,55€



Latzhose



Jacke „Protecta“

| Leichte Sicherheits- bzw. Unterziehhjacke
| Warngelb/navy
| Abgefüttert mit Fleece
| EN 471 2/2, EN ISO 11612, EN 1149-5, EN 61482 KL.1

AB
192,25€

Katalog-Nr.	Größe	RO/NA/P Katalog-Nr. €/Stück	RE/NA/P Katalog-Nr. €/Stück	Latzhose Katalog-Nr. €/Stück	„Protecta“ Katalog-Nr. €/Stück
3227	M 4051 261,45 4061 261,45 4066 184,55 4001 192,25
3227	L 4052 261,45 4062 261,45 4067 184,55 4002 192,25
3227	XL 4053 287,60 4063 287,60 4068 203,00 4003 211,50
3227	XXL 4054 287,60 4064 287,60 4069 203,00 4004 211,50

(561)





Sicher ist sicher

Wer in Gefahrenbereichen arbeitet, kennt die Risiken. Wenn Sie schon nicht die äußeren Umstände beeinflussen können, sollten Sie zumindest mit der richtigen Arbeitsschutzkleidung optimale Vorbeugungsmaßnahmen treffen. Mit PLANAM Major Protect sind Sie in vielen Gefahrensituationen auf der sicheren Seite: Guter Schutz vor Hitze und Flammen; Brenn-Stopp nach Berührung mit einer Zündflamme; Prävention vor flüssigen Aerosolen, leichten Spritzern und Sprays, wie sie zum Beispiel in der Chemie- und Erdölindustrie vorkommen; im Niederspannungsbereich (Hausanschlusskästen) schützt es den Träger vor den Auswirkungen eines Störlichtbogens; antistatische Wirkung zur Vermeidung von Zündfunken in explosionsgefährdeter Umgebung.

Bei Major Protect ist der Name Programm: Höchster Schutz, durch modernste Materialien und nach EN-Normen geprüft und zertifiziert, gibt Ihnen das gute Gefühl, viel für Ihre Sicherheit getan zu haben.



Material:

64 % Baumwolle, 35 % Polyester, 1 % Carbonfasern
2/2 Diagonal-Köper, Flächengewicht ca. 370 g/m², antistatisch, flammhemmend und Fluorcarbonausgerüstet

Farben: Kornblau/Grau

Alle Produkte auch in anderen Größen erhältlich.

PSA nach:

- EN ISO 11611 Klasse 2 A1 Schweißerschutz
- EN ISO 11612 A1, B1, C1, E3 Schutz für hitzeexponierte Industriearbeiter
- EN 61482-1-2 Klasse 1 Lichtbogenschutz (4 kA/500 ms)
- EN 13034 Typ 6 Chemikalienschutz
- EN 1149-3 Elektrostatische Eigenschaften
- EN 1149-5 Elektrostatische Eigenschaften



EN ISO 11611 cl. 2 A1
EN ISO 11612 A1, B1, C1, E3
EN 61482-1-2 cl. 1
EN 13034 Typ 6
EN 1149-3 EN 1149-5

Major-Protect-Jacke, 1-lagig

- | Frontverschluss mit Annähknöpfen
- | 2 Brusttaschen mit Patten
- | 2 vordere Eingrifftaschen mit Patten
- | Farbe: kornblau/grau



AB **49,90€**

Jacke

TIPP

AUCH IN ZWEILAGIGER AUSFÜHRUNG LIEFERBAR

Major-Protect-Bundhose

- | Bund und Hosenschlitz mit Annähknöpfen zu verschließen
- | 2 senkrechte vordere Eingrifftaschen
- | 1 Oberschenkeltasche mit Patte links
- | 1 Maßstabtasche mit Patte rechts
- | 2 Gesäßtaschen mit Patten
- | Farbe: kornblau/grau



Bundhose

AB **47,55€**

Major-Protect-Latzhose

- | Bundweitenverstellung durch Annähknöpfe
- | Hosenschlitz mit Annähknöpfen
- | 2 Sicherheitsschnallen an den Trägern
- | Elastischer Rückenteil
- | Latztasche mit Patte
- | 1 Oberschenkeltasche mit Patte links
- | 2 Gesäßtaschen mit Patten
- | 1 senkrechte vordere Eingrifftasche
- | Farbe: kornblau/grau



Latzhose

AB **56,90€**

Katalog-Nr.	Farbe	Größe	Jacke		Bundhose		Latzhose	
			Katalog-Nr.	€/Stück	Katalog-Nr.	€/Stück	Katalog-Nr.	€/Stück
3227	kornblau/grau	46 0581	49,90 0591	47,55 0601	56,90
3227	kornblau/grau	48 0582	49,90 0592	47,55 0602	56,90
3227	kornblau/grau	50 0583	49,90 0593	47,55 0603	56,90
3227	kornblau/grau	52 0584	49,90 0594	47,55 0604	56,90
3227	kornblau/grau	54 0585	49,90 0595	47,55 0605	56,90
3227	kornblau/grau	56 0586	54,90 0596	52,30 0606	62,60
3227	kornblau/grau	58 0587	54,90 0597	52,30 0607	62,60
3227	kornblau/grau	60 0588	54,90 0598	52,30 0608	62,60



Sicheres Arbeiten – sicher ein Vorteil

In über zwei Jahrzehnten hat sich PLANAM zu einer der führenden Marken bei Arbeitsschutzbekleidung entwickelt. Die Qualität entspricht höchstem Niveau und ist nach vielen EN-Normen zertifiziert. Diese Vorteile kommen Ihnen besonders in Arbeitsbereichen mit hohem Gefahrenpotenzial zugute – wie zum Beispiel in der Chemischen und Petrochemischen Industrie. Speziell für diese Branchen und alle Subunternehmer hat PLANAM die Kollektion „Protector“ entwickelt. Die flammhemmende, antistatische Ausstattung vermeidet Zündfunken in explosionsgefährdeter Umgebung.

Alle Produkte auch in anderen Größen erhältlich.

Material:

Obergewebe: 98 % Polyester, 2 % Carbonfasern, PU-beschichtet, flammhemmend, antistatisch, atmungsaktiv, wasserdicht

Futter: 100 % Baumwolle, flammhemmend ausgerüstet

Sicherheitsausstattung: Reflexband, flammhemmend 3M™ Scotchlite™ Reflexgewebe 8935

Herausnehmbares Futter Parka: 100 % Nylon

Wattierung: 100 % Polyester



Latzhose, uni marine

- |Atmungsaktiv
- |Wasserdicht
- |Verstellbarer Bund mit Annähknöpfen
- |1 Handytasche mit Patte links
- |1 Oberschenkeltasche mit Patte links
- |Hosenschlitz mit Reißverschluss
- |1 Latztasche mit Patte
- |2 Träger mit Sicherheitsschnallen
- |Elastisches Rückenteil
- |2 Gesäßtaschen mit Patte
- |Beinabschlüsse seitlich mit Kunststoff-Reißverschluss zu öffnen
- |1 Maßstabtasche auf dem rechten Oberschenkel



Katalog-Nr. Größe €/Stück

3227 0571	S	141,45
3227 0572	M	141,45
3227 0573	L	141,45
3227 0574	XL	141,45
3227 0575	XXL	141,45
3227 0576	XXXL	155,60

(446)

Hinweis: Der Schutz der Kleidung ist nur gewährleistet, wenn die Bekleidung als Anzug getragen wird.

Parka

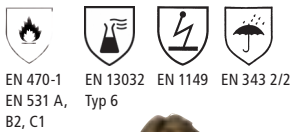

EN 470-1 EN 531 A, B2, C1
EN 13032 Typ 6
EN 1149
EN 343 2/2

- |Atmungsaktiv
- |Wasserdicht
- |Herausnehmbares Steppfutter
- |Frontverschluss mit 2-Wege-Reißverschluss und doppelter Patte
- |2 Brusttaschen mit Patte
- |2 vordere Eingriffstaschen mit Patte
- |Ärmelbündchen durch Klett- und Flauschband verstellbar
- |Kapuze im Kragen, Kordelzug im Bund

Hinweis: Der Schutz der Kleidung ist nur gewährleistet, wenn die Bekleidung als Anzug getragen wird.

AB **153,00€**



gelb/
marine

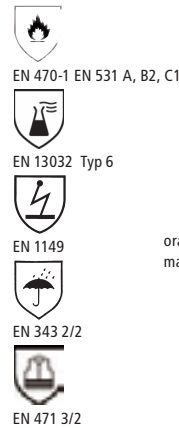

EN 470-1 EN 531 A, B2, C1
EN 13032 Typ 6
EN 1149
EN 343 2/2
EN 471 3/2

orange/
marine



AB **159,45€**

Katalog-Nr.	Farbe	Größe	€/Stück
3227 0541	marine	S	153,00
3227 0542	marine	M	153,00
3227 0543	marine	L	153,00
3227 0544	marine	XL	153,00
3227 0545	marine	XXL	153,00
3227 0546	marine	XXXL	168,30

(446)

Katalog-Nr.	Größe	gelb/marine		orange/marine	
		Katalog-Nr.	€/Stück	Katalog-Nr.	€/Stück
3227	S 0561	159,45 0551	159,45
3227	M 0562	159,45 0552	159,45
3227	L 0563	159,45 0553	159,45
3227	XL 0564	159,45 0554	159,45
3227	XXL 0565	159,45 0555	159,45
3227	XXXL 0566	175,40 0556	175,40

(446)



Jacke 3074 „Duffel“, Siopor FR AST

- | Festes, flammenhemmendes Baumwollfutter
- | Kapuze im Kragen
- | Reißverschluss unter Klettbandpatte
- | 2 Brusttaschen
- | Handytasche
- | 2 aufgesetzte Taschen
- | Napoleontasche
- | Ärmelverengung mittels Klettbandpatte
- | Kordelzug in der Taille und im Untersaum
- | Bandverschweißte Nähte
- | Rückenlänge 85 cm (L)

AB **181,70€**



„Duffel“



Jacke 3085 „Hasnon“, Siopor



- | Kapuze im Kragen
- | Reißverschluss unter Klettbandpatte
- | 2 Brusttaschen
- | Handytasche
- | 2 aufgesetzte Taschen
- | Napoleontasche
- | Ärmelverengung mittels Klettbandpatte
- | Kordelzug in der Taille und im Untersaum
- | Bandverschweißte Nähte
- | Rückenlänge 85 cm (L)
- | Festes FR-Futter

AB **181,70€**



„Hasnon“

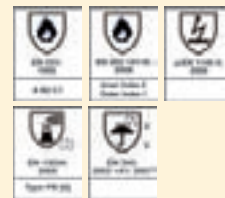

Jacke 3073 „Winseler“, Siopor FR AST

- | Festes, flammenhemmendes Baumwollfutter mit Innentasche
- | Kapuze im Kragen
- | Reißverschluss unter Klettbandpatte
- | 2 Brusttaschen
- | Handytasche
- | 2 aufgesetzte Taschen
- | Napoleontasche
- | Ärmelverengung mittels Klettbandpatte
- | Kordelzug in der Taille und im Untersaum
- | Bandverschweißte Nähte
- | Rückenlänge 85 cm (L)

AB **229,00€**



„Winseler“, leuchtorange/marine

„Winseler“, leuchtrot/marine



„Winseler“, leuchtgelb/marine

Lieferbare Farben:

- 279 leuchtorange/marineblau
- 278 leuchtgelb/marineblau
- 815 leuchtrot/marineblau



Katalog-Nr.	Größe	Jacke „Duffel“, marineblau/kornblau Katalog-Nr. €/Stück	Jacke „Hasnon“, marineblau Katalog-Nr. €/Stück	Jacke „Winseler“, leuchtorange/marine Katalog-Nr. €/Stück	Jacke „Winseler“, leuchtrot/marine Katalog-Nr. €/Stück	Jacke „Winseler“, leuchtgelb/marine Katalog-Nr. €/Stück
3226	S 5481 181,70 5491 181,70 5471 229,00 5450 229,00 5461 229,00
3226	M 5482 181,70 5492 181,70 5472 229,00 5451 229,00 5462 229,00
3226	L 5483 181,70 5493 181,70 5473 229,00 5452 229,00 5463 229,00
3226	XL 5484 181,70 5494 181,70 5474 229,00 5453 229,00 5464 229,00
3226	XXL 5485 196,25 5495 196,25 5475 247,30 5454 247,30 5465 247,30
3226	XXXL 5486 210,75 5496 210,75 5476 265,65 5455 265,65 5466 265,65



Fleece FR Fleecejacke 7759 „Obaix“

- | FR Fleece-Futter
- | Hochstehender Kragen
- | Innentasche
- | Kordelzug im Untersaum
- | 2 Taschen mit Reißverschluss
- | Ärmelverengung mittels Gummizug
- | Einzipplar in Außenjacken 3073/3074/3085

AB
63,60€



SIOEN



Fleece FR Steppfutter Jacke 7760 „Liberchies“

- | FR Fleece-Futter mit Steppfutter in den Ärmeln
- | Innentasche
- | Kann **nicht** separat getragen werden
- | Einzipplar in den Außenjacken 3073/3074/3085

AB
50,00€



Fleecejacke 7771 „Dampremy“

- | FR Fleece-Futter
- | Mit flammenhemmendem Futter
- | Hochstehender Kragen
- | Ärmelverengung mittels Gummizug
- | Frontreißverschluss
- | Innentasche
- | 2 eingesetzte Taschen mit Reißverschluss
- | Elastischer Kordelzug im Untersaum
- | Kann separat getragen werden

AB
81,20€



Katalog-Nr.	Farbe	Größe	„Obaix“ Katalog-Nr. €/Stück	„Liberchies“ Katalog-Nr. €/Stück	„Dampremy“ Katalog-Nr. €/Stück
3226	marine	S 5400 63,60 5410 50,00 5430 81,20
3226	marine	M 5401 63,60 5411 50,00 5431 81,20
3226	marine	L 5402 63,60 5412 50,00 5432 81,20
3226	marine	XL 5403 63,60 5413 50,00 5433 81,20
3226	marine	XXL 5404 68,70 5414 54,00 5434 87,70
3226	marine	XXXL 5405 73,80 5415 58,00 5435 94,20

(512)





**WARNSCHUTZ.
SICHER BEI TAG UND NACHT.**

Essential Warnschutz-Jacke, Klasse 3, 100001

Material: 70 % Polyester,
30 % Baumwolle, 300 g/m²

| Reißverschluss bis zum
oberen Kragenrand

| 2 Brusttaschen
mit Patte

| 2 Vordertaschen

| D-Ring

| Innentasche mit Knopf

| Verstellbare
Armabschlüsse

| Verstellbare Unterkante

| Geprüft und zugelassen gemäß EN 471 Klasse 2 für Größe XS
und Klasse 3 für Größe S-3XL



Auch in anderen Größen erhältlich.

|53,75€

Katalog-Nr.	Farbe	Größe	€/Stück
3232 1368	warnschutz-orange/marine	S	53,75
3232 1367	warnschutz-orange/marine	M	53,75
3232 1366	warnschutz-orange/marine	L	53,75
3232 1369	warnschutz-orange/marine	XL	53,75
3232 1371	warnschutz-orange/marine	XXL	53,75
3232 1372	warnschutz-orange/marine	XXXL	53,75

(432)

Essential Warn- schutz-Bundhose, Klasse 2, 100002

Material: 70 % Polyester,
30 % Baumwolle, 300 g/m²

| 2 Seitentaschen

| 2 Gesäßtaschen

| Beintasche mit Handytasche

| Zollstocktasche

| Geprüft und zugelassen gemäß

EN 471 Klasse 2

Auch in anderen Größen erhältlich.



|39,90€

Katalog-Nr.	Farbe	Größe	€/Stück
3232 1374	warnschutz-orange/marine	C 46	39,90
3232 1375	warnschutz-orange/marine	C 48	39,90
3232 1376	warnschutz-orange/marine	C 50	39,90
3232 1377	warnschutz-orange/marine	C 52	39,90
3232 1378	warnschutz-orange/marine	C 54	39,90
3232 1379	warnschutz-orange/marine	C 56	39,90
3232 1380	warnschutz-orange/marine	C 58	39,90
3232 1381	warnschutz-orange/marine	C 60	39,90
3232 1382	warnschutz-orange/marine	C 62	39,90

(432)



FRISTADS®

KANSAS®

Essential Warnschutz

Die neue FRISTADS KANSAS Warnschutzkollektion ESSENTIAL bietet Ihnen nicht nur den nötigen Warnschutz, sondern auch die wesentliche Funktionalität und den gewünschten Komfort. Der äußerst strapazierfähige Polyester-Baumwoll-Mix (70 %/30 %) bildet die Grundlage dieser Kollektion.

Lieferbare Farben :



warnschutz-
gelb/marine



warnschutz-
orange/marine



EN 471

Essential Warnschutz-Latzhose, Klasse 2, 100003

Material: 70 % Polyester,
30 % Baumwolle, 300 g/m²

| 2 Seitentaschen

| 2 Gesäßtaschen

| Brusttasche

| Stifftasche

| Beintasche mit Handytasche

| Zollstocktasche

| Elastische Träger

| Geprüft und zugelassen gemäß

EN 471 Klasse 2

Auch in anderen Größen erhältlich.



|52,20€

Katalog-Nr.	Farbe	Größe	€/Stück
3232 1401	warnschutz-orange/marine	C 48	52,20
3232 1402	warnschutz-orange/marine	C 50	52,20
3232 1403	warnschutz-orange/marine	C 52	52,20
3232 1404	warnschutz-orange/marine	C 54	52,20
3232 1405	warnschutz-orange/marine	C 56	52,20
3232 1406	warnschutz-orange/marine	C 58	52,20
3232 1407	warnschutz-orange/marine	C 60	52,20
3232 1408	warnschutz-orange/marine	C 62	52,20

(432)

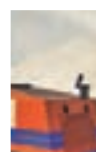



FRISTADS® KANSAS®

Warnschutz

Bei der Arbeit in Bereichen mit hohem Verkehrsaufkommen – bspw. auf Flughäfen, Bahnschienen, Autobahnen und Baustellen – ist unübersehbare Kleidung Ihr bester Schutz. Die FRISTADS KANSAS Warnschutz-Kollektion überzeugt durch das Zusammenspiel von Komfort und Funktionalität mit fluorezierenden Farben und Reflexstreifen. Äußerst leistungsfähige Materialien wie GORE-TEX® und WINDSTOPPER® garantieren Ihnen höchsten Komfort unter jeglichen Witterungsbedingungen.

Alle Produkte auch in anderen Größen erhältlich.

Lieferbare Farben:



warnschutz-gelb/schwarz



warnschutz-orange/marine

WINDSTOPPER® Warnschutz-Jacke 100369

Material: 3-lagiges WINDSTOPPER®-Laminat, 100% Polyester, winddicht, wasserabweisend, atmungsaktiv, 265 g/m²

- | 2 Vordertaschen mit Reißverschluss
- | Brusttasche mit Reißverschluss
- | 2 Innentaschen
- | Verstellbare Armabschlüsse
- | Vorgeformte Ellenbogen
- | Kordel an Unterkante
- | Geprüft und zugelassen gemäß EN 471 Klasse 2 für Gr. XS und Klasse 3 für Gr. S-3XL



EN 471



|162,60€

Katalog-Nr.	Farbe	Größe	€/Stück
3232 1332	warnschutz-gelb/marine	S	162,60
3232 1331	warnschutz-gelb/marine	M	162,60
3232 1330	warnschutz-gelb/marine	L	162,60
3232 1333	warnschutz-gelb/marine	XL	162,60
3232 1335	warnschutz-gelb/marine	XXL	162,60
3232 1336	warnschutz-gelb/marine	XXXL	162,60

(432)

GORE-TEX® Warnschutz-Parka 100376

Material: Oberstoff 100% Polyester, 2-lagiges GORE-TEX®-Laminat, wind- und wasserdicht, atmungsaktiv, Steppfutter, 220 g/m²

- | Reißverschluss bis zum oberen Kragenrand
- | Abnehmbare Kapuze
- | 2 Vordertaschen
- | 2 Brusttaschen mit Reißverschluss
- | Ärmeltasche mit Reißverschluss
- | Handytasche innen
- | Herausnehmbares Steppfutter mit Innentasche und Handytasche
- | Verstellbare Armabschlüsse und Bund
- | Geprüft und zugelassen gemäß EN 471 Klasse 3 und EN 343 Klasse 3/3



EN 471



EN 343 3-3

|332,55€

Katalog-Nr.	Farbe	Größe	€/Stück
3232 1339	warnschutz-gelb/schwarz	S	332,55
3232 1338	warnschutz-gelb/schwarz	M	332,55
3232 1337	warnschutz-gelb/schwarz	L	332,55
3232 1340	warnschutz-gelb/schwarz	XL	332,55
3232 1342	warnschutz-gelb/schwarz	XXL	332,55

(432)

WINDSTOPPER® Warnschutz-Bundhose 100371

Material: 3-lagiges WINDSTOPPER®-Material, 100 % Polyester, winddicht, wasserabweisend, atmungsaktiv, 320 g/m²

- | Vorgeformte Knie
- | Cordura®-verstärkte Knietaschen für höhenverstellbare Kniepolster
- | Cordura®-verstärkte Beinabschlüsse
- | 2 Cordura®-verstärkte, einsteckbare, lose hängende Außentaschen
- | 2 große Cordura®-verstärkte Vorder- und Gesäßtaschen
- | Beintasche mit Handytasche
- | Auf die Seitennaht aufgesetzte Zollstocktasche
- | Geprüft und zugelassen gemäß EN 471 Klasse 2



EN 471



|133,90€

Katalog-Nr.	Farbe	Größe	€/Stück
3232 1344	warnschutz-gelb/marine	C 46	133,90
3232 1345	warnschutz-gelb/marine	C 48	133,90
3232 1346	warnschutz-gelb/marine	C 50	133,90
3232 1347	warnschutz-gelb/marine	C 52	133,90
3232 1348	warnschutz-gelb/marine	C 54	133,90
3232 1349	warnschutz-gelb/marine	C 56	133,90
3232 1350	warnschutz-gelb/marine	C 58	133,90
3232 1351	warnschutz-gelb/marine	C 60	133,90

(432)



FRISTADS® KANSAS®

Essential Regenkleidung mit Warnschutz kombiniert

Die Essential Regenkleidung mit Warnschutz kombiniert bietet aufgrund ihres Stretchanteils viel Bewegungsfreiheit. Die Produkte sind aus polyurethanbeschichtetem Nylon Jersey, Gewicht 170g/m².

Lieferbare Farben:

130

warnschutz-gelb

230

warnschutz-oranger



EN 471



Essential Warnschutz-Regenhose, Klasse2, 101011

Material: Polyurethanbeschichtetes Nylon Jersey, „Stretch“, 170 g/m²
 | Gummizug im Bund
 | Geprüft und zugelassen gemäß EN 343 Klasse 3/2 und EN 471 Klasse 2

Auch in anderen Größen erhältlich.



41,35€

Katalog-Nr.	Farbe	Größe	€/Stück
3232 1427	warnschutz-oranger	S	41,35
3232 1426	warnschutz-oranger	M	41,35
3232 1425	warnschutz-oranger	L	41,35
3232 1428	warnschutz-oranger	XL	41,35
3232 1430	warnschutz-oranger	XXL	41,35
3232 1432	warnschutz-oranger	XXXL	41,35

(432)

Essential Warnschutz-Regenjacke, Klasse3, 101012

Material: Polyurethanbeschichtetes Nylon Jersey, „Stretch“, 170 g/m²
 | Abnehmbare Kapuze mit Kordel
 | Verstellbare Armabschlüsse
 | Geprüft und zugelassen gemäß EN 343 Klasse 3/2 und EN 471 Klasse 3

Auch in anderen Größen erhältlich.



55,30€

Katalog-Nr.	Farbe	Größe	€/Stück
3232 1435	warnschutz-oranger	S	55,30
3232 1434	warnschutz-oranger	M	55,30
3232 1433	warnschutz-oranger	L	55,30
3232 1436	warnschutz-oranger	XL	55,30
3232 1438	warnschutz-oranger	XXL	55,30
3232 1440	warnschutz-oranger	XXXL	55,30

(432)

Essential Warnschutz-Regenmantel, 101013

Material: Polyurethanbeschichtetes Nylon Jersey, „Stretch“, 170 g/m²
 | Abnehmbare Kapuze mit Kordel
 | Verstellbare Armabschlüsse
 | Geprüft und zugelassen gemäß EN 343 Klasse 3/2 und EN 471 Klasse 3

Auch in anderen Größen erhältlich.



61,45€

Katalog-Nr.	Farbe	Größe	€/Stück
3232 1443	warnschutz-oranger	S	61,45
3232 1442	warnschutz-oranger	M	61,45
3232 1441	warnschutz-oranger	L	61,45
3232 1444	warnschutz-oranger	XL	61,45
3232 1446	warnschutz-oranger	XXL	61,45
3232 1448	warnschutz-oranger	XXXL	61,45

(432)

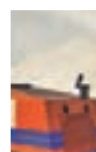



FRISTADS® KANSAS®

Warnschutz und Wetterschutz in einem

Das vielseitige Fristads Kansas EN 471 Sortiment umfasst auch Warnschutzjacken mit wetterfester Airtech® Membran. Sie macht die Produkte wind- und wasserdicht sowie atmungsaktiv, damit der Träger bei jedem Wind und Wetter gut geschützt, trocken und warm bleibt.

Lieferbare Farben:

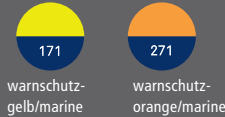

AIRTECH



Airtech® Warnschutz-Winterjacke 100357

Material: Airtech®, 100 % Polyester, wind- und wasserdicht, atmungsaktiv, 400 g/m²
 | Reißverschluss bis zum oberen Kragenrand
 | 2 Brusttaschen
 | 2 Seitentaschen
 | 2 Ärmeltaschen
 | Stifttasche, Innentasche, Handytasche
 | Verstellbare Bundweite
 | Geprüft und zugelassen gemäß EN 471 Klasse 3 sowie EN 343 Klasse 3/3
 Auch in anderen Größen erhältlich.



|102,10€

Katalog-Nr.	Farbe	Größe	€/Stück
3232 1311	warnschutz-orange/marine	S	102,10
3232 1310	warnschutz-orange/marine	M	102,10
3232 1309	warnschutz-orange/marine	L	102,10
3232 1312	warnschutz-orange/marine	XL	102,10
3232 1314	warnschutz-orange/marine	XXL	102,10
3232 1315	warnschutz-orange/marine	XXXL	102,10

(432)

Airtech® Warnschutz-Allwetter-Jacke 100407

Material: Airtech®, 100% Polyester, wind- und wasserdicht, atmungsaktiv. Futter: Netz und Polyesterfaft, 160 g/m²
 | Kragen mit Fleece-Futter
 | Verstell- und abnehmbare Kapuze
 | 2 Vordertaschen mit Reißverschluss
 | 2 Brusttaschen mit Reißverschluss
 | 2 Innentaschen mit Reißverschluss
 | Ventilationsöffnungen unter den Armen
 | Verstellbare Armabschlüsse
 | Geprüft und zugelassen gemäß EN 471 Klasse 3 und EN 343 Klasse 3/3
 Auch in anderen Größen erhältlich.



|118,10€

Katalog-Nr.	Farbe	Größe	€/Stück
3232 1325	warnschutz-orange/marine	S	118,10
3232 1324	warnschutz-orange/marine	M	118,10
3232 1323	warnschutz-orange/marine	L	118,10
3232 1326	warnschutz-orange/marine	XL	118,10
3232 1328	warnschutz-orange/marine	XXL	118,10
3232 1308	warnschutz-orange/marine	XXXL	118,10

(432)

Airtech® Warnschutz-Winterparka 100359

Material: Airtech®, 100 % Polyester, wind- und wasserdicht, atmungsaktiv, Stepp- und Fleecefutter, 400 g/m²
 | Reißverschluss bis zum oberen Kragenrand
 | 2 Brusttaschen, 4 Vordertaschen
 | Kartentasche, Innentasche
 | Handytasche innen
 | Alle besonders beanspruchten Nähte sind getapt
 | Geprüft und zugelassen gemäß EN 471 Klasse 3 und EN 343 Klasse 3/3
 Auch in anderen Größen erhältlich.



|142,95€

Katalog-Nr.	Farbe	Größe	€/Stück
3232 1318	warnschutz-gelb/marine	S	142,95
3232 1317	warnschutz-gelb/marine	M	142,95
3232 1316	warnschutz-gelb/marine	L	142,95
3232 1319	warnschutz-gelb/marine	XL	142,95
3232 1321	warnschutz-gelb/marine	XXL	142,95
3232 1322	warnschutz-gelb/marine	XXXL	142,95

(432)

Airtech® Warnschutz-Allwetter-Bundhose 100406

Material: Airtech®, 100 % Polyester, wind- und wasserdicht, atmungsaktiv. Futter: Netz und Polyesterfaft, 160 g/m²
 | 2 Vordertaschen, 2 Gesäßtaschen
 | Höher geschnittene Rückenpartie
 | Verstellbare Beinabschlüsse
 | Beinreißverschluss bis zum Knie
 | Knietasche
 | Geprüft und zugelassen gemäß EN 471 Klasse 2 und EN 343



|72,60€

Katalog-Nr.	Farbe	Größe	€/Stück
3223 0893	warnschutz-orange/marine	S	72,60
3223 0892	warnschutz-orange/marine	M	72,60
3223 0891	warnschutz-orange/marine	L	72,60
3223 0894	warnschutz-orange/marine	XL	72,60
3223 0896	warnschutz-orange/marine	XXL	72,60
3223 0890	warnschutz-orange/marine	XXXL	72,60

(432)



MASCOT® SAFE YOUNG

Möchten Sie anders aussehen und nicht mit bestimmten Branchen verbunden werden, wählen Sie MASCOT® SAFE YOUNG in dem neuen, fluoreszierenden Rot. Die Produkte haben ein schickes Design und verfügen über all die funktionellen Details, die Sie von MASCOTs nicht fluoreszierender Arbeitskleidung her kennen. Die Kombination der neuen Farbe mit dem modernen Design resultiert in einer Kollektion, die hohe Sicherheitsansprüche erfüllt und dabei schick und äußerst komfortabel ist.

TOPP

NEUE FARBE
UND
SPITZEN-
DESIGN!



tested to work

Pilotjacke „Camina“

100 % Polyester, 300 g/m², Mascotex®

- | Atmungsaktiv, wind- und wasserdicht
- | Kapuze ist abnehmbar, gefüttert und mit verstellbaren Elastikschnüren versehen
- | Futter aus Stepp
- | Ärmel sind fassongeschnitten
- | Gummizug in der Unterkante an den Seiten
- | Zertifiziert nach EN 471 - Kl. 2/2 und EN 343 - Kl. 3/1



Auch in anderen Größen erhältlich.

A49 | **139,00€**

rot/dunkelanthrazit

Katalog-Nr.	Farbe	Größe	€/Stück
3232 1911	rot/dunkelanthrazit	S	139,00
3232 1912	rot/dunkelanthrazit	M	139,00
3232 1913	rot/dunkelanthrazit	L	139,00
3232 1914	rot/dunkelanthrazit	XL	139,00
3232 1915	rot/dunkelanthrazit	XXL	139,00

(472)

Hose „Espinho“

65 % Polyester, 35 % Baumwolle, 290 g/m², Teflon®-behandelt

- | Teflon® macht das Produkt schmutzabweisend
- | Zweifache und dreifache Kappnähte an den Beinen und im Schritt
- | Niedrige Taille und formgeschnittener Bund
- | Hosenbeine sind ergonomisch geformt
- | Knietaschen, höhenregulierbar und mit Patte sowie Eingriff von oben
- | Zertifiziert nach EN 471 - Kl. 2/2



Auch in anderen Größen erhältlich.

A49 | **66,50€**

rot/dunkelanthrazit

Katalog-Nr.	Farbe	Größe	€/Stück
3232 1901	rot/dunkelanthrazit	48	66,50
3232 1902	rot/dunkelanthrazit	50	66,50
3232 1903	rot/dunkelanthrazit	52	66,50
3232 1904	rot/dunkelanthrazit	54	66,50
3232 1905	rot/dunkelanthrazit	56	66,50
3232 1906	rot/dunkelanthrazit	58	66,50
3232 1907	rot/dunkelanthrazit	60	66,50

(472)

Soft-Shell-Jacke Antas

100 % Polyester, 380 g/m², 3-lagiges Softshell

- | Atmungsaktiv, winddicht und wasserabweisend
- | Fleece an der Innenseite
- | Ärmel sind Fassung geschnitten
- | Klettverschluss an den Handgelenken
- | Gummizug in der Unterkante, regulierbar



Auch in anderen Größen erhältlich.

A49 | **82,95€**

rot/dunkelanthrazit

Katalog-Nr.	Farbe	Größe	€/Stück
3232 2004	rot/anthrazit	S	82,95
3232 2003	rot/anthrazit	M	82,95
3232 2002	rot/anthrazit	L	82,95
3232 2005	rot/anthrazit	XL	82,95
3232 2000	rot/anthrazit	2XL	82,95
3232 2001	rot/anthrazit	3XL	82,95

(472)

Hose Salvada 12279-430

65% Polyester/35% Baumwolle, 310 g/m² Twill

- | Fluoreszierende Kontrastfarbe und mit Reflexen
- | Der fluoreszierende Teil ist Teflon®-behandelt und schmutzabweisend
- | Zweifache und dreifache Kappnähte an den Beinen und im Schritt
- | Niedrige Taille und formgeschnittener Bund
- | Hosenbeine sind ergonomisch geformt
- | Knietaschen, höhenregulierbar und mit Patte sowie Eingriff von oben
- | Zertifiziert nach EN 471 Klasse 1/2



Auch in anderen Größen erhältlich.

B69 | **55,50€**

dunkelanthrazit/rot

Katalog-Nr.	Farbe	Größe	€/Stück
3232 2006	dunkelanthrazit/rot	48	55,50
3232 2007	dunkelanthrazit/rot	50	55,50
3232 2008	dunkelanthrazit/rot	52	55,50
3232 2009	dunkelanthrazit/rot	54	55,50
3232 2010	dunkelanthrazit/rot	56	55,50
3232 2011	dunkelanthrazit/rot	58	55,50
3232 2012	dunkelanthrazit/rot	60	55,50

(472)

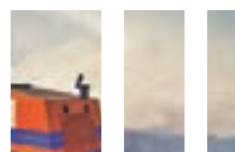



Arbeitsjacke „Cameta“

- 65 % Polyester, 35 % Baumwolle, 290 g/m² (310 g/m² in Farbe Gelb/Marine), Teflon®-behandelt
- |Teflon® macht das Produkt schmutzabweisend
- |Dreifache Kappnähte an den Ärmeln und Seiten
- |Bund mit Druckknopfregulierung
- |Manschetten mit Druckknopfregulierung
- |Zertifiziert nach EN 471 - Kl. 2/2

Auch in anderen Größen erhältlich.



|59,95€

Katalog-Nr.	Farbe	Größe	€/Stück
3232 1761	orange/anthrazit	S	59,95
3232 1762	orange/anthrazit	M	59,95
3232 1763	orange/anthrazit	L	59,95
3232 1764	orange/anthrazit	XL	59,95
3232 1765	orange/anthrazit	XXL	59,95

(472)

Latzhose „Barras“

- 65 % Polyester, 35 % Baumwolle, 290 g/m² (310 g/m² in Farbe Gelb/Marine), Teflon®-behandelt
- |Teflon® macht das Produkt schmutzabweisend
- |Dreifache Kappnähte an den Beinen und im Schritt
- |Bund ist regulierbar
- |Schenkeltasche mit mehreren Fächern, Patte und verstellbarem Klettverschluss
- |Handyschenkeltasche mit Patte und verstellbarem Klettverschluss
- |Knietaschen
- |Zertifiziert nach EN 471 - Kl. 2/2

Auch in anderen Größen erhältlich.



|60,50€

Katalog-Nr.	Farbe	Größe	€/Stück
3232 1771	orange/anthrazit	48	60,50
3232 1772	orange/anthrazit	50	60,50
3232 1773	orange/anthrazit	52	60,50
3232 1774	orange/anthrazit	54	60,50
3232 1775	orange/anthrazit	56	60,50
3232 1776	orange/anthrazit	58	60,50
3232 1777	orange/anthrazit	60	60,50

(472)



MASCOT® SAFE COMPETE

Völlige Sicherheit, großer Komfort und Kleidung in der Sie sich wohlfühlen. Dies sind die charakteristischen Merkmale der MASCOT® SAFE COMPETE Kollektion. Die Produkte verfügen über eine Menge funktioneller Details und Sie haben die Wahl zwischen acht verschiedenen Farbkombinationen. Alle Farbkombinationen mit Orange (Stoffqualität 860) haben das Gewicht 290 g/m², alle mit Gelb (Stoffqualität 470) 310 g/m².
Lieferbare Farben:

141	1403	1411	14888	171	1703	1711	17888
Orange/ Marine	Orange/ Grün	Orange/ Kornblau	Orange/ Anthrazit	Gelb/ Marine	Gelb/ Grün	Gelb/ Kornblau	Gelb/ Anthrazit



tested to work

TOPP

8 FARBKOMBI-
NATIONEN

Kniebundhose „Natal“

- 65 % Polyester, 35 % Baumwolle, 290 g/m² (310 g/m² in Farbe Gelb/Marine), Teflon®-behandelt
- |Teflon® macht das Produkt schmutzabweisend
- |Dreifache Kappnähte an den Beinen und im Schritt
- |Hammerschlaufe, verstellbar
- |Schenkeltasche mit mehreren Fächern, Patte und verstellbarem Klettverschluss
- |Handyschenkeltasche mit Patte und verstellbarem Klettverschluss
- |Knietaschen
- |Zertifiziert nach EN 471 - Kl. 1/2

Auch in anderen Größen erhältlich.



|43,50€

Katalog-Nr.	Farbe	Größe	€/Stück
3232 1781	orange/anthrazit	48	43,50
3232 1782	orange/anthrazit	50	43,50
3232 1783	orange/anthrazit	52	43,50
3232 1784	orange/anthrazit	54	43,50
3232 1785	orange/anthrazit	56	43,50
3232 1786	orange/anthrazit	58	43,50
3232 1787	orange/anthrazit	60	43,50

(472)



Pilotjacke Timon 07123-126

- 100 % Polyester, 190 g/m²
- | Futter aus Stepp, Innenkragen aus Strick
- | Reißverschluss tasche unter der Wetterschutzleiste
- | Druckknopfregulierung an den Handgelenken und der Unterkante
- | Reißverschluss im Futter am Rücken zwecks Anbringen eines Logos oder einer Stickerei
- | Zertifiziert nach EN 471 Klasse 3/2

Auch in anderen Größen erhältlich.



Pilotjacke Teresina 07223-880

- 100 % Polyester/35% Baumwolle, 240 g/m² Twill
- | Atmungsaktiv, wind- und wasserdicht
- | Futter aus Kunstpelz am Körper, Futter aus Stepp in den Ärmeln
- | Rücken ist verlängert
- | Reißverschluss tasche unter der Wetterschutzleiste
- | Rippenbündchen (verdeckt unter der Wetterschutzleiste) und Druckknopfverschluss an den Handgelenken
- | Druckknopfregulierung an der Unterkante
- | Reißverschluss im Futter am Rücken zwecks Anbringen eines Logos oder einer Stickerei
- | Druckknöpfe für Kapuze
- | Zertifiziert nach EN 471 Klasse 3/2 + EN 343 Klasse 3/1

Auch in anderen Größen erhältlich.



tested to work



73,50€

Katalog-Nr.	Farbe	Größe	€/Stück
3232 2013	orange/anthrazit	S	73,50
3232 2014	orange/anthrazit	M	73,50
3232 2015	orange/anthrazit	L	73,50
3232 2016	orange/anthrazit	XL	73,50
3232 2017	orange/anthrazit	XXL	73,50

(472)

128,00€

Katalog-Nr.	Farbe	Größe	€/Stück
3232 2018	orange/anhtrazit	S	128,00
3232 2019	orange/anhtrazit	M	128,00
3232 2020	orange/anhtrazit	L	128,00
3232 2021	orange/anhtrazit	XL	128,00
3232 2022	orange/anhtrazit	XXL	128,00

(472)

Hose Patos 12379-430

- 65 % Polyester/35 % Baumwolle, 310 g/m² Twill
- | Fluoreszierende Kontrastfarbe und mit Reflexen
- | Der fluoreszierende Teil ist Teflon®-behandelt und schmutzabweisend
- | Dreifache Kappnähte an den Beinen und im Schritt
- | Schenkeltasche mit mehreren Fächern, Patte und verstellbarem Klettverschluss
- | Handschenkeltasche mit Patte und verstellbarem Klettverschluss
- | Knietaschen
- | Zertifiziert nach EN 471 Klasse 1/2

Auch in anderen Größen erhältlich.

Farben: nur erhältlich in 0114, 0117, B61

Katalog-Nr.	Farbe	Größe	€/Stück
3232 2023	marine/orange	48	40,95
3232 2024	marine/orange	50	40,95
3232 2025	marine/orange	52	40,95
3232 2026	marine/orange	54	40,95
3232 2027	marine/orange	56	40,95
3232 2028	marine/orange	58	40,95
3232 2029	marine/orange	60	40,95

(472)

40,95€





T-Shirt „Roblin“

100 % Polyester, 165 g/m²

- | Fluoreszierend, mit Reflexschulterstreifen und waagerechten Reflexen
- | Rippenbündchen am Hals
- | Nackenband
- | Schlitz an den Seiten
- | Rücken ist verlängert
- | Zertifiziert nach EN 471 - Kl. 2/2

Auch in anderen Größen erhältlich.

Lieferbare Farben:



orange gelb



|21,25€

Katalog-Nr.	Farbe	Größe	€/Stück
3232 1951	orange	S	21,25
3232 1952	orange	M	21,25
3232 1953	orange	L	21,25
3232 1954	orange	XL	21,25
3232 1955	orange	XXL	21,25

(472)

MASCOT® SAFE CLASSIC/ARCTIC

Hier finden Sie einfarbige Produkte im klassischen Orange und Gelb. Wählen Sie aus einem umfangreichen Sortiment an Arbeits- und Winterkleidung. Die Produkte sind alle nach EN 471 zertifiziert und sorgen das ganze Jahr über für Ihre Sicherheit.

TIPP

KOMBINIEREN SIE DIE PRODUKTE MIT DEN ANDEREN MASCOT® SAFE KOLLEKTIONEN



Soft-Shell-Jacke „Calgary“

100 % Polyester, 265 g/m²

- | Fleece an der Innenseite
- | Verschluss mit Reißverschluss und inwendiger Wetterschutzleiste
- | Brusttasche mit Reißverschluss
- | Ärmel sind Fassung geschnitten
- | Klettverschluss an den Handgelenken
- | Gummizug in der Unterkante, regulierbar
- | Zertifiziert nach EN 471 Klasse 3/2

Auch in anderen Größen erhältlich.

Lieferbare Farben:



orange gelb



|79,50€

Katalog-Nr.	Farbe	Größe	€/Stück
3232 2040	orange	S	79,50
3232 2041	orange	M	79,50
3232 2042	orange	L	79,50
3232 2043	orange	XL	79,50
3232 2044	orange	XXL	79,50

(472)

Pilotjacke „Alaska“

80 % Polyester/20 % Baumwolle, 300 g/m²

- | Wasserabweisend
- | Futter aus Kunstpelz am Körper, Steppfutter in den Ärmeln
- | Brusttaschen mit Reißverschluss
- | Ärmeltasche mit Reißverschluss
- | Rippenbündchen an der Unterkante und an den Handgelenken
- | Teflon® macht das Produkt schmutzabweisend
- | Zertifiziert nach EN 471 Klasse 3/2

Auch in anderen Größen erhältlich.

Lieferbare Farbe:



orange



|89,95€

Katalog-Nr.	Farbe	Größe	€/Stück
3232 1825	orange	S	89,95
3232 1826	orange	M	89,95
3232 1827	orange	L	89,95
3232 1828	orange	XL	89,95
3232 1829	orange	XXL	89,95

(472)



PSA Warnschutz EN 471 (einfarbig)

FC-Ausrüstung (öl- und wasserabweisend imprägniert)
Material: 80 % Polyester, 20 % Baumwolle, mit einem Gewicht von 275 g/m²



Lieferbare Farben: 146 Leuchtorange, 286 Leuchtgelb



leuchtgelb leuchtorange



Warnschutzjacke 39186

- | Hoch geschlossen
- | Umlegekragen
- | 2 Brusttaschen mit Patte und Zackenring-Druckknopf
- | 2 Seitentaschen
- | Vorderverschluss durch 5 Zackenring-Druckknöpfe
- | 2 Reflexstreifen im Tailenbereich umlaufend
- | 2 Reflexstreifen je Ärmel 3M 9920
- | Mit Safety-Naht
- | Winterfutter möglich
- | Alle Taschen verriegelt
- | Applikationen in schwarz bei Farbe 286 leuchtgelb



AB **46,65€**

Warnschutzbundhose 39188

- | 2 schräge Eingriffstaschen
- | 1 Gesäßtasche mit Knopf und Knopfloch
- | 1 Handytasche
- | 7 Gürtelschlaufen
- | Hosenschlitz mit Reißverschluss
- | Je Hosenbein 2 Reflexstreifen 3M 9920
- | 1 Zollstocktasche
- | Mit Safety-Naht
- | Alle Taschen verriegelt
- | Applikationen in schwarz bei Farbe 286 leuchtgelb



AB **38,15€**

Warnschutzlatzhose 39187

- | 2 große, aufgesetzte Vordertaschen
- | 1 Latztasche mit seitlich je einem Abnäher für Kugelschreibertasche
- | Brustlatztasche mit einer Patte und 2 Zackenring-Druckknöpfen
- | 1 Handytasche
- | 1 Zollstocktasche
- | 1 Gesäßtasche mit Knopf und Knopfloch
- | Bundweitenverstellung rechts und links
- | Elastische Träger mit PVC-Steckverschluss
- | Im Hosenschlitz stabiler Reißverschluss
- | 1 Reflexstreifen im Bundbereich umlaufend
- | 2 Reflexstreifen je Hosenbein 3M 9920
- | Mit Safety-Naht
- | Alle Taschen verriegelt
- | Einknöpfbarer Nierenwärmer aus Teddyfutter für Latzhose (Artikel 05144) erhältlich
- | Applikationen in schwarz bei Farbe 286 leuchtgelb



Abb. zeigt leuchtgelb

AB **44,90€**

Katalog-Nr.	Farbe	Größe	Jacke 39186		Hose 39188		Latzhose 39187	
			Katalog-Nr.	€/Stück	Katalog-Nr.	€/Stück	Katalog-Nr.	€/Stück
3232	leuchtorange	46 0110	46,65 0190	38,15 0150	44,90
3232	leuchtorange	48 0118	46,65 0191	38,15 0151	44,90
3232	leuchtorange	50 0112	46,65 0192	38,15 0152	44,90
3232	leuchtorange	52 0113	46,65 0193	38,15 0153	44,90
3232	leuchtorange	54 0114	46,65 0195	38,15 0154	44,90
3232	leuchtorange	56 0115	51,30 0194	42,00 0155	49,35
3232	leuchtorange	58 0116	51,30 0196	42,00 0156	49,35
3232	leuchtorange	60 0117	53,65 0197	43,90 0157	51,60

(402)

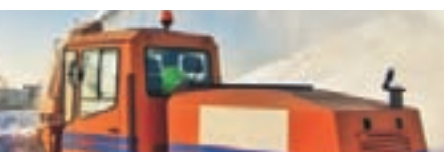



Duo-Color Warnschutz

PSA Warnschutz EN 471 – Klasse 2 (zweifarbige), FC-Ausrüstung (öl- und wasserabweisend imprägniert)

Lieferbare Farben:



leuchtorange/
marine
293



leuchtgelb
295



leuchtorange/
kornblau
294



leuchtorange /
grün
296



Warnschutzjacke Duo-Color 39167

- | Druckknopfblende und verdeckter PVC-Reißverschluss
- | 2 seitliche Eingrifftaschen mit Druckknopf
- | 2 eingehängte Brusttaschen
- | Handytasche innen
- | Seitenteil vorn und hinten in Kontrastapplikation
- | Rücken mit Bewegungsfalte
- | Weitenverstellbarer Bund
- | 2 Reflexstreifen im Taillenumlauf
- | Je Ärmel 2 Reflexstreifen 3M 9920
- | Alle Schließnähte als stabile Safety-Naht
- | Alle Taschen verriegelt

AB **54,50€**



Warnschutzlatzhose Duo-Color 39168

- | Latztasche mit verdecktem Druckknopf
- | 2 schräge Tascheneingriffe
- | Bundweitenverstellung
- | Zollstocktasche mit aufgenähter Handytasche
- | 2 Gesäßtaschen mit Patten
- | 2 Zollstocktaschen an der rechten Hinterhose
- | Strechträger mit PVC-Steckverschluss
- | Hosenschlitz mit Reißverschluss
- | Alle Schließnähte als stabile Safety-Naht
- | Alle Taschen verriegelt



AB **51,35€**

Warnschutzbundhose Duo-Color 39169

- | 2 schräge Tascheneingriffe
- | Gürtelschlaufen
- | Zollstocktasche mit aufgenähter Handytasche
- | 2 aufgenähte Gesäßtaschen
- | Hosenschlitz mit Reißverschluss
- | Alle Schließnähte als stabile Safety-Naht
- | Alle Taschen verriegelt



AB **42,50€**



Abb. zeigt leuchtorange/kornblau

Katalog-Nr.	Farbe	Größe	Jacke 39167		Bundhose 39169		Latzhose 39168	
			Katalog-Nr.	€/Stück	Katalog-Nr.	€/Stück	Katalog-Nr.	€/Stück
3232	leuchtgelb/marine	46 0210	54,50 0230	42,50 0220	51,35
3232	leuchtgelb/marine	48 0211	54,50 0231	42,50 0221	51,35
3232	leuchtgelb/marine	50 0212	54,50 0232	42,50 0222	51,35
3232	leuchtgelb/marine	52 0213	54,50 0233	42,50 0223	51,35
3232	leuchtgelb/marine	54 0214	54,50 0234	42,50 0224	51,35
3232	leuchtgelb/marine	56 0215	59,95 0235	46,75 0225	56,50
3232	leuchtgelb/marine	58 0216	59,95 0236	46,75 0226	56,50
3232	leuchtgelb/marine	60 0217	62,65 0237	48,85 0227	59,05



Warn- und Wetterschutz

Gewebe 220 Köper Oberstoff: Qualität 220, 100% Polyester, mit PTFE-Membran, ca. 280 g/m²
Innenfutter: Qualität 16, 100% Polyester, ca. 70 g/m²

Gewebe 220 Köper Oberstoff: Qualität 220, 100% Polyester, mit PTFE-Membran (Oberstofflaminat), ca. 280 g/m²
Innenfutter: Qualität 16, 100% Polyester, ca. 70 g/m²

Lieferbares Zubehör: Kapuze leuchtorange, Kapuze leuchtgelb, Fleecejacke für Parka, schwarz

Alle Produkte auch in anderen Größen erhältlich.

Lieferbare Farben:

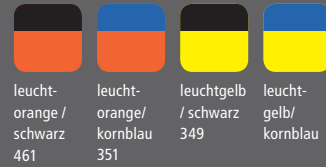

Parka 1942

Funktionaler, modischer Warn- und Wetterschutzparka aus Oberstofflaminat

- | Doppelblende mit Regenablauf Rinne, schützt vor Nässe und Wind
- | Wasserdichte Napoleontasche mit Reißverschluss
- | Aufgesetzten Brusttaschen mit seitlicher Bewegungsfalte, von oben durch den Koller abgedeckt
- | Seitliche schräge Eingriffstaschen mit Druckknöpfen
- | Reflektorstreifen an Ärmel, Schulter und Rumpf für eine sehr gute Nachtsichtbarkeit
- | 2-farbige Farbgebung



AB **216,95€**

Parka 1946

Goretex®-Premium-Parka im Kimonoschnitt

- | Funktionaler, modischer Warn- und Wetterschutzparka aus Direktlaminat
- | Vorderteil mit Doppelblende mit Regenablauf Rinne, schützt vor Nässe und Wind
- | Wasserdichte Napoleontasche mit Reißverschluss
- | Großzügige Brusttaschen, ergonomisch positioniert
- | Komfortable 2-Wege-Taschen
- | Reflektorstreifen an Ärmel, Schulter und Rumpf für sehr gute Nachtsichtbarkeit
- | Partielle Reflektorstreifen an den Taschen
- | Rückenkoller mit Rückenbelüftung
- | Ärmel mit kombinierter Handy-/Stifttasche
- | Ärmelweitenverstellung mit Ärmelriegel und Druckknöpfen
- | Markante Stepps
- | 2-farbige Farbgebung



AB **277,30€**

Trägerlatzhose 1943

Funktionale, modische PSA Warn- und Wetterschutz-Trägerlatzhose aus Oberstofflaminat

- | Schlitz der Vorderhose mit 2 Druckknöpfen und einem Reißverschluss
- | Haupteingriffstaschen (vertikale Pattentaschen) mit verdecktem Klettverschluss und mit Reflektoraschen leicht zu öffnen
- | Beinweite durch Saumriegel mit Klett stufenlos variierbar
- | Reflektorstreifen in der Taille und an den Beinen
- | Markante Stepps
- | 2-farbige Farbgebung



AB **137,35€**

Katalog-Nr.	Größe	Parka 1942, leuchtgelb/schwarz Katalog-Nr. €/Stück	Parka 1946, leuchtorange-schwarz Katalog-Nr. €/Stück	Trägerlatzhose 1943, leuchtgelb/schwarz Katalog-Nr. €/Stück
3232	44/46 0320 216,95 1302 277,30 0326 137,35
3232	48/50 0321 216,95 1303 277,30 0327 137,35
3232	52/54 0322 216,95 1304 277,30 0328 137,35
3232	56/58 0323 238,65 1305 305,00 0329 151,10
3232	60/62 0324 249,50 1306 318,85 0330 157,95
3232	64/66 0325 260,35 1307 332,75 0331 164,85

(402)





Warn- & Wetterschutzjacke J409

- Material: Oberstoff:** 100 % Polyester, ca. 150 g/m²,
Netzfutter: 100% Polyester/Innenjacke: 100 % Mikrofleece
 |Zertifiziert nach EN 471 Klasse 3/2 und EN 343
 |Atmungsaktiv (3000 mm / 24h/m²), wasserdicht (3000 mm Wassersäule), winddicht
 |Thermoregulierend
 |Versiegelte Nähte
 |Herausnehmbare und abnehmbare Kapuze
 |Herausnehmbare, separat tragbare Fleecejacke
 |Komfort für höchste Ansprüche

|69,35€

Auch in anderen Größen erhältlich.

Lieferbare Farben:



Warn- & Wetterschutzhose J203

- Material: Oberstoff:** 100 % Polyester, ca. 150 g/m²,
Netzfutter: 100 % Polyester
 |Zertifiziert nach EN 471 Klasse 2/2 und EN 343
 |Gleiches Gewebe wie Jacke
 |Kombinierte Zollstock- und Handytasche
 |Elastischer Bund
 |Knieverstärkung aus abriebfestem Material
 |Beinabschluss regulierbar durch Klettverschluss
 |Farbe: leuchtorange

|42,90€

Auch in anderen Größen erhältlich.

Lieferbare Farben:



Warnschutz-Fleecejacke J410

- Material:** 100 % Polyester-Fleece, ca. 300 g/m²
 |Zertifiziert nach EN 471 Klasse 3/2, als Weste Klasse 2/2
 |Herausnehmbare Ärmel
 |Farbe: leuchtorange

Auch in anderen Größen erhältlich.

Lieferbare Farbe:

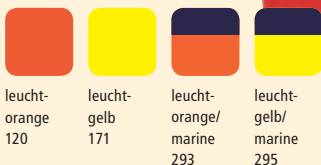

|42,25€

Warnschutz-Polohemd J408

- Material:** 70 % Polyester, 30 % Baumwolle, ca. 165 g/m²
 |Zertifiziert nach EN 471 Klasse 2/2
 |Atmungsaktiv
 |Farbe: leuchtorange

Auch in anderen Größen erhältlich.

Lieferbare Farben:



Abb. zeigt leuchtgelb

|23,30€

Katalog-Nr.	Größe	Jacke J409		Hose J203		Jacke J410		Polohemd J408	
		Katalog-Nr.	€/Stück	Katalog-Nr.	€/Stück	Katalog-Nr.	€/Stück	Katalog-Nr.	€/Stück
3232	S 0260	69,35 0270	42,90 0280	42,25 0290	23,30
3232	M 0261	69,35 0271	42,90 0281	42,25 0291	23,30
3232	L 0262	69,35 0272	42,90 0282	42,25 0292	23,30
3232	XL 0263	69,35 0273	42,90 0283	42,25 0293	23,30
3232	XXL 0264	69,35 0274	42,90 0284	42,25 0294	23,30
3232	XXXL 0265	69,35 0275	42,90 0285	42,25 0295	23,30



Warnweste

Nach EN 471, Klasse 2.
| 2 umlaufende Reflexstreifen
| Einheitsgröße
| Umfang: 126 cm



TIPP



Abbildung zeigt Weste mit Schulter-Reflex

AB **3,79€**

Katalog-Nr.	Ausführung	€/Stück
3232 1120*	BW-Mischgewebe, gelb	7,49
3232 1000*	BW-Mischgewebe, orange	7,49
3232 1006*	Polyester, gelb	3,79
3232 1005*	Polyester, orange	3,79
3232 1290*	Textil, gelb, mit Schulterreflex	9,99
3232 1291*	Textil, orange, mit Schulterreflex	9,99

(989)

Poloshirts

Material: 100 % Polyester, Piquée, atmungsaktiv und feuchtigkeitsregulierend.
| Nach EN 471, Klasse 2
| Verstärkte Knopfleiste, verhindert das Ausreißen der Knopflöcher und Knöpfe
| Kragen, Knopfleiste und Knöpfe farblich mit Reflexmaterial abgestimmt
| Brusttasche links



Bernd, gelb

Uwe, orange

15,99€

Katalog-Nr.	Größe	Bernd, gelb		Uwe, orange	
		Katalog-Nr.	€/Stück	Katalog-Nr.	€/Stück
3232	L 1286*	15,99 1282*	15,99
3232	XL 1287*	15,99 1283*	15,99
3232	XXL 1288*	15,99 1284*	15,99
3232	XXXL 1289*	15,99 1285*	15,99

(989)



33,95€

Tom, orange



Roland, gelb



Pilotenjacken 1-farbig

Material: 100 % Polyester, Oxford PU-beschichtet, Wattierung und Futter: 100 % Polyester, wind- und wasserdicht
| Nach EN 471, Klasse 3 (Weste separat, Klasse 2), EN 343 Klasse 1, EN 340
| Nähte getaped
| Ärmel abnehmbar
| Kapuze im Kragen

| Kragen mit Fleece abgefüttert
| 1 Ärmeltasche mit Reißverschluss
| 2 Brusttaschen mit Patte, rechte Seite mit aufgesetzten Stifftaschen und Handytasche
| 2 Seitentaschen
| 1 Innentasche
| Ärmelbund mit Druckknöpfen verstellbar, Strickbundabschluss am Saum

Katalog-Nr.	Größe	Tom, orange		Roland, gelb	
		Katalog-Nr.	€/Stück	Katalog-Nr.	€/Stück
3232	S 1281*	33,95 1280*	33,95
3232	M 1131*	33,95 1141*	33,95
3232	L 1132*	33,95 1142*	33,95
3232	XL 1133*	33,95 1143*	33,95
3232	XXL 1134*	33,95 1144*	33,95
3232	XXXL 1135*	33,95 1145*	33,95

(989)

Pilotenjacken 2-farbig

Material: 100 % Oxford-Nylon mit PUR-Beschichtung, alle Nähte verschweißt, dadurch wasser- und windabweisend. Futter: 100 % Acryl (Webpelz).
| Nach EN 471/343
| 2 Brusttaschen

| 2 seitliche Einschubtaschen
| 1 Ärmeltasche
| 1 Innentasche
| Kapuze im Kragen, Fleecekragen
| Ärmel austrennbar
| 2 x 5 cm Reflexstreifen umlaufend an Rumpf und Ärmeln

orange/blau



gelb/blau



AB **34,95€**

(989)

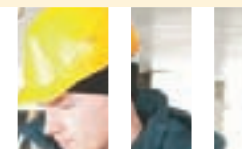



Mit Sicherheit optimal angezogen

Dunkelheit und schlechte Sichtverhältnisse am Tag sind große Risikofaktoren bei Arbeiten im Freien. Mit dunkler, nicht reflektierender Bekleidung werden Sie schnell übersehen und setzen sich so unnötigen Gefahren aus. Beugen Sie vor! Mit der PLANAM Warn- und Wetterschutzbekleidung sind Sie immer auf der sicheren Seite. Dafür sorgen die 3M™ Scotchlite™ -Streifen, die bei Anstrahlung weit sichtbar reflektieren und Sie somit wirkungsvoll schützen. Dieser Effekt wird durch die Signalfarben der Kleidung zusätzlich verstärkt. Über die Sicherheitsaspekte hinaus kommt natürlich auch die vielseitige, praktische Ausstattung nicht zu kurz: Ob Handytasche, Kugelschreiberfach oder Maßstabtasche – hier findet alles seinen Platz und ist immer schnell griffbereit.

Material:
85 % Polyester, 15 % Baumwolle, Diagonal-Köper, ca. 290 g/m², einlauffest nach DIN EN 6330

Reflexband:
3m™ Scotchlite™ Reflexgewebe 8910 silber

Farben:
uni orange, uni gelb

PSA nach:
EN 471 Richtlinie 89/686/EEC, MTL/TÜV-Baumusterbescheinigung, 50 Wäschen garantiert

Alle Produkte auch in anderen Größen erhältlich.



Bundjacke uni

- | 2 Seitentaschen
- | 1 Brusttasche mit Patte und Knöpfen links
- | 1 Handytasche rechts
- | 1 Kugelschreiberfach rechts
- | 1 Innentasche rechts
- | verdeckte Knopfleiste
- | Ärmelbündchen



AB
40,20€

Bundjacke, orange

Latzhose uni

- | Brustlatz mit Messing-Reißverschluss
- | zusätzlich aufgesetzte Latztasche
- | 2 aufgesetzte, verstärkte Vordertaschen
- | 1 Gesäßtasche
- | 1 Maßstabtasche rechts
- | 1 Oberschenkeltasche mit Patte und Klett
- | 1 Handytasche
- | Bundweite verstellbar
- | Reißverschluss im Hosenschlitz
- | hochgezogenes Rückenteil mit solide konstruiertem, elastischem Zwischenteil
- | Sicherheitsschnallen an den Trägern



Latzhose, gelb

AB
41,60€

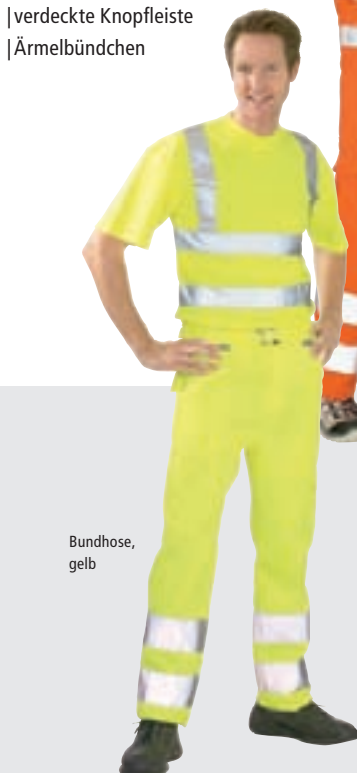

Bundhose, gelb



Bundhose, orange

Bundhose uni

- | Rundbund mit 7 Schlaufen
- | Gürtel mit Metallschnalle
- | 2 aufgesetzte, verstärkte Vordertaschen
- | 1 Gesäßtasche mit Patte und Knopf
- | 1 Maßstabtasche rechts
- | 1 Oberschenkeltasche mit Patte und Klett
- | 1 Handytasche



Latzhose, orange

AB
38,95€

Katalog-Nr.	Größe	Bundjacke gelb	Bundjacke orange	Bundhose gelb	Bundhose orange	Latzhose gelb	Latzhose orange
		Katalog-Nr.	Katalog-Nr.	Katalog-Nr.	Katalog-Nr.	Katalog-Nr.	Katalog-Nr.
		€ / St.	€ / St.	€ / St.	€ / St.	€ / St.	€ / St.
3232	46	0911	0021	0921	0041	0931	0031
		40,20	40,20	38,95	38,95	41,60	41,60
3232	48	0912	0022	0922	0042	0932	0032
		40,20	40,20	38,95	38,95	41,60	41,60
3232	50	0913	0023	0923	0043	0933	0033
		40,20	40,20	38,95	38,95	41,60	41,60
3232	52	0914	0024	0924	0044	0934	0034
		40,20	40,20	38,95	38,95	41,60	41,60
3232	54	0915	0025	0925	0045	0935	0035
		40,20	40,20	38,95	38,95	41,60	41,60
3232	56	0916	0026	0926	0046	0936	0036
		44,25	44,25	42,85	42,85	45,75	45,75
3232	58	0917	0027	0927	0047	0937	0037
		44,25	44,25	42,85	42,85	45,75	45,75
3232	60	0918	0028	0928	0048	0938	0038
		44,25	44,25	42,85	42,85	45,75	45,75



Warn-Poloshirt

Material: 90 % Polyester, 10 % Baumwolle,

Außen: 100 % Polyester,

Innen: 50 % Polyester, 50 % Baumwolle

| Reflexband: 3m™ Scotchlite™ Reflexgewebe 8910 silber

| Kragen

| Knopfleiste mit 3 Knöpfen

| 1 Reflexstreifen über jeder Schulter

| 2 Reflexstreifen um den Bauch

Auch in anderen Größen erhältlich.



AB
22,65€

Poloshirt



T-Shirt

Warn-T-Shirt

Material: wie Poloshirt

| Rundhalsausschnitt

| 1 Reflexstreifen über jeder Schulter

| 2 Reflexstreifen um den Bauch

Auch in anderen Größen erhältlich.



AB
21,65€

Katalog-Nr.	Farbe	Größe	Polo-Shirt		T-Shirt	
			Katalog-Nr.	€/Stück	Katalog-Nr.	€/Stück
3232	orange	S 0001	22,65 0011	21,65
3232	orange	M 0002	22,65 0012	21,65
3232	orange	L 0003	22,65 0013	21,65
3232	orange	XL 0004	22,65 0014	21,65
3232	orange	XXL 0005	22,65 0015	21,65
3232	orange	XXXL 0006	24,95 0016	23,80

(444)



Mit Sicherheit optimal angezogen

Die aufwendige Verarbeitung, hochwertige Materialien und die moderne Optik schaffen Qualitätsstandards, die allen Anforderungen der Praxis mehr als gerecht werden. Und damit Sie sich vom Frühling bis in den tiefsten Winter rundum wohlfühlen, können Sie die Auswahl der Kleidung ganz auf die unterschiedlichsten Wetterverhältnisse abstimmen. Genießen Sie das gute Gefühl von Sicherheit, Tragekomfort und langer Lebensdauer mit PLANAM Warn- und Wetterschutzbekleidung. Unübersehbar gut!

Material: 100 % Polyester, PU beschichtet, Nähte getaped, daher wasserdicht
Reflexband: 3m™ Scotchlite™ Reflexgewebe 8910 silber
PSA nach: EN 471 Richtlinie 89/686/EEC, EN 343 Richtlinie 89/686/EEC, MTL/TÜV-Baumusterbescheinigung, 25 Wäschen garantiert
Größen: S-XXXXL

Lieferbare Farben: Uni Orange und Uni Gelb

Pilotenjacke uni

- |Wasserdicht durch PU-beschichtete Geweberückseite und hinterklebte Nähte
- |Kapuze im Kragen einrollbar
- |abnehmbare Ärmel mit verdecktem Reißverschluss (an den Reißverschlüssen kann bei extremem Wetter oder beim Arbeiten über Kopf Wasser eindringen)
- |durchgehender Frontreißverschluss
- |Ärmeltasche mit Reißverschluss auf dem rechten Ärmel
- |2 Brusttaschen mit Patte
- |2 seitliche Eingrifftaschen



AB **49,30€**

Katalog-Nr.	Größe	Pilotenjacke gelb Katalog-Nr. € /Stück	Pilotenjacke orange Katalog-Nr. € /Stück
3232	S 0061 49,30 0051 49,30
3232	M 0062 49,30 0052 49,30
3232	L 0063 49,30 0053 49,30
3232	XL 0064 49,30 0054 49,30
3232	XXL 0065 49,30 0055 49,30
3232	XXXXL 0066 54,25 0056 54,25

(444)

Winter-Latzhose uni

- |Wattiert
- |Wasserdicht
- |Reißverschluss am Unterschenkel
- |2 aufgesetzte Vordertaschen
- |2 Gesäßtaschen mit Patte und Klett
- |1 Maßstabtasche rechts
- |1 Oberschenkeltasche links mit Patte und Klett
- |1 Handytasche
- |Reißverschluss im Hosenschlitz
- |Latztasche mit Reißverschluss
- |Hammerschlaufe
- |Hochgezogenes Rückenteil mit solide konstruiertem, elastischem Zwischenteil
- |Sicherheitsschnallen an den Trägern



AB **63,80€**

Katalog-Nr.	Größe	Latzhose gelb Katalog-Nr. € /Stück	Latzhose orange Katalog-Nr. € /Stück
3232	S 0091 63,80 0901 63,80
3232	M 0092 63,80 0902 63,80
3232	L 0093 63,80 0903 63,80
3232	XL 0094 63,80 0904 63,80
3232	XXL 0095 63,80 0905 63,80
3232	XXXXL 0096 70,20 0906 70,20

(444)

Parka uni

- |Wasserdicht durch PU-beschichtete Geweberückseite und hinterklebte Nähte
- |Kapuze einrollbar
- |Herausnehmbares Innenfutter
- |Handytasche
- |Durchgehender Frontreißverschluss

AB **61,90€**

Katalog-Nr.	Größe	Parka gelb Katalog-Nr. € /Stück	Parka orange Katalog-Nr. € /Stück
3232	S 0081 61,90 0071 61,90
3232	M 0082 61,90 0072 61,90
3232	L 0083 61,90 0073 61,90
3232	XL 0084 61,90 0074 61,90
3232	XXL 0085 61,90 0075 61,90
3232	XXXXL 0086 68,05 0076 68,05

(444)



Siopor

Dank einer wasserabstoßenden Außenschicht in PES, in Kombination mit einer hydrophilen Polyurethanschicht, sorgt SIOPOR® für ein perfekt warmes und trockenes Körpergefühl.

SIOPOR® ist vollkommen wasser- und winddicht, perfekt atmungsaktiv, äusserst komfortabel, geschmeidig und maschinenwaschbar. Die super Atmungsaktivität bietet Ihnen einen extrahohen Tragekomfort, wodurch Sie unabhängig von den Wetterverhältnissen immer unter angenehmen Bedingungen arbeiten können.

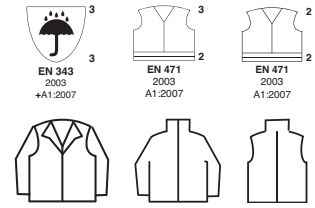

Siopor® Regenjacke 198 A „Monoray“

- | Feste Kapuze
- | Unterarmmentlüftung
- | Ärmelverengung mittels Druckknopf
- | Reiß- und Druckknopfverschluss
- | 2 aufgesetzte Taschen
- | Bandverschweißte Nähte
- | Festes Mesh-Futter

Lieferbare Farben: leuchtgelb, leuchtorange, leuchtrot

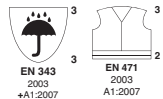

AB **43,70€**



Siopor® Regenjacke 198 A „Monoray“

AB **43,70€**



Siopor® Regenhose 199 A „Monoray“

- | Gummizug in der Taille
- | Bandverschweißte Nähte
- | Unterbeinverengung mittels Druckknöpfen
- | Mesh-Futter

Lieferbare Farben: leuchtgelb, leuchtorange, leuchtrot

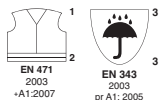

AB **27,00€**



Siopor® Regenhose 199 A „Monoray“

AB **27,00€**



Katalog-Nr.	Größe	Jacke leuchtgelb		Hose leuchtgelb		Jacke leuchtorange		Hose leuchtorange	
		Katalog-Nr.	€/Stück	Katalog-Nr.	€/Stück	Katalog-Nr.	€/Stück	Katalog-Nr.	€/Stück
3232	S 4511	43,70 4531	27,00 4501	43,70 4521	27,00
3232	M 4512	43,70 4532	27,00 4502	43,70 4522	27,00
3232	L 4513	43,70 4533	27,00 4503	43,70 4523	27,00
3232	XL 4514	43,70 4534	27,00 4504	43,70 4524	27,00
3232	XXL 4515	47,20 4535	29,15 4505	47,20 4525	29,15
3232	XXXL 4516	50,70 4536	31,30 4506	50,70 4526	31,30

(511)



Siopor® Parka 209 A „Skollfield“

- |Herausnehmbare Steppweste
- |Kapuze im Kragen
- |2 niedrig eingesetzte Taschen
- |Napoleon Tasche auf der linken Brust
- |Reißverschluss unter Klettbandpatte
- |Ärmelverengung mittels Klettbandpatte
- |Strickbündchen am Ärmelende
- |Kordelzug in der Taille
- |Leuchtgelbes Mesh-Futter
- |Rückenlänge 85 cm (L)

- Steppweste mit abtrennbaren Ärmeln
- |Hochstehender Kragen
- |2 niedrig eingesetzte Taschen mit Klettband
- |2 Innentaschen mit Klettband
- |Mittels Reißverschluss
- herausnehmbare Ärmel
- |Strickbündchen am Ärmelende
- |Steppfutter 100 g/m²

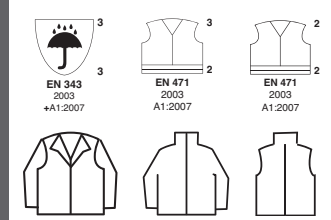

717 leuchtrot/grau

AB **108,00€**



leuchtrot/grau

320 leuchtgelb/grün

AB **108,00€**



leuchtgelb/grün

065 leuchtgelb/marineblau

AB **108,00€**



herausnehmbare Steppweste



mittels Reißverschluss herausnehmbare Ärmel



leuchtgelb/marineblau

279 leuchtorange/marineblau

AB **108,00€**



leuchtorange/marineblau

Katalog-Nr.	Größe	Jacke leuchtrot/grau		Jacke leuchtgelb/grün		Jacke leuchtgelb/marineblau		Jacke leuchtorange/marineblau	
		Katalog-Nr.	€/Stück	Katalog-Nr.	€/Stück	Katalog-Nr.	€/Stück	Katalog-Nr.	€/Stück
3232	S 4571	108,00 4561	108,00 4551	108,00 4541	108,00
3232	M 4572	108,00 4562	108,00 4552	108,00 4542	108,00
3232	L 4573	108,00 4563	108,00 4553	108,00 4543	108,00
3232	XL 4574	108,00 4564	108,00 4554	108,00 4544	108,00
3232	XXL 4575	116,65 4565	116,65 4555	116,65 4545	116,65
3232	XXXL 4576	125,30 4566	125,30 4556	125,30 4546	125,30

(511)



Decontex®

Schutzkleidung für ENTSORGUNG,
SANIERUNG, CHEMIE und TRANSPORT

Overall P 100 – PVC-Beschichtung

Overall C 2000 –
wasserdicht, atmungsaktiv

Overall COMFORT –
wasserdicht, atmungsaktiv

Overall/Jacke/Hose CONCEPT –
PVC-Beschichtung, leitfähig,
flammhemmend

Overall Decontex® P 100

|TYP 6 + 5
|Universaloverall beständig
gegen viele, weniger
aggressive Säuren und
Laugen
|Farbe: grün

AB
55,35€



EN 14605



P 100, grün

Overall Decontex® C 2000

|TYP 6 + 5 + 4
|Zugelassen für Entsorgung/
Sanierung
|Atmungsaktiv,
wasserdicht
|Farbe: royal

AB
80,00€



EN 14605



C 2000, royal

Overall Decontex® Comfort

|Zertifizierter Mehrweganzug
|Pflanzenschutz DIN 32781
|Farbe: grün

AB
138,40€



DIN 32781

Comfort, grün



Chemikalien- schutzjacke Decontex® Concept 2810

|Eigenschaften wie Overall 2800
|Ca. 90 cm lang
|Umlegekragen
|Farbe: dunkelrot

AB
72,30€



Chemikalien- schutzlatzhose Decontex® Concept 2820

|Eigenschaften wie Overall 2800
|Bund- und Weitenverstellung durch
Klettriegel
|Beinende: Keilausstellung
|Farbe: dunkelrot

AB
64,60€



Overall Decontex® Concept 2800

|Flammhemmend EN 14116
|Leitfähig
|Flüssigkeitsdicht
|Beständigkeitstabelle auf Anfrage
|Farbe: dunkelrot

AB
118,45€



EN 14605 EN 1149-1 EN 14116



Katalog-Nr.	Größe	P 100		C 2000		Comfort		Overall 2800		Jacke 2810		Latzhose 2820	
		Katalog-Nr.	€/St.	Katalog-Nr.	€/St.	Katalog-Nr.	€/St.	Katalog-Nr.	€/St.	Katalog-Nr.	€/St.	Katalog-Nr.	€/St.
3229	M	X	X	X	X	... 1101	138,40	... 1020	118,45	... 1050	72,30	... 1060	64,60
3229	L	... 1011	55,35	... 1072	80,00	... 1102	138,40	... 1021	118,45	... 1051	72,30	... 1061	64,60
3229	XL	... 1012	58,15	... 1073	83,95	... 1103	145,35	... 1022	124,35	... 1052	75,90	... 1062	67,85
3229	XXL	... 1013	60,90	... 1074	87,95	... 1104	152,25	... 1023	130,25	... 1053	79,50	... 1063	71,05

(560)



Spezienschutz Decontex® – Gammatex®

Overalls für: Wind und Wetter, Reinigung, Strahlarbeiten, Nässeschutz

OVERALL POWER CLEAN – atmungsaktiv, wasserdicht, für Hochdruckreinigung

OVERALL E 100 – atmungsaktiv, wasserdicht

MULTISTAR – die attraktiven Outdoor-Overalls – atmungsaktiv, wasserdicht

Multinorm-Overall Gammatex® FA 3000 – leitfähig, flammhemmend, atmungsaktiv

Overall Decontex® Power Clean

- |TYP 6 + 5 + 4
- |Spezielschnitt für Hochdruckarbeiten
- |Farbe: 2-farbig, navy/royal

AB
115,35€



EN 343



Overall Decontex® E 100

- |Einfacher Overall für Nässeschutz
- |Farbe: rot

66,15€



Overall Strahlmax

Ggeprüfter Overall für Strahlarbeiten mit körnigem Strahlgut, auch für Hochdruckreinigung geeignet.

- |ISO 14877 Typ 1
- |Spezial-Konfektionierung
- |Doppellagig
- |Farbe: rot

169,20€



ISO 14877
Typ 1



Overall Gammatex® Multistar, royal/rot

- |Kapuze im Kragen
- |Ärmelenden Neoprene Stulpen
- |Viele Taschen
- |EN 343 3/3

AB
113,80€



EN 343



Overall Gammatex® Multistar, royal/navy

Ausführung wie royal/rot.

AB
113,80€



EN 343



Overall Gammatex® FA 3000

- |EN 343/3-3, EN ISO 14116-1, EN 1149-3, EN 13034
- |2-farbig Rot/Navy
- |Leitfähig, flammhemmend
- |Farbe: 2-farbig rot/navy

AB
176,85€



EN 343 EN 14116



EN 13034 EN 1149-3



Katalog-Nr.	Größe	Power Clean		E 100		Strahlmax		Multistar, royal/rot		Multistar, royal/navy		FA 3000	
		Katalog-Nr.	€/St.	Katalog-Nr.	€/St.	Katalog-Nr.	€/St.	Katalog-Nr.	€/St.	Katalog-Nr.	€/St.	Katalog-Nr.	€/St.
3229	M	X	X	X	X	1111	169,20	1041	113,80	1081	113,80	1091	176,85
3229	L	1032	115,35	1065	66,15	1112	169,20	1042	113,80	1082	113,80	1092	176,85
3229	XL	1033	121,10	1066	69,45	1113	169,20	1043	125,20	1083	125,20	1093	194,55
3229	XXL	1034	126,90	1067	72,75	X	X	1044	125,20	1084	125,20	1094	194,55

(560)

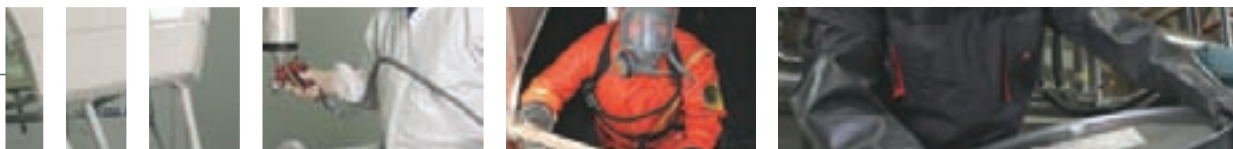



CoverTexFR® Overall C-3FR

Material: CoverTexFR®, Schutzklasse PSA Kategorie III Typ 5 + 6

Farbe: blau
VE: 50 Stück je Größe

- | EN ISO 13982:2004; partikeldicht Typ 5
- | EN 13034:2005+A1:2009; begrenzt spritzdicht Typ 6
- | EN 1073-2:2003; Kontaminationsschutz gegen radioaktive Partikel
- | EN 1149-5:2008; antistatisch
- | EN ISO 14116:2008; flammhemmend

- | Atmungsaktiv
- | Dreiteilige Kapuze
- | Gummizug zur optimalen Anpassung der Kapuze
- | Außen liegende Nähte
- | Schritteinlage (Zwickel)
- | Gummizug in der Taille
- | Gummizug an Arm- und Beinabschlüssen
- | Reißverschlussabdeckung

4,15€



CoverStar® Overall CS500

Material: CoverStar® mit SMMS-Material auf der Rückseite, Schutzklasse PSA Kategorie III Typ 5 + 6 (-5B + -6B)

Farbe: weiß
VE: 50 Stück je Größe

- | EN ISO 13982-1:2004; partikeldicht Typ 5
- | EN 13034:2005+A1:2009; begrenzt spritzdicht Typ 6
- | EN 1073-2:2002; Kontaminationsschutz gegen radioaktive Partikel
- | EN 14126:2003; Infektionsschutz gegen Blut und Viren
- | EN 1149-5:2008; Außen- und Innenseite antistatisch
- | EN 369; Schutz gegen Öle und Schmierstoffe
- | ISO 14644 Klassen ISO-7, ISO-8, ISO-9; geeignet für Reinräume

- | Arm-, Bein- und Taillengummi
- | Dreiteilige Kapuze
- | Gummizug zur optimalen Anpassung der Kapuze
- | Dreiteiliger Beinzwickel
- | 2-Wege-Reißverschluss
- | Doppelte Reißverschlussabdeckung (grau)
- | Daumenschlaufe



AB **3,05€**



Polypropylen - Overall PP-3 (ohne Abb.)

Material: Polypropylen, ca. 50 g/m², Schutzklasse PSA Kategorie I

Farbe: blau
VE: 50 Stück je Größe

1,20€

- | Atmungsaktiv
- | Gesichtsgummi zur optimalen Anpassung der Kapuze
- | Gummizug in der Taille
- | Gummizug an Arm- und Beinabschlüssen
- | Reißverschlussabdeckung

Katalog-Nr.	Größe	C-3FR		CS500		PP-3	
		Katalog-Nr.	€/Stück	Katalog-Nr.	€/Stück	Katalog-Nr.	€/Stück
3234	M	X	X 0901	3,05	X	X
3234	L 0085	4,15 0902	3,05 0045	1,20
3234	XL 0086	4,15 0903*	5,35 0046	1,20
3234	XXL 0087	4,15 0904*	5,35 0047	1,20
3234	XXXL 0088	4,15 0905*	5,35	X	X

(601)

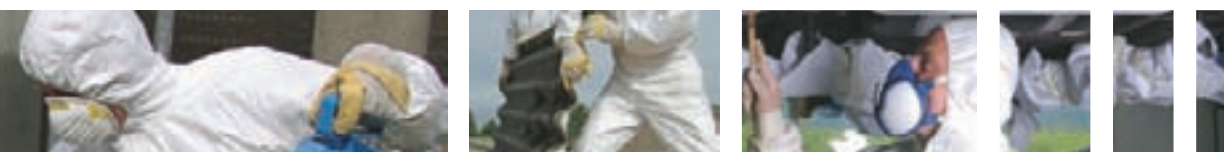



CoverStar® Bundhose

Material: CoverStar®, Schutzklasse Typ PB 6(-B), PSA Kategorie III
Farbe: weiß
VE: 50 Stück je Größe

2,05€

| EN 13034:2005; begrenzt spritzdicht
 | EN 14126:2003; Infektionsschutz gegen Blut und Viren
 | EN 1149-5:2008; antistatisch



CoverStar® Jacke

Material: CoverStar®, Schutzklasse Typ PB 6(-B), PSA Kategorie III
Farbe: weiß
VE: 50 Stück je Größe

2,55€

| EN 13034:2005; begrenzt spritzdicht
 | EN 14126:2003; Infektionsschutz gegen Blut und Viren
 | EN 1149-5:2008; antistatisch



Katalog-Nr.	Größe	Bundhose Katalog-Nr.	€/Stück	Jacke Katalog-Nr.	€/Stück
3234	M 0921	2,05 0911	2,55
3234	L 0922	2,05 0912	2,55
3234	XL 0923	2,05 0913	2,55
3234	XXL 0924	2,05 0914	2,55

(601)

CoverStar® Armstulpen

| Mit beidseitigem Gummizug
 | CAS-45: 45 cm Länge
 | CAS-60: 60 cm Länge
Farbe: weiß

AB
0,27€

Katalog-Nr.	Länge cm	€/Stück
3234 0150	45	0,27
3234 0152	60	0,37

(601)

CoverStar® Kittel CKI

Farbe: weiß
 | Mit Kragen
 | 5 Druckknöpfe
 | 2 Taschen

2,50€

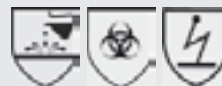

| EN 13034:2005; begrenzt spritzdicht
 | EN 14126:2003; Infektionsschutz gegen Blut und Viren
 | EN 1149-5:2008; antistatisch

Katalog-Nr.	Größe	€/Stück
3234 0140	M	2,50
3234 0141	L	2,50
3234 0142	XL	2,50
3234 0143	XXL	2,50

(601)

CoverStar® Kapuze

| Mit Schulterabdeckung
 | Gesichts- und Nackengummi
Farbe: weiß

0,67€

Katalog-Nr.	€/Stück
3234 0157	0,67

(601)

CoverStar® Überziehschuhe

Farbe: weiß

AB
0,28€

Katalog-Nr.	Höhe	€/Stück
3234 0068	niedrig	0,28
3234 0069	hoch	0,55

(601)

Einweg-Überziehschuhe

| Aus PE-Folie
 | Rutschfeste Ausführung
Farbe: weiß

AB
0,18€

Katalog-Nr.	Höhe cm	€/Stück
3234 0060*	15	0,18
3234 0062	50	0,42

(601)

CoverStar® Schürze

Material: CoverStar®, Schutzklasse Typ PB 6(-B), PSA Kategorie III
Farbe: weiß
VE: 100 Stück
Größe: 70 x 90 cm

| EN 13034:2005; begrenzt spritzdicht
 | EN 14126:2003; Infektionsschutz gegen Blut und Viren
 | EN 1149-5:2008; antistatisch

1,00€

Katalog-Nr.	€/Stück
3234 0155	1,00

(601)

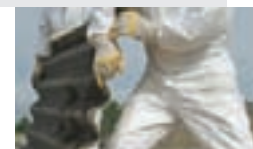



Schutzanzug Tyvek® Classic XPERT

Atmungsaktiver Typ-5-/6-Anzug erfüllt hohe Erwartungen.

Material: Tyvek® 1431 N, 41 g/m²

Schutzklasse: Kategorie III, Typ 5B/6B

Neue Bionorm: EN 14126:2003

Auf beiden Seiten antistatisch ausgerüstet

gemäß EN 1149-5:2008

EN 1073-2 (Neu Klasse 2)

5,95€



EN1149-1
Schutz vor
Elektrostatik

Katalog-Nr.	Größe	VE	€/Stück
3234 0225*	L	25 Stück	5,95
3234 0226*	XL	25 Stück	5,95
3234 0227*	XXL	25 Stück	5,95

(602)

- | Neue zum Patent angemeldete Nahttechnologie
- | Schutzanzug mit Kapuze, weiß, außen liegende Nähte, dreiteilige Kapuze
- | Selbstsichernder Tyvek® Reißverschluss mit Reißverschlussabdeckung
- | Eingeklebter Gummizug in der Taille

Neu:

Ergonomisches Design für optimierte Passform und Bewegungsfreiheit, Ärmel rutschen nicht hoch.

EN 374-3



Schutz gegen
Chemikalien
(Kat. 3)



EN 1073-2 Schutz
gegen radioaktive
Partikelkontamination

Einweganzug ProShield® 10

Der kostengünstige Kat.-III-Schutzanzug aus 4-lagigem SMMS-Material

Material: SMMS

Schutzklasse: Kat. III, Typ 5, 6

Anzugvorteile:

- | Reißverschluss mit Abdeckung
- | Kapuze mit Gummizug
- | Gummizug in der Taille
- | Außen liegende Nähte
- | Hoher Tragekomfort durch atmungsaktives Material

4,95€



Anwendungsbereiche:

- | Allgemeine Reinigungsarbeiten
- | Allg. Staubarbeiten



EN1149-1
Schutz vor
Elektrostatik



EN 1073-2 Schutz
gegen radioaktive
Partikelkontamination

Katalog-Nr.	Größe	VE	€/Stück
3234 0186	L	25 Stück	4,95
3234 0187	XL	25 Stück	4,95
3234 0188	XXL	25 Stück	4,95

(602)

Einweganzug Tyvek® Classic Plus

Typ 4, Overall aus Tyvek® – mit den gleichen Materialvorteilen wie das Modell „Classic XPERT“

Material: Tyvek®

Schutzklasse: Kat. III, Typ 4B, 5, 6

7,45€

Vorteile:

- | Heiß überklebte Nähte für höhere Dichtigkeit
- | Tyvek®-Reißverschluss mit selbstklebender Abdeckung für höheren Schutz
- | Daumenschlaufe, damit Hochtaschen verhindert wird
- | Zertifiziert nach EN 14126, Schutz vor Biogefahrstoffen
- | Tyvek®-Kinnlasche für optimalen Dichtsitz zwischen Anzug und Maske

AUCH IN S, M UND XXXL

Anwendungsbereiche:

ERHÄLTLICH.

- | Chemische u. pharmazeutische Industrie
- | Elektronikindustrie
- | Reinraumanwendungen
- | Nuklearindustrie (Schutz vor radioaktiven Partikeln)
- | Industriereinigung



EN 1073-2 Schutz
gegen radioaktive
Partikelkontamination



EN1149-1
Schutz vor
Elektrostatik

Katalog-Nr.	Größe	VE	€/Stück
3234 0310	L	25 Stück	7,45
3234 0311*	XL	25 Stück	7,45
3234 0312*	XXL	25 Stück	7,45

(602)



Tyvek® Einweganzug DUAL

Optimaler Schutz bei höherem Kontaminationsrisiko von der Vorderseite.

Schutzklasse: Kat. III, Typ 5, 6

Material: Vorderseite: 100% Tyvek®

Rückseite: atmungsaktives, mehrlagiges Vliesmaterial

Design: atmungsaktiver Einsatz vom Kopf

bis zu den Fersen; dreiteilige Kapuze für

mehr Bewegungsfreiheit; mit Taillengummi;

Gummizüge an Arm- und Beinabschlüssen.

Beidseitige antistatische Ausrüstung nach EN 1149-1.

Zertifiziert nach EN 1073-2 (Schutz vor radioaktiv

kontaminierten Partikeln).

Anwendungsbereiche:

6,20€

- | Lackierarbeiten
- | Nuklearindustrie
- | Windkraftanlagenherstellung

Spezifische Anwendungsbereiche:

| Reinraumtauglich bis Klasse ISO-7

| Nähte, Material und Reißver-

schluss bestehen den „Krater-Test

| Atomindustrie: geeignet gemäß

EN 1073-Teil 2, Klasse 1



**AUCH IN S, M UND
XXXL ERHÄLTLICH.**

Katalog-Nr.	Größe	VE	€/Stück
3234 0228	L	25 Stück	6,20
3234 0229	XL	25 Stück	6,20
3234 0230	XXL	25 Stück	6,20

(602)



Einweganzug Tychem® F

Flüssigkeitsdichter Typ-3-Anzug auf höchstem Niveau

Material: Tychem® F

Schutzklasse: Kat. III, Typ 3B, 4, 5, 6

Materialvorteile:

- | Barriere gegenüber organischen und hochkonzentrierten Chemikalien
- | Antistatisch nach EN 1149-1
- | Für den Einsatz in Ex-Zonen geeignet
- | Flüssigkeitsdicht bis 5 Bar
- | Daumenschlaufe, für Überkopfarbeiten geeignet
- | Erfüllt die EN 14126 (biol. Gefahrstoffe) in den höchsten Klassen

Anzugvorteile:

- | Heiß überklebte Nähte für höchsten Schutz
- | Tyvek®-Reißverschluss mit doppelter, selbstklebender Abdeckung
- | Eingeklebter Rückengummi für erhöhten Schutz

Anwendungsbereiche:

- | Chemische und pharmazeutische Industrie
- | Dekontamination von verseuchten Böden
- | Gefahrstoffentsorgung
- | Aufräumarbeiten nach Chemieunfällen

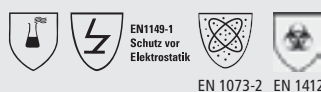

Tychem® F

29,65€

TIPP

ANZUG AUCH ALS TYCHEM F2 ZUM SCHUTZ GEGEN ANORGANISCHE CHEMIKALIEN ERHÄLTlich!
AUCH IN S, M UND XXXL ERHÄLTlich.



Tychem® C2, Gelb

TOPP

SCHUTZOVERALL FÜR PRÄVENTIVE SCHUTZMASSNAHMEN!
AUCH IN S, M UND XXXL ERHÄLTlich.

Einweganzug Tychem® C2

Flüssigkeitsdichter Typ-3-Anzug aus Tychem®-C-Material

Material: Tychem®-C (Tyvek® und Polymerschicht)

+ zusätzliche PP-Schicht

Schutzklasse: Kat. III, Typ 3B, 4, 5, 6

Materialvorteile:

- | Hohe mechanische Belastbarkeit
- | Angenehmerer Tragekomfort durch zusätzliche PP-Schicht auf der Innenseite
- | Barriere gegenüber konzentrierten anorg. Chemikalien bis 2 bar

Anzugvorteile:

- | Neues Reißverschlussystem gewährleistet hohe Dichtigkeit und einfaches Handling beim Anziehen des Anzuges; aufwändige Verarbeitung und dadurch sehr hohe Sicherheit für den Träger
- | Neues Kapuzendesign ermöglicht sehr dichten Maskenabschluss
- | Flache Gummizüge an Arm- und Beinabschlüssen für höhere Dichtigkeit an den Anzugöffnungen
- | Doppeltes Ärmelsystem für höhere Schutzleistung (z. B. Überkopfarbeiten)

Anwendungsgebiete:

- | Chemische und pharmazeutische Industrie
- | Arbeiten, bei denen i.d.R. nicht mit einer Kontamination zu rechnen ist, da der Anzug ggf. mehrmals eingesetzt werden kann

34,90€



Einweganzug Tychem® F mit Socken

Wie Tychem® F, jedoch mit zusätzlichen Socken und Überwurf für erhöhten Schutz bei Permeation durch das Stiefelmaterial.

34,50€

Tychem® F mit Socken

AUCH IN S, M UND XXXL ERHÄLTlich.



Katalog-Nr.	Größe	Tychem® F		Tychem® F mit Socken		Tychem® C2, Gelb	
		Katalog-Nr.	€/Stück	Katalog-Nr.	€/Stück	Katalog-Nr.	€/Stück
3234	L 0330	29,65 0176	34,50 0231	34,90
3234	XL 0331	29,65 0177	34,50 0232	34,90
3234	XXL 0332	29,65 0178	34,50 0233	34,90

(602)

Tychem® F Ärmelschürze

16,20€

Schutzklasse: Kat. III, Typ PB [3]

- | Rückenschlussmittel
- | Klettverschluss im Nacken
- | Band aus Tychem® F
- | In der Taille zum Zubinden
- | Mit Gummibündchen an den Ärmelenden und heiß überklebten Nähten

TIPP

ALS SCHUTZ VOR KONZENTRIERTEN ANORGANISCHEN CHEMIKALIEN, AUCH AUS TYCHEM® C ERHÄLTlich!

Katalog-Nr.	Größe	€/Stück
3234 0325	S/M	16,20
3234 0327	L/XXL	16,20

(602)



Einweganzug Tychem® C

Flüssigkeitsdichter Typ-3-Anzug auf hohem Niveau

Material: Tychem® C

Schutzklasse: Kat. III, Typ 3B, 4, 5, 6

Farbe: gelb

Materialvorteile:

- | Barriere gegenüber konzentrierten anorganischen Chemikalien
- | Antistatisch nach EN 1149-1 sowie in allen Ex-Zonen einsetzbar

- | Flüssigkeitsdicht bis 2 Bar
- | Daumenschlaufe, für Überkopparbeiten geeignet

| Erfüllt die EN 14126 (biol. Gefahrstoffe) in den höchsten Klassen

Anzugvorteile:

- | Heiß überlebte Nähte für höchsten Schutz
- | Tyvek®-Reißverschluss mit doppelter, selbstklebender Abdeckung



| Eingeklebter Rückengummi für erhöhten Schutz

Anwendungsbereiche:

- | Chemische u. pharmazeutische Industrie
- | Seuchen- u. Katastrophenschutz
- | Galvanikbetriebe
- | Stahlwerke
- | Industriereinigung und Wartung
- | Dekontamination von verseuchten Böden

19,50€

TIPP

AUCH IN S, M UND XXXL ERHÄLTlich.



Einweganzug Tychem® C mit Socken **24,50€**

Wie Tychem C Standard, jedoch mit zusätzlichen Socken und Überwurf für erhöhten Schutz.

Tychem® C		Tychem® C mit Socken	
Katalog-Nr.	Größe	Katalog-Nr.	€/Stück
3234	L 0320	19,50
3234	XL 0321*	19,50
3234	XXL 0322*	19,50
.... 0171	24,50 0172	24,50
.... 0173	24,50		

(602)

Tyvek®-Bundhose

Mit Gummizug (ohne Abb.)

Katalog-Nr.	Größe	VE	€/Stück
3234 0191	L	25 Stück	3,30
3234 0192	XL	25 Stück	3,30
3234 0193	XXL	25 Stück	3,30

(602)

Tyvek®-Bundjacke

Farbe: weiß, (ohne Abb.)

Katalog-Nr.	Größe	VE	€/Stück
3234 0196	L	25 Stück	4,90
3234 0197	XL	25 Stück	4,90
3234 0198	XXL	25 Stück	4,90

(602)

Tyvek®-Kittel

Farbe: weiß, (ohne Abb.)

Katalog-Nr.	Größe	€/Stück
3234 0335	L	3,95
3234 0336	XL	3,95
3234 0337	XXL	3,95

(602)

Tyvek® Zubehör (ohne Abb.) ^{AB} **0,54€**

Katalog-Nr.	Ausführung	Farbe	Größe	Höhe	VE	€/Stück
3234 0345	Tyvek®-Ärmelschoner	weiß			200 Stück	0,65
3234 0075	Tyvek®-Haube	weiß			100 Stück	1,15
3234 0209	Tyvek®-Überschuhe	weiß		niedrig	400 Stück	0,54
3234 0206	Tyvek®-Überschuhe, rutschfest, antistatisch	weiß	36-42	niedrig	50 Stück	0,79
3234 0208	Tyvek®-Überschuhe, antistatisch	weiß	43-46	niedrig	50 Stück	0,83
3234 0210	Tyvek®-Überstiefel	weiß		hoch	50 Stück	1,10
3234 0212	Tyvek®-Überstiefel, rutschfest	weiß		hoch	50 Stück	1,30
3234 0348	Tyvek®-Schürze	weiß			200 Stück	1,95

(602)

Schutzanzug Proshield® FR, weiß

Sehr atmungsaktiver 5-lagiger (SMMMS) Einwegschutzanzug aus halogenfreiem Polypropylen-Spinnvlies mit begrenztem Schutz vor Hitze, Flammen und Chemikalien, zertifiziert nach EN 14116 (Flammenhemmung) und Typ 5,6 (Chemikalienschutz).

Ausführung:

- | 3-tlg. Kapuze
- | Außen liegende Nähte
- | Orangefarbene Nähte zur besseren Identifikation für Hitze- und Flammenschutz
- | Gummizug in der Taille und an Arm- und Beinenden

- | Großzügig geschnitten für höhere Bewegungsfreiheit beim Tragen über flammenhemmende Unterbekleidung (z. B. Nomex® Schutzkleidung) Index 2 oder 3

Nach EN ISO 14116 dürfen Schutzanzüge mit begrenzter Flammenausbreitung niemals direkt auf der Haut getragen werden.

- | Antistatisch ausgerüstet und zertifiziert nach EN 1149-5

Anwendungsbereiche:

- | Raffinerien
- | Schweiß- und Flexarbeiten
- | Energieversorger
- | Metallverarbeitung



NEU

5,90€

Katalog-Nr.	Größe	€/Stück
3234 0223*	XL	5,90
3234 0224*	XXL	5,90

(602)



KLEENGUARD* Schutzkleidung

Die richtige Wahl: Optimale Sicherheits- und Gesundheitsvorsorge bei maximaler Produktivität ist für Arbeitgeber unerlässlich. Hier ein paar der Gründe, warum KLEENGUARD* Schutzkleidung dabei die richtige Wahl ist:

|Sehr gute Bewegungsfreiheit
|Optimale Atmungsaktivität
|Strapazierfähige Materialien
|Gute Passform
|Bewährter Name für Schutzkleidung

 EN 14605:2005
Typ 3-B Flüssigkeitsdicht

 EN ISO 13982-1:2004
Typ 5-B
Partikeldicht

 EN 1073-2:2002
Schutz gegen radioaktive
Partikelkontamination

 EN1149-1
Schutz vor
Elektrostatik

 EN 374-3
Schutz gegen Chemikalien
(Kat.3) CE 0120

 EN 14126:2003
Schutz gegen Infektionserreger



|24,85€

Schutzanzug KLEENGUARD* A80

- |Optimaler Schutz bei Hochdruckstrahlarbeiten mit wasserlöslichen Chemikalien
- |Sehr gute Nässebarriere durch ultraschallverschweißte Nähte und reißfestes Material
- |Wieder verwendbar in nicht kontaminiertem Zustand durch vordere Abdeckleiste mit einzigartigem Klettverschluss
- |Mehr Tragekomfort und Sicherheit durch speziellen Schnitt im Kapuzen-, Körper- und Taillenbereich
- |Effektiver Arbeitsschutz durch leuchtende Farbe
- |Silikonfrei und antistatisch nach Euronorm EN 1149-1 für sensible Einsatzbereiche
- |Farbe: orange

Einsatzbereiche:

Grobschmutzarbeiten in Industrie und Gewerbe, Chemikalieneinsatz, Altlastensanierung, Herstellung und Anmischen von Farben und Lacken, Tankreinigung sowie Arbeiten in der Petrochemie.

Katalog-Nr.	Größe	€/Stück
3234 1171	L	24,85
3234 1172	XL	24,85
3234 1173	XXL	24,85

(950)

 EN 13034:2005, Typ 6
Begrenzt sprühdicht

 EN1149-1
Schutz vor
Elektrostatik

 EN 1073-2:2002
Schutz gegen radioaktive
Partikelkontamination

 EN 374-3
Schutz gegen Chemikalien
(Kat.3) CE 0120

 EN ISO 13982-1:2004
Typ 5-B Partikeldicht



|13,80€

Schutzanzug KLEENGUARD* A50

- |Widerstandsfähiges SMS-Material mit Spezialbehandlung für verbesserten Schutz gegen Chemikalienspritzer
- |Antistatisch gemäß EN 1149-1 für sensible Einsatzbereiche
- |Fusselarm und mit Innennähten gegen Kontaminierung durch Fasern
- |Silikonfrei, ideal für Farbsprüh-Arbeitsgänge
- |Zweiwege-Reißverschluss für leichteren Zugang zur darunter getragenen Kleidung
- |Atmungsaktives Material für verminderte Wärmebelastung
- |Spezialkapuze für Maskengebrauch und gute Bewegungsfreiheit
- |Robuste dreifache Überwendlingsnähte mit hoher Reißfestigkeit
- |Schutz gegen radioaktive Partikelkontamination gemäß EN 1073-2
- |Schützt nicht vor radioaktiver Strahlung
- |Farbe: blau

Einsatzbereiche:

Chemische, pharmazeutische und verarbeitende Industrie, Ver- und Entsorgung, Elektronik, Landwirtschaft und Farbsprüh-Arbeitsgänge.

Katalog-Nr.	Größe	€/Stück
3234 1181	L	13,80
3234 1182	XL	13,80
3234 1183	XXL	13,80

(950)



Schutzanzug KLEENGUARD* A40

- |Laminatfilm-Technologie: Sorgt für eine exzellente Barriere gegen eine Vielzahl von Chemikalien (Typ 6)
- |Partikelschutz (Typ 5): Hält >99 % aller Partikel zurück, die größer als 1 Mikron sind
- |Robuste dreifache Überwendlingsnähte mit hoher Reißfestigkeit
- |Spezialkapuze für Maskengebrauch und gute Bewegungsfreiheit
- |Reißverschluss auf voller Länge, leichtes An- und Ausziehen
- |Extrem fusselarme Qualität, da die Fusselanfälligkeit durch den Laminatfilm und die Innennähte erheblich reduziert wurde
- |Antistatisch nach Euronorm EN1149-1
- |Silikonfrei: ideal in Lackierprozessen
- |Schutz gegen radioaktive Partikelkontamination gemäß EN 1073-2. Schützt nicht vor radioaktiver Strahlung
- |Besonders kompakte und Platz sparende Verpackung, integriertes Spendersystem
- |Versiegelter Beutel, geringes Kontaminierungsrisiko

Einsatzbereiche:

Pharmazeutische und verarbeitende Industrie, Ver- und Entsorgung, Fertigung elektronischer Bauteile, Landwirtschaft und Farb-sprüh- Arbeitsgänge.

7,40€

-  EN ISO 13982-1:2004 Typ 5-B Partikeldicht
-  EN 13034:2005, Typ 6 Begrenzt sprühdicht
-  EN1149-1 Schutz vor Elektrostatk
-  EN 1073-2:2002 Schutz gegen radioaktive Partikelkontamination
-  EN 374-3 Schutz gegen Chemikalien (Kat.3) CE 0120

Katalog-Nr.	Größe	€/Stück
3234 1051	L	7,40
3234 1052	XL	7,40
3234 1053	XXL	7,40

(950)

Schutzanzug KLEENGUARD* A25

- |Strapazierfähiges, atmungsaktives, weißes SMS-Material und graues Stretch-Material für perfekte Passform, selbst bei Bewegung
- |Hält wasserbasierte Flüssigkeiten sowie 99 % aller Partikel, die größer als 1 Mikron sind, zurück (Aloxite-Test des Institute of Occupational Medicine)
- |Innovatives Design für zusätzlichen Tragekomfort und ausgezeichnete Bewegungsfreiheit
- |Elastische Kapuze, Arm- und Beinabschluss
- |Dreifache Überwendlingsnähte mit hoher Reißfestigkeit
- |Silikonfrei für sensible Einsatzbereiche

Einsatzbereiche:

Anmischung von staubförmigen Basischemikalien, Wartung, Revision, Grobschmutzarbeiten, Bauwesen, Ver- und Entsorgung, Reinigungsunternehmen.

-  EN ISO 13982-1:2004 Typ 5-B Partikeldicht
-  EN 13034:2005, Typ 6 Begrenzt sprühdicht
-  EN 374-3 Schutz gegen Chemikalien (Kat.3) CE 0120

7,20€

Katalog-Nr.	Größe	€/Stück
3234 1202	L	7,20
3234 1203	XL	7,20
3234 1204	XXL	7,20
3234 1205	XXXL	7,20





(950)

Schutzanzug KLEENGUARD* A20

- |Strapazierfähiges SMS-Material hält 99 % aller Partikel, die größer als 1 Mikron sind, zurück (Aloxite-Test des Institute of Occupational Medicine)
- |Dreifache Überwendlingsnähte mit hoher Reißfestigkeit
- |Atmungsaktives Material für verminderte Wärmebelastung
- |Spezieller Schnitt im Körper-, Kapuzen- und Tailenbereich für mehr Tragekomfort und Sicherheit
- |Silikonfrei für sensible Einsatzbereiche
- |Schutz gegen radioaktive Partikelkontamination gemäß EN 1073-2
- |Schützt nicht vor radioaktiver Strahlung

Einsatzbereiche:

Anmischung von staubförmigen Basischemikalien, Wartung, Revision, Grobschmutzarbeiten, Bauwesen, Ver- und Entsorgung, Reinigungsunternehmen.

-  EN ISO 13982-1:2004 Typ 5-B Partikeldicht
-  EN 13034:2005, Typ 6 Begrenzt sprühdicht
-  EN 1073-2:2002 Schutz gegen radioaktive Partikelkontamination
-  EN 374-3 Schutz gegen Chemikalien (Kat.3) CE 0120

7,20€

Katalog-Nr.	Größe	€/Stück
3234 1191	L	7,20
3234 1192	XL	7,20
3234 1193	XXL	7,20

(950)



Forstschutzjacke mit Schnitzzschutzeinlage, grün/leuchtorange

Material: Mischgewebe 50 % Polyamid/50 % Baumwolle.
Mit Schnitzzschutzeinlage nach EN 381-10/381-11,
Klasse 1, geprüft SMP 404/07/1174.
| Aufgesetzter Schulterkoller
| Belüftung im Rückenbereich unterhalb des Kollers
| Cord-Kragen
| Eine Handy- und eine Stifttasche im Brustbereich
| Zwei Seitentaschen mit Patte
| Innentasche
| Reißverschluss mit Druckknopfleiste
| Warnfarbe im Schulterbereich
| Ärmelenden mit Manschette
| Verlängertes Rückenteil

94,90€



Katalog-Nr.	Größe	€/Stück
3228 0084*	46-48	94,90
3228 0080*	50-52	94,90
3228 0081*	54-56	94,90
3228 0082*	58-60	94,90
3228 0083*	62-64	94,90



(595)

Forstschutzbundhose, grün

Material: wasser- und schmutzabweisend, hochreißfest. **Schutzklasse 1**.
| **Form A EN 381**, DPLF-geprüfte Schnitzzschutzeinlage, **FPA-anerkannt**
| Zwei aufgesetzte Seitentaschen, eine aufgesetzte Gesäßtasche mit Patte und Klettverschluss
| Eine Zollstocktasche
| Dehnbarer Zwickel im Schritt
| Spezielle Verarbeitung am Hosenbeinsaum

54,95€

Katalog-Nr.	Größe	€/Stück
3228 0250*	50	54,95
3228 0249*	52	54,95
3228 0251*	54	54,95
3228 0252*	56	54,95
3228 0253*	58	54,95



Klasse I

(994)

Forstschutzlatzhose, grün/leuchtorange

Material: Mischgewebe 50 % Polyamid/50 % Baumwolle.
| Seitlicher Schlitz
| Elastische Hosenträger
| Zwei aufgesetzte Seitentaschen
| Gesäßtasche mit Patte verschließbar
| Schlitz mit Reißverschluss
| Brustlatztasche mit Reißverschluss
| Zollstocktasche
| Bundweitenverstellung mittels Knopf
| Warnkeil im Unterschenkelbereich
| Elastischer Einsatz im Schrittbereich

Mit KWF-geprüfter Schnitzzschutzeinlage. **EN 381 Teil 5**. FPA-anerkannt. **Design A, Class 1**.

65,95€

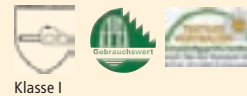

Klasse I

Katalog-Nr.	Größe	€/Stück
3228 0055*	48	65,95
3228 0056*	50	65,95
3228 0075*	52	65,95
3228 0076*	54	65,95
3228 0077*	56	65,95
3228 0078*	58	65,95
3228 0057*	60	65,95
3228 0058*	62	65,95

(595)

Forstschutzjacke, grün/leuchtorange

Material: 70 % Polyester, 30 % Baumwolle, wasser- und schmutzabweisend.
| Brust- und Rückenkoller in Warnfarbe
| Große Rückenentlüftung
| Verlängertes Rückenteil
| Ärmelbündchen mit Weitenverstellung
| 1 aufgesetzte Brusttasche mit Patte, selbstschließend
| 1 aufgesetzte Handytasche mit Patte und Druckknopfverschluss
| 2 aufgesetzte Seitentaschen selbstschließend
| 2 Innentaschen, davon eine mit Klettverschluss für Verbandspäckchen

39,95€

28,95€



Weste

Waldarbeiter-Weste, grün/leuchtorange

Material: Mischgewebe (60 % Baumwolle, 40 % Polyester).
| In Warnfarbe abgesetzter Schulterbereich
| Reflexkeder in der Passennaht an Vorder- und Rückenteil (erhöhte Sichtbarkeit)
| 2 aufgesetzte Seitentaschen und Brusttasche mit Patten
| Linke Brusttasche mit aufgesetzter Handytasche
| 1 eingesetzte Innentasche
| Frontreißverschluss
| Verlängerter Rücken
| Vollabfütterung mit Steppfutter

Katalog-Nr.	Jacke			Weste	
	Größe	Katalog-Nr.	€/Stück	Katalog-Nr.	€/Stück
3228	S	X	X 0110*	28,95
3228	M 0121*	39,95 0111*	28,95
3228	L 0122*	39,95 0112*	28,95
3228	XL 0123*	39,95 0113*	28,95
3228	XXL 0124*	39,95 0114*	28,95

(994)



Forstschutzbeinlinge mit Schnittschutzeinlage

Material: 70 % Polyester, 30 % Baumwolle
 | Nach EN 381, Form C,
Schutzklasse 1
 | DPLF-geprüfte Schnittschutzeinlage
 rundum
 | Spezielle Verarbeitung am Hosensaum



67,95€

Katalog-Nr.	Größe	€/Stück
3228 0015*	Einheitsgröße	67,95

(994)

Waldarbeiterstiefel S4

| EN 345-2, Klasse 2 (24 m/s), SB, E
 | FPA-geprüft
 | Schnittschutzeinlage
 | Mit Zehenschutzkappe
 | Sohle aus ölbeständigen Nitrilgummi
 | Schafthöhe: ca. 37 cm



59,95€



Katalog-Nr.	Größe	€/Stück
3228 0030*	40	59,95
3228 0031*	41	59,95
3228 0032*	42	59,95
3228 0033*	43	59,95
3228 0034*	44	59,95
3228 0035*	45	59,95
3228 0036*	46	59,95
3228 0037*	47	59,95

(986)

Forstsicherheitsschuh Extrem one, S3

| Sicherheitstiefel mit Schutz gegen Schnitte durch handgeführte Kettensägen
Schnittschutzklasse 1
 | KWF geprüft. EN 20345 S3 SCR
 | Zehenschutzkappe aus Metall
 | Durchtrittssichere Einlage
PURATEX Membrane
 | Rutschfeste Nitril-Kautschuk Sohle,
 Hitzebeständigkeit bis 300 °C



129,00€



Katalog-Nr.	Größe	€/Stück
3228 0240*	39	129,00
3228 0241*	40	129,00
3228 0242*	41	129,00
3228 0243*	42	129,00
3228 0244*	43	129,00
3228 0245*	44	129,00
3228 0246*	45	129,00
3228 0247*	46	129,00
3228 0248*	47	129,00

(986)

Forstsicherheitsstiefel Eco Hunter, S2

| Sicherheitstiefel mit Schutz gegen Schnitte durch handgeführte Kettensägen
 | EN ISO 17249:2004 PCI, Schnittschutzklasse 1
 | Zehenschutzkappe aus Stahl
 | KWF- getestet
 | Passform gemäß neuesten orthopädischen Erkenntnissen
 | Schnittschutzeinlage aus hochwertigem Polyamid
 | Hohe Zugfestigkeit bei geringem Gewicht
 | Weite: 12



119,00€



Katalog-Nr.	Größe	€/Stück
3228 0230*	39	119,00
3228 0231*	40	119,00
3228 0232*	41	119,00
3228 0233*	42	119,00
3228 0234*	43	119,00
3228 0235*	44	119,00
3228 0236*	45	119,00
3228 0237*	46	119,00
3228 0238*	47	119,00
3228 0239*	48	119,00

(986)

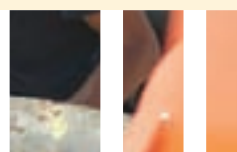



Businesskleidung

Corporate Wear von Pionier sorgt für ein glänzendes Auftreten, das beim Gegenüber sicherlich positiv in Erinnerung bleibt! Egal, ob intern im Büro oder bei externen Meetings – durch Corporate Wear von Pionier ist ein professioneller Look garantiert. Und das in bewährter Pionier-Qualität mit höchstem Komfort. Auch in anderen Größen lieferbar.

Herren-Sakko 9280

Obermaterial: 55 % Polyester, 43 % Schurwolle, 2 % Elasthan, 210 g/m²

- Lieferbare Farben:** marine, anthrazit
 | 3-Knopf-Form
 | 1 Brustleistentasche
 | 2 Pattentaschen gepaspelt
 | Rückenschlitz

AB **140,10€**



(465)

Katalog-Nr.	Größe	€/Stück
3226 7260	46	140,10
3226 7261	48	140,10
3226 7262	50	140,10
3226 7263	52	140,10
3226 7264	54	140,10
3226 7265	56	154,10
3226 7266	58	154,10
3226 7267	60	161,15

Herrenweste 9830

Obermaterial: 55 % Polyester, 43 % Schurwolle, 2 % Elasthan, 210 g/m²

- Lieferbare Farben:** marine, anthrazit
 | 5 Knöpfe
 | 2 untere Paspeltaschen
 | Rücken aus Viskose/Acetate mit Weitenregulierung

AB **49,35€**



(465)

Katalog-Nr.	Größe	€/Stück
3226 7270	46	49,35
3226 7271	48	49,35
3226 7272	50	49,35
3226 7273	52	49,35
3226 7274	54	49,35
3226 7275	56	54,30
3226 7276	58	54,30
3226 7277	60	56,75

Bundfaltenhose 9330

Obermaterial: 55 % Polyester, 43 % Schurwolle, 2 % Elasthan, 210 g/m²

- Lieferbare Farben:** marine, anthrazit
 | Mit Kniefutter
 | Elastischer Bund mit 8 Gürtelschlaufen
 | Bundabschluss mit Knopfloch und Haken

AB **64,05€**



(465)

Katalog-Nr.	Größe	€/Stück
3226 7280	46	64,05
3226 7281	48	64,05
3226 7282	50	64,05
3226 7283	52	64,05
3226 7284	54	64,05
3226 7285	56	70,45
3226 7286	58	70,45
3226 7287	60	73,65

Bundfaltenwinterhose 8333

Obermaterial: 55 % Polyester, 3 % Schurwolle, 2 % Elasthan, 290 g/m²

- Lieferbare Farben:** marine, anthrazit und mittelgrau
 | Winterhose mit Bundfalte
 | Kniefutter
 | Ohne Umschlag
 | Kammgarn-Serge

AB **65,85€**



(465)

Katalog-Nr.	Größe	€/Stück
3226 6461	46	65,85
3226 6462	48	65,85
3226 6463	50	65,85
3226 6464	52	65,85
3226 6465	54	65,85
3226 6466	56	72,45
3226 6467	58	72,45
3226 6468	60	75,75

Business-Hemd 8144, 1/1 Arm oder 8428, 1/2 Arm

Material: 100 % Baumwolle, bügelfreie Ausrüstung

- Lieferbare Farben:** weiß, hellblau und königsblau
 | Kent-Kragen
 | Brusttasche links
 | Aufgesetzte Knopfleiste

AB **28,55€**



AB **29,00€**

Katalog-Nr.	Größe	1/1 Arm, weiß	1/2 Arm, hellblau
3226	39 7080 28,55 7090 29,00
3226	40 7081 28,55 7091 29,00
3226	41 7082 28,55 7092 29,00
3226	42 7083 28,55 7093 29,00
3226	43 7084 28,55 7094 29,00
3226	44 7085 28,55 7095 29,00
3226	45 7086 28,55 7096 29,00
3226	46 7087 28,55 7097 29,00
3226	47 7088 32,85 7098 33,30
3226	48 7089 32,85 7099 33,30

(465)



Auch in anderen Größen lieferbar.



Damen-Blazer 9755

Obermaterial: 55 % Polyester, 43 % Schurwolle, 2 % Elasthan, 210 g/m²
Lieferbare Farben: marine, anthrazit
 | 3-Knopf-Form
 | Gefüttert
 | Mit Brustleistentasche

| Reverskragen
 | 2 Pattentaschen mit innenliegendem Taschenbeutel



AB **136,80€**

Katalog-Nr.	Größe	€/Stück
3226 7241	36	136,80
3226 7242	38	136,80
3226 7243	40	136,80
3226 7244	42	136,80
3226 7245	44	136,80
3226 7246	46	136,80
3226 7247	48	136,80
3226 7248	50	150,50
3226 7249	52	150,50

(465)

Damen-Weste 9767, kurz

Obermaterial: 55 % Polyester, 43 % Schurwolle, 2 % Elasthan, 210 g/m²
Lieferbare Farben: marine, anthrazit
 | 5 Knöpfe
 | 2 Paspeltaschen
 | Mit Stoffrücken

AB **63,70€**



Katalog-Nr.	Größe	€/Stück
3226 7221	36	63,70
3226 7222	38	63,70
3226 7223	40	63,70
3226 7224	42	63,70
3226 7225	44	63,70
3226 7226	46	63,70
3226 7227	48	63,70
3226 7228	50	70,10

(465)

Damenhose 9758, klassisch

Obermaterial: 54 % Polyester, 44 % Schurwolle, 2 % Elasthan, 210 g/m²
Lieferbare Farben: marine, anthrazit
 | Ohne Bundfalten
 | Mit seitlichem Gummizug

AB **71,60€**



Katalog-Nr.	Größe	€/Stück
3226 7251	36	71,60
3226 7252	38	71,60
3226 7253	40	71,60
3226 7254	42	71,60
3226 7255	44	71,60
3226 7256	46	71,60
3226 7257	48	71,60
3226 7258	50	78,75

(465)

Damenhose 9761, modisch

Obermaterial: 55 % Polyester, 43 % Schurwolle, 2 % Elasthan, 210 g/m²
Lieferbare Farben: marine, anthrazit
 | Ohne Bundfalten
 | Modische Fußweite

AB **71,60€**



Katalog-Nr.	Größe	€/Stück
3226 7211	36	71,60
3226 7212	38	71,60
3226 7213	40	71,60
3226 7214	42	71,60
3226 7215	44	71,60
3226 7216	46	71,60
3226 7217	48	71,60
3226 7218	50	78,75
3226 7219	52	78,75

(465)

Pilot-Hemd 8120, 1/1 Arm oder 8123, 1/2 Arm

Material: 55 % Baumwolle, 45 % Polyester, Batist
Lieferbare Farben: weiß und blau
 | Kent-Kragen
 | 2 Pattentaschen mit Falte
 | Kugelschreiberdurchschub in der Brusttasche



AB **17,35€**

AB **16,35€**

Katalog-Nr.	Größe	1/1 Arm, weiß		1/2-Arm, hellblau	
		Katalog-Nr.	€/Stück	Katalog-Nr.	€/Stück
3226	39 7050	17,35 7060	16,35
3226	40 7051	17,35 7061	16,35
3226	41 7052	17,35 7062	16,35
3226	42 7053	17,35 7063	16,35
3226	43 7054	17,35 7064	16,35
3226	44 7055	17,35 7065	16,35
3226	45 7056	17,35 7066	16,35
3226	46 7057	17,35 7067	16,35
3226	47 7058	19,95 7068	18,80
3226	48 7059	19,95 7069	18,80

(465)

Damenrock 9770, kurz

Obermaterial: 54 % Polyester, 44 % Schurwolle, 2 % Elasthan 210 g/m²
Lieferbare Farben: marine, anthrazit, hydron
 | Länge knieumspielend
 | Mit seitlichem Gummizug
 | Hinten mit Schlitz

AB **55,30€**



Katalog-Nr.	Größe	€/Stück
3226 7231	36	55,30
3226 7232	38	55,30
3226 7233	40	55,30
3226 7234	42	55,30
3226 7235	44	55,30
3226 7236	46	55,30
3226 7237	48	55,30
3226 7238	50	60,85

(465)





Security-Kleidung



Corporate Wear ist ein entscheidender Bestandteil der Corporate Identity.

Auch in anderen Größen lieferbar.

Wetterschutz-Parka 800

Obermaterial: 65 % Polyester, 35 % Baumwolle mit flecken- und wasserabweisender Teflonbeschichtung

Futter: 100 % Polyamid

|Zertifiziert nach EN 343

|Mit austrennbarem, wattiertem Futter

|Innentasche links

|Umlegekragen mit eingerollter Kapuze

|2 Brusttaschen

|Integrierter Taillen-Tunnelzug

|2 aufgesetzte Seitentaschen mit Patten

|Ärmel stufenlos weitenregulierbar

|Thermtex-Klimamembrane

|100 % Polyester, PU-beschichtet

AB
150,65€



Multifunktionsblouson 8200

Oberstoff: Popeline, 65 % Polyester, 35 % Baumwolle

|Mit flecken- und wasserabweisender Teflonbeschichtung

|Mit austrennbarem Ärmel und Futter

|1 rechte Brusttasche mit Reißverschluss

|1 linke Brusttasche für's Handy

|2 Doppelfunktionsseitentaschen

|Gummizug im Bund

|Ärmel weitenregulierbar

AB
119,30€



TIPP

AUCH ALS
DAMENJACKE
ERHÄLTlich!

Katalog-Nr.	Größe	Parka		Blouson	
		Katalog-Nr.	€/Stück	Katalog-Nr.	€/Stück
3226	44/46 6610	150,65 6560	119,30
3226	48/50 6611	150,65 6561	119,30
3226	52/54 6612	150,65 6562	119,30
3226	56/58 6613	165,75 6563	131,25
3226	60/62 6614	173,25 6564	137,20

(460)

Einsatzhose 8304

Material: 65 % Baumwolle, 35 % Polyester, 300 g/m²

|Bundfalten

|2 Seitentaschen

|2 Cargotaschen



AB
39,45€

Katalog-Nr.	Farbe	Größe	€/Stück
3226 6620	marine	46	39,45
3226 6621	marine	48	39,45
3226 6622	marine	50	39,45
3226 6623	marine	52	39,45
3226 6624	marine	54	39,45
3226 6625	marine	56	43,40
3226 6626	marine	58	43,40
3226 6627	marine	60	45,40

(464)

Pullunder 8155

Material: 50 % Merino-Schurwolle, 50 % Polyacryl

|V-Ausschnitt

|Doppeltes Bündchen an Ärmel und Saum

Auch als Pullover erhältlich



AB
45,70€

Katalog-Nr.	Farbe	Größe	€/Stück
3226 7031	marine	S	45,70
3226 7032	marine	M	45,70
3226 7033	marine	L	45,70
3226 7034	marine	XL	45,70
3226 7035	marine	XXL	50,30
3226 7036	marine	XXXL	50,30

(464)

Bundeswehr-Pullover 8113

Material: 80 % Wolle, 20 % Polyamid

|Rundhals

|Stoffbesatz im Schulter-, Brust- und Armbereich

|Angenähte Schulterstücke

|1 Brusttasche



AB
56,95€

Katalog-Nr.	Farbe	Größe	€/Stück
3226 7041	marine	46	56,95
3226 7042	marine	48	56,95
3226 7043	marine	50	56,95
3226 7044	marine	52	56,95
3226 7045	marine	54	56,95
3226 7046	marine	56	62,65
3226 7047	marine	58	62,65
3226 7048	marine	60	65,50

(464)



Jacke, PU-Stretch

- | Gemäß Norm EN 343
- | Nähte verschweißt
- | Mit Kapuze und Druckknopfverschluss
- | Rücken- und Ärmelentlüftung
- | Mit 2 Pattentaschen
- | Reißfest, wasserdicht und strapazierfähig

AB
25,95€



Bundhose, PU-Stretch

- | Gemäß Norm EN 343
- | Starker Gummizug am Bund
- | Reißfest, wasserdicht und strapazierfähig

AB
21,95€

			Jacke		Bundhose	
Katalog-Nr.	Farbe	Größe	Katalog-Nr.	€/St.	Katalog-Nr.	€/St.
3241	gelb	1 = 50/52 0211	25,95 0201	21,95
3241	gelb	2 = 54/46 0212	25,95 0202	21,95
3241	gelb	3 = 58/60 0213	25,95 0203	21,95
3241	gelb	4 = 62/64 0214	25,95 0204	21,95
3241	gelb	5 = 66/68 0215	27,95 0205	25,95

(984)

Auch im Winter gibt es Arbeit im Freien. Aber wenn es kalt, feucht und stürmisch wird, braucht man mehr Energie, und der Körper wird schneller müde. Durch richtige Kleidung wird das natürliche Wohlfühl bewahrt und sogar Krankheiten vorgebeugt.

PU-Winterbaujacke

Gemäß Norm, mit BAM-Prüfzeichen, ohne Kapuze, mit Taschen- und Windfangleiste, **Futter:** 100 % Polyacryl, austrennbar durch Reißverschluss.

AB
33,95€



PU-Winterbau-Latzhose

Gemäß Norm, mit BAM-Prüfzeichen, Brusttasche, Zollstocktasche.

23,95€

			Jacke		Latzhose	
Katalog-Nr.	Farbe	Größe	Katalog-Nr.	€/Stück	Katalog-Nr.	€/Stück
3242	gelb	0 = 46/48 0030	33,95 0040	23,95
3242	gelb	1 = 50/52 0031	33,95 0041	23,95
3242	gelb	2 = 54/56 0032	33,95 0042	23,95
3242	gelb	3 = 58/60 0033	33,95 0043	23,95
3242	gelb	4 = 62/64 0034	33,95 0044	23,95
3242	gelb	5 = 66/68 0035	37,95	X	X

(984)

Kapuze für PU-Winterbaujacke (ohne Abb.)

3,29€

Anknüpfbar mittels 3 Knöpfen.

Katalog-Nr.	€/Stück
3242 0050	3,29

(984)



12,99€



12,99€

Regenset Hose und Jacke, gelb oder blau

| Wasserdichtes reißfestes und strapazierfähiges Regenset bestehend aus Jacke und Hose
| Im praktischem, wieder verschließbarem Beutel. 100 % Polyester, nach EN 343

Jacke: mit Kapuze, Reißverschluss, Kordel am Bund, Armabschluss mit Gummizug, 2 Pattentaschen

Hose: starker Gummizug am Bund, 2 Seiteneingriffe

Katalog-Nr.	Größe	gelb		blau	
		Katalog-Nr.	€/Stück	Katalog-Nr.	€/Stück
3241	S 0216	12,99 0221	12,99
3241	M 0217	12,99 0222	12,99
3241	L 0218	12,99 0223	12,99
3241	XL 0219	12,99 0224	12,99
3241	XXL 0220	12,99 0225	12,99

(984)



Polyurethan-beschichtetes Polyamid-Trikot. 100 % wasserdicht, 170 g/m², ultrasofter Griff, sehr leicht und trotzdem robust, alle Nähte verschweiß.



PU-Stretch-Regenjacke „Voss“ 70180

PU-Stretch-Regenhose „Voss“ 70480

- | Reflektierende Details
- | Frontreißverschluss mit Unterlappung
- | Verstaubare Kapuze mit Kordelzugregulierung vorne
- | Zwei Taschen vorne mit Patten
- | Kordelzugregulierung am Saum
- | Verlängerter Rücken
- | Druckknopfregulierung an den Ärmelbündchen



- | Elastisch in der Taille mit Kordelzug
- | Druckknopfregulierung am Saum

|23,00€



|33,00€

Katalog-Nr.	Größe	Jacke, schwarz Katalog-Nr. €/Stück	Hose, schwarz Katalog-Nr. €/Stück
3241	S/46-48 0040* 33,00 0110* 23,00
3241	M/50-52 0041* 33,00 0111* 23,00
3241	L/54-56 0042* 33,00 0112* 23,00
3241	XL/58-60 0043* 33,00 0113* 23,00
3241	XXL/62-64 0045* 33,00 0114* 23,00

(490)

Material: 100 % Polyester, PVC-beschichtet, 410 g/m², wasserdicht und schimmelabweisend.
Lieferbare Farben: 290 dunkelorange, 310 leuchtgelb, 480 olivgrün

3 | Körper-
schutz

**Jacke „Mandal“
70129**

- | Keine Schulternähte
- | Zwei Taschen vorne mit Patten
- | Druckknopfregulierung an den Ärmelbündchen
- | Windschutzleiste mit Druckknopfverschluss



**Hose „Flekkefjord“
70429**

- | Elastisch in der Taille mit Kordelzug
- | Druckknopfregulierung am Saum

|20,00€



Katalog-Nr.	Größe	Jacke, olivgrün Katalog-Nr. €/Stück	Hose, olivgrün Katalog-Nr. €/Stück
3241	S 0400 29,00 0410 20,00
3241	M 0401 29,00 0411 20,00
3241	L 0402 29,00 0412 20,00
3241	XL 0403 29,00 0413 20,00
3241	XXL 0404 29,00 0414 20,00

(490)



Regenanzug „Aqua“

- Material: 100 % Polyester, PVC-beschichtet
- Reflexbiese im Schulterbereich
- Bundweite durch Kordelzug weitenverstellbar
- Kapuze im Kragen
- Hose am unteren Beinende durch Druckknopf weitenverstellbar
- Elastischer Bund

AB
15,70€



(443)

Regenhose „Amrum“

- Einfach zum Überziehen
- Gummizug im Bund
- 2 Taschendurchgriffe
- Hosenbeine mit Druckknöpfen verstellbar
- Nähte verschweißt, dadurch wasserdicht
- Zusätzlich ein Reflex-Dreieck als Sicherheitsschutz an den Seiten

14,99€



(984)

Katalog-Nr. Farbe Größe €/Stück

3241 0300*	marine	S	15,70
3241 0301*	marine	M	15,70
3241 0302*	marine	L	15,70
3241 0303*	marine	XL	15,70
3241 0304*	marine	XXL	15,70
3241 0305	marine	XXXL	17,25

Katalog-Nr. Farbe Größe €/Stück

3241 0240*	schwarz	S	14,99
3241 0241*	schwarz	M	14,99
3241 0242*	schwarz	L	14,99
3241 0243*	schwarz	XL	14,99
3241 0244*	schwarz	XXL	14,99

Gut gelaunt bei den Launen der Natur

Wärme und Regen – das sind zwei „Störfaktoren“, die Ihre Arbeit nicht einfacher machen. Auf das Wetter haben wir natürlich keinen Einfluss, aber darauf, wie Sie sich optimal gegen Wetterkapriolen schützen können – mit der PLANAM Regenbekleidung.



Jacke „Monsun“

- Material: 100 % Polyester, PLANAM-TEX beschichtet, Ripstop-Optik
- Atmungsaktiv
- Wasserdicht
- Nähte hinterklebt
- 2 seitliche Taschen
- 1 Brusttasche mit Reißverschluss
- 1 Innentasche & 1 Handytasche
- Einrollbare Kapuze im Kragen
- Verstellbare Ärmelbündchen mit Gummizug
- Kordelzug im Saum

AB
33,55€

TIPP
AUCH IN ANDEREN
FARBEN ERHÄLTlich

Katalog-Nr. Farbe Größe €/Stück

3241 0381	marine	S	33,55
3241 0382	marine	M	33,55
3241 0383	marine	L	33,55
3241 0384	marine	XL	33,55
3241 0385	marine	XXL	33,55
3241 0386	marine	XXXL	36,90

(443)

Bundhose „Monsun“

- Material: 100 % Polyester, PLANAM-TEX beschichtet, Ripstop-Optik
- Atmungsaktiv
- Wasserdicht
- Nähte hinterklebt
- 2 Beuteltaschen mit Reißverschluss
- 1 Gesäßtasche mit Reißverschluss
- Reflexbiesen als Applikationen
- Elastischer Einsatz im Bund mit Kordelzug
- Fußweitenverstellung mit Klettverschluss
- Reißverschluss am Unterschenkel

AB
23,70€

Katalog-Nr. Farbe Größe €/Stück

3241 0391	marine	S	23,70
3241 0392	marine	M	23,70
3241 0393	marine	L	23,70
3241 0394	marine	XL	23,70
3241 0395	marine	XXL	23,70
3241 0396	marine	XXXL	26,10

(443)





marine/kornblau



schwarz/grau



schwarz/rot

AB **33,95€**



blau/silber



Pilotenjacke „Alta“

Modische, zweifarbige Blousonjacke. Geeignet für höchste Beanspruchung bei Wind und Wetter – in Beruf und Freizeit. Durch die praktische Blousonform ideal beim Auto-, Stapler-, Baggerfahren etc.

Material: 60 % Polyester, 40 % Baumwolle, **Futter:** 100 % Acryl

| Abtrennbare Ärmel und Futter

| 2 seitliche Schubtaschen mit Druckknopfverschluss

| 2 Brusttaschen mit Reißverschluss

| 1 Ärmeltasche

| Doppelring

| Kräftiger Reißverschluss

Katalog-Nr.	Größe	blau/silber		marine/kornblau		schwarz/grau		schwarz/rot	
		Katalog-Nr.	€/Stück	Katalog-Nr.	€/Stück	Katalog-Nr.	€/Stück	Katalog-Nr.	€/Stück
3242	S 0480*	33,95 0490*	33,95 0500*	33,95 0510*	33,95
3242	M 0481*	33,95 0491*	33,95 0501*	33,95 0511*	33,95
3242	L 0482*	33,95 0492*	33,95 0502*	33,95 0512*	33,95
3242	XL 0483*	33,95 0493*	33,95 0503*	33,95 0513*	33,95
3242	XXL 0484*	33,95 0494*	33,95 0504*	33,95 0514*	33,95
3242	XXXL 0485*	37,95 0495*	37,95 0505*	37,95 0515*	37,95

(984)



Piktogrammerklärung



2-Wege-Reißverschluss



Ärmel austrennbar



Handytasche



Kapuze abtrennbar, im Kragen



Austrennbares Futter/Jacke

Pilotenjacke „Norddal“

Ausführung wie Jacke „Alta“, jedoch 1-farbig

grau



königsblau



AB
33,95€



marineblau



schwarz



Katalog-Nr.	Größe	grau		königsblau		marineblau		schwarz	
		Katalog-Nr.	€/Stück	Katalog-Nr.	€/Stück	Katalog-Nr.	€/Stück	Katalog-Nr.	€/Stück
3242	S 0520*	33,95 0530*	33,95 0540*	33,95 0550*	33,95
3242	M 0521*	33,95 0531*	33,95 0541*	33,95 0551*	33,95
3242	L 0522*	33,95 0532*	33,95 0542*	33,95 0552*	33,95
3242	XL 0523*	33,95 0533*	33,95 0543*	33,95 0553*	33,95
3242	XXL 0524*	33,95 0534*	33,95 0544*	33,95 0554*	33,95
3242	XXXL 0525*	37,95 0535*	37,95 0545*	37,95 0555*	37,95

(984)

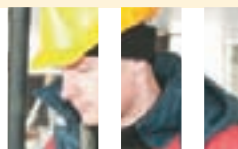
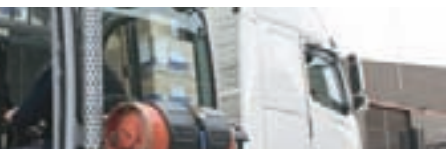



Alpha, schwarz

Beta, grau/schwarz

Gamma, marine/schwarz

43,95€

Softshell-Jacken

- Obermaterial: 100 % Polyester, 3-Lagenlaminat, Einsatz am Saum und Ärmelsaum: 100 % Oxford Polyester
- | Wind- und wasserdicht
- | Hoch atmungsaktiv durch 3-Lagenlaminat
- | Alle Reißverschlüsse wasserdicht
- | Elastisch und hoch abriebfest
- | Angenehm zu tragen durch Fleece material innen in der Jacke
- | Reflexmaterial vorne
- | Saum und Ärmelsaum weitenverstellbar
- | Kinnschutz
- | Brusttasche rechts
- | 2 weitere Eingrifftaschen im Brustbereich
- | 2 seitliche Hüfttaschen

Katalog-Nr.	Größe	„Alpha“ Katalog-Nr. €/Stück	„Beta“ Katalog-Nr. €/Stück	„Gamma“ Katalog-Nr. €/Stück
3242	S 4640* 43,95 0200* 43,95 0210* 43,95
3242	M 4641* 43,95 0201* 43,95 0211* 43,95
3242	L 4642* 43,95 0202* 43,95 0212* 43,95
3242	XL 4643* 43,95 0203* 43,95 0213* 43,95
3242	XXL 4644* 43,95 0204* 43,95 0214* 43,95
3242	XXXL 4645* 43,95 0205* 43,95 0215* 43,95

(984)



69,95€

Softshell-Jacke „Run“

- Oberstoff: 94 % Polyester, 6 % Elasthan, Futter: 100 % Polyester
- | Mit wärmender Wattierung
- | Kapuze mit Zipper abnehmbar
- | Laser-cut um Brust und Armtasche
- | Ärmelende mit Klett verstellbar
- | Brusttasche mit Reißverschluss innen
- | Windschutzleiste hinter Frontreißverschluss
- | 1 Innentasche mit Reißverschluss
- | Kinnschutz
- | 1 Innentasche

Katalog-Nr.	Farbe	Größe	€/Stück
3242 0054*	schwarz	S	69,95
3242 0055*	schwarz	M	69,95
3242 0056*	schwarz	L	69,95
3242 0057*	schwarz	XL	69,95
3242 0058*	schwarz	XXL	69,95

(984)

Fleece-Jacke „Pamir“

- | Faserpelzjacke aus Micro-Polarfleece
- | Antipilling-Ausrüstung
- | Gummizug am Arm
- | Durchgehender Reißverschluss
- | 2 Schubtaschen

25,95€

Katalog-Nr.	Farbe	Größe	€/Stück
3242 4623*	grau/schwarz	S	25,95
3242 4624*	grau/schwarz	M	25,95
3242 4625*	grau/schwarz	L	25,95
3242 4626*	grau/schwarz	XL	25,95
3242 4627*	grau/schwarz	XXL	25,95

(984)

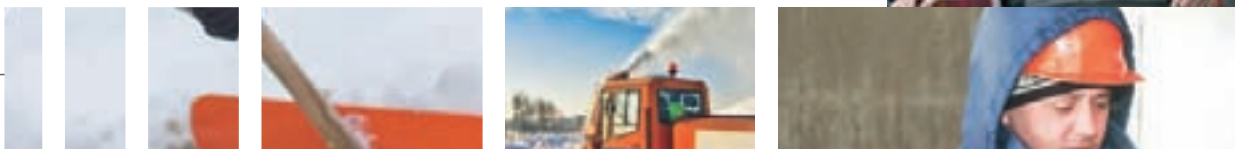

Parka „Lundvik“

Oberstoff: 96 % Polyester, 4 % Elasthan,

Futter: 100 % Polyester,

Wattierung:

100 % Polyester

| Sportliche Kleidung mit Reflektoren

| Wasserdicht (8.000 mm) ,atmungsaktiv (800 mvp) und winddicht

| Kapuze im Kragen versenkbar, mit Druckknöpfen abnehmbar

| Mit Schlüsselring

| Ärmelbündchen mit Klett verstellbar

| Verlängerter Rücken

| 2 Seitentaschen mit Reißverschluss

| 2 Brusttaschen mit Patte

| 1 Handytasche

| 1 Brusttinentasche



|57,95€

Jacke „Lundvik“

Ausführung wie Parka



|57,95€

Weste „Lundvik“

Ausführung wie Parka



|37,95€

Katalog-Nr.	Größe	Parka		Jacke		Weste	
		Katalog-Nr.	€/Stück	Katalog-Nr.	€/Stück	Katalog-Nr.	€/Stück
3242	S 0460*	57,95 0450*	57,95 0470*	37,95
3242	M 0462*	57,95 0452*	57,95 0472*	37,95
3242	L 0461*	57,95 0451*	57,95 0471*	37,95
3242	XL 0463*	57,95 0453*	57,95 0473*	37,95
3242	XXL 0464*	57,95 0454*	57,95 0474*	37,95

(984)

Kältschutzweste „Magdeburg“

Oberstoff: 100 % Polyester mit PU-Beschichtung

Futter: 100 % Polyester

| Funktionelle Weste mit Kontrastnähten

| 2 Seiten-Schubtaschen

| Brusttaschen mit mehreren Fächern und Druckknöpfen (Handytasche, Reißverschluss tasche)

| Verdeckter Frontreißverschluss mit Klett zu verschließen

| Kleine Reflektoren auf Brusttaschenpatte und im Rückenbereich

| Schulter- und Armbesatz in Kontrastfarbe

| Fleece-Innenkragen

| Wattiert und innen abgesteppt

| 1 Innentasche

| Reparaturschlitz

Katalog-Nr.	Farbe	Größe	„Magdeburg“		„Leipzig“	
			Katalog-Nr.	€/Stück	Katalog-Nr.	€/Stück
3242	anthrazit/schwarz	M 4681*	26,95 4691*	40,95
3242	anthrazit/schwarz	L 4682*	26,95 4692*	40,95
3242	anthrazit/schwarz	XL 4683*	26,95 4693*	40,95
3242	anthrazit/schwarz	XXL 4684*	26,95 4694*	40,95
3242	anthrazit/schwarz	XXXL 4685*	26,95 4695*	40,95

(984)

Kälteschutzjacke „Leipzig“

|40,95€

Oberstoff: 100 % Polyester mit PU-Beschichtung

Futter: 100 % Polyester

| Ausstattung wie Weste „Magdeburg“



|26,95€



Berber-Fleece-Jacke



- Obermaterial:** 100 % Polyester mit Berber-Fleece-Innenseite, Antipilling-Ausrüstung
- | Polarfleece außen
- | Berber-Fleece-Innenseite
- | Durch Laminierung von 2 Fleece-Schichten besonders windabweisend
- | Kragen, Tascheneingriffe, Ärmelabschlüsse und Saum mit Berber-Fleece abgesetzt
- | Kunststoff-Reißverschluss
- | Weitenverstellbarer Saum durch elastischen Kordelzug
- | Verdeckte Kragennaht, ideal für Emblem-anbringung.
- | 2 seitliche Eingriffstaschen
- | Handytasche im Futter

| 37,95€

Katalog-Nr.	Größe	€/Stück
3242 0085*	M	37,95
3242 0086*	L	37,95
3242 0087*	XL	37,95
3242 0088*	XXL	37,95

(984)

Fleece-Troyer

- | 1 Brusttasche mit Reißverschluss
- | Elastisches Ärmelbündchen, durch Tunnelzug im Bund weitenregulierbar
- | Akzente durch strapazierfähige Oxford-Polyester Besätze



| 28,95€

Katalog-Nr.	Farbe	Größe	€/Stück
3242 0190*	schwarz	S	28,95
3242 0191*	schwarz	M	28,95
3242 0192*	schwarz	L	28,95
3242 0193*	schwarz	XL	28,95
3242 0194*	schwarz	XXL	28,95

(984)

Troyer „Foehr“

- Oberstoff:** 100 % Polyacryl
- | Troyerkragen schwarz abgesetzt
- | Schwere, warme Strapazierqualität (Perlfangstrick)
- | Front-Reißverschluss zum bequemen Anziehen



| 18,99€

Katalog-Nr.	Farbe	Größe	€/Stück
3246 0086*	blau meliert	S = 46-48	18,99
3246 0087*	blau meliert	M = 50-52	18,99
3246 0088*	blau meliert	L = 54-56	18,99
3246 0089*	blau meliert	XL = 58-60	18,99
3246 0090*	blau meliert	XXL = 62-64	18,99

(984)

Pullover BW-Imitat

- Material:** 80 % Wolle, 20 % Polyacryl
- | Bundeswehripullover (Rundhals)
- | Schulter und Unterarm mit scheuerfestem Besatz
- | Aufgesetzte Brusttasche
- | Schulterklappen



| 27,95€

Katalog-Nr.	Farbe	Größe	€/Stück
3246 0080*	oliv	S	27,95
3246 0081*	oliv	M	27,95
3246 0082*	oliv	L	27,95
3246 0083*	oliv	XL	27,95
3246 0084*	oliv	XXL	27,95

(984)

Troyer-Pullover

- Schwere Ausführung, mit Rollkragen und Reißverschluss, **Material:** 100 % Polyacryl.



| 15,99€

Katalog-Nr.	Farbe	Größe	€/Stück
3246 0000*	marine	S	15,99
3246 0001*	marine	M	15,99
3246 0002*	marine	L	15,99
3246 0003*	marine	XL	15,99
3246 0004*	marine	XXL	15,99

(984)

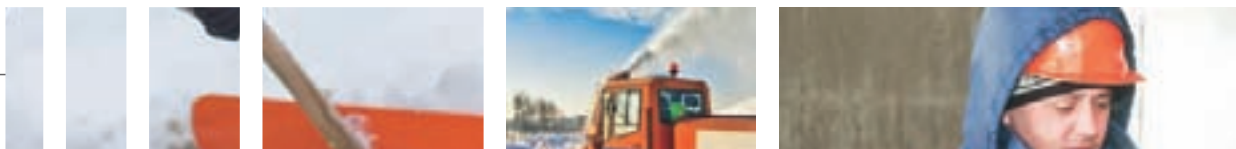

Thinsulate™
INSULATION

Acryl-Mütze „Thinsulate™“

Material: 100 % Acryl, mit original „Thinsulate™“-Futter
| Atmungsaktiv
| Hoher Tragekomfort
| Einheitsgröße



4,29€



Katalog-Nr.	Farbe	€/Stück
3242 0101*	schwarz	4,29
3242 0094*	marine	4,29

(984)

Fleecehandschuh „Thinsulate™“

Obermaterial: 100 % Polyester, mit „Thinsulate™“-Futter
| Gummizug am Handgelenk
| Lycra®-Saum
| Bequem geschnittener Fingerhandschuh aus Antipilling-Fleece

5,49€



Katalog-Nr.	Farbe	Größe	€/Stück
3242 0016*	dunkelgrau	M	5,49
3242 0017*	dunkelgrau	L	5,49
3242 0018*	dunkelgrau	XL	5,49

(984)

Fleece-Mütze „Thinsulate™“

Material: 100 % Polyester-Fleece
| Flauschige Mütze mit Krempe
| Eingefasster Bund



4,49€

Katalog-Nr.	Farbe	€/Stück
3242 0028*	dunkelgrau	4,49

(984)

Mütze „Thinsulate™“

Material: 100 % Polyacryl
| Futter: 100 % „Thinsulate™“
| Universalgröße



2,29€

Katalog-Nr.	Farbe	€/Stück
3242 0027*	schwarz/grau	2,29

(984)

Fleece-Mütze

Material: 100 % Polyester
| Wasserdicht
| Flauschige Mütze mit Krempe
| Einheitsgröße



5,49€

Katalog-Nr.	Farbe	€/Stück
3242 0029*	schwarz	5,49

(984)



Cord-Weste, schwarz

- Obermaterial:** 100 % Baumwolle
- | Schwere Ausführung
- | Innen warm gefüttert
- | 1 Handytasche
- | Sehr gute Qualität.



schwarz

|16,99€

Cord-Weste, braun

- Obermaterial:** 100 % Baumwolle
- | Futter: 100 % Polyester
- | Mit hellem Webfell abgefüttert
- | Nierenschutz
- | Front-Reißverschluss
- | Taschen: 2 Außentaschen, 1 Innentasche, 1 Handytasche



braun

|10,99€

Katalog-Nr.	Größe	schwarz		braun	
		Katalog-Nr.	€/Stück	Katalog-Nr.	€/Stück
3245	0 = 46-48	... 0031*	16,99	... 0025*	10,99
3245	1 = 50-52	... 0030*	16,99	... 0026*	10,99
3245	2 = 54-56	... 0033*	16,99	... 0027*	10,99
3245	3 = 58-60	... 0034*	16,99	... 0028*	10,99
3245	4 = 62-64	... 0035*	16,99	... 0029*	10,99
3245	5 = 66-68	... 0036*	16,99	... 0032*	10,99

(984)

Weste „Komet“, navy/schwarz

- Obermaterial:** 100 % Polyester mit PU-Beschichtung
- | Futter: 100 % Polyester
- | Wattierung: 100 % Polyester
- | Aus Oxford-Polyester mit PU-Beschichtung
- | Interessante Reflexstreifen am Schulterbesatz
- | Kragen innen mit weichem Polyester-Fleece verarbeitet
- | Mit Brust-Handytasche
- | Stifttaschen
- | Brusttasche mit Reißverschluss
- | Seiten-Blasebalgtaschen mit Patten und zusätzlichem Seiteneingriff
- | Brustinnentasche und Handytasche mit Patte innen
- | Reißverschluss für Emblemservice innen, wattiert



|23,95€



Katalog-Nr.	Farbe	Größe	€/Stück
3237 0200*	navy/schwarz	S = 46-48	23,95
3237 0201*	navy/schwarz	M = 50-52	23,95
3237 0202*	navy/schwarz	L = 54-56	23,95
3237 0204*	navy/schwarz	XL = 58-60	23,95
3237 0205*	navy/schwarz	XXL = 62-64	23,95

(983)



Thermo-Wendjacke „Aspen“ |23,95€

Oberstoff: 100 % Polyester-Fleece (kariert bedruckt)
Futter: 100 % Polyester (uni)

|Wende-Thermojacke mit Front-Reißverschluss
 |Eine Seite kariert, Wendeseite in Uni Schwarz
 |2 aufgesetzte Schubtaschen auf der Karo-Seite
 |Kängurutaschen auf der Uni-Seite
 |Gestrickter Bund
 |Kapuze durch Kordel verstellbar

Katalog-Nr.	Größe	€/Stück
3247 0020*	S	23,95
3247 0021*	M	23,95
3247 0022*	L	23,95
3247 0023*	XL	23,95
3247 0024*	XXL	23,95

(984)

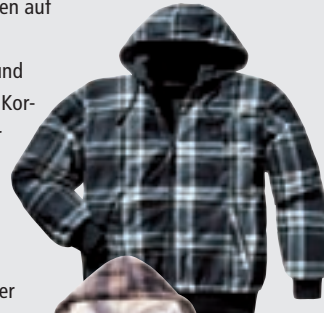

Thermohemd „Schottland“

Oberstoff: 100 % Baumwolle
Futter: 100 % Polyesterfleece in Navy
 |Mit Reißverschluss und Fleece-Kapuze aus Polyester-Fleece
 |2 Brusttaschen mit Patte und Knopf
 |2 Seiten-Einschubtaschen
 |Wattiert
 |Kapuze mit Kordel



|29,95€

Katalog-Nr.	Größe	€/Stück
3247 0085*	S	29,95
3247 0086*	M	29,95
3247 0087*	L	29,95
3247 0088*	XL	29,95
3247 0089*	XXL	29,95

(984)

Thermohemd „Vancouver“

Obermaterial: 100 % Polyester-Fleece
Futter: 100 % Polyester
 |Besonders weiches Flausch-Futter

|Ärmel mit wattiertem Steppfutter
 |Kapuze mit Kordelzug
 |2 praktische Schubtaschen
 |2 Seitentaschen

Katalog-Nr.	Größe	€/Stück
3247 0091*	M	22,95
3247 0092*	L	22,95
3247 0093*	XL	22,95
3247 0094*	XXL	22,95

(984)

|22,95€



Thermohemd

Robustes Thermohemd aus 100% Baumwolle, 2 Brusttaschen mit Patte.
Wattierung: 100 % Polyester.
Futter: 100 % Baumwolle.



|18,99€

Katalog-Nr.	Größe	€/Stück
3247 0015	M = 50/52	18,99
3247 0016	L = 54/56	18,99
3247 0017	XL = 58/60	18,99
3247 0018	XXL = 62/64	18,99

(984)

Strickjacke „Memphis“

Obermaterial: 100 % Polyacryl
Futter: 100 % Polyester
 |Mit robusten Ellbogenbesätzen
 |Handy- und Innentasche
 |Unterarmbelüftung
 |Robuster Metallreißverschluss
 |Warmes Teddyfutter
 |Glattes Ärmelfutter für bequemes An- und Ausziehen



|46,95€

Katalog-Nr.	Farbe	Größe	€/Stück
3237 0185*	grau meliert	S = 46-48	46,95
3237 0186*	grau meliert	M = 50-52	46,95
3237 0187*	grau meliert	L = 54-56	46,95
3237 0188*	grau meliert	XL = 58-60	46,95
3237 0189*	grau meliert	XXL = 62-64	46,95

(984)

Kapuzenjacke, gefüttert

Obermaterial: 100 % Baumwolle (420 g/m²),
Futter: 100 % Polyester
 |Sportliche Sweat-Kapuzenjacke mit besonders weichem Flauschfutter
 |Känguru-Tasche
 |Strickbund- und Ärmelbündchen
 |Regulierbare Kapuze mit Metallöse



Katalog-Nr.	Größe	braun		marine	
		Katalog-Nr.	€/Stück	Katalog-Nr.	€/Stück
3237	S = 46-48 0195*	41,95 0190*	41,95
3237	M = 50-52 0196*	41,95 0191*	41,95
3237	L = 54-56 0197*	41,95 0192*	41,95
3237	XL = 58-60 0198*	41,95 0193*	41,95
3237	XXL = 62-64 0199*	41,95 0194*	41,95

(984)

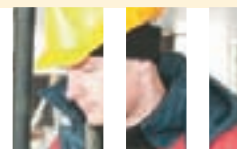
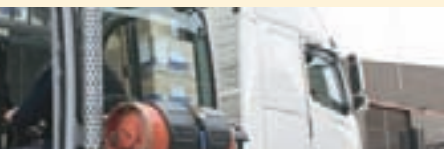



Crafterfleecejacke „Red Lake“ 72065

- Material:** 100 % Polyester - Crafter Fleece®, 320 g/m²
- |Futter: 100 % Nylon in den Ärmeln
- |Frontreißverschluss
- |Zwei Taschen vorne mit Reißverschlüssen
- |Elastische Ärmelbündchen
- |Optional als Zip-in für 71043, 71045, 71374, 71105 und 71108
- |Auch in anderen Größen erhältlich



72065, schwarz

55,00€

HELLY TECH®-Jacke Brussels Check 71041

- Material:** 100 % Polyester, PU-beschichtet, 140 g/m²
- |Futter: 100 % Polyester-mesh
- |Kapuze mit Kordelzug vorne und hinten
- |Wasserabweisender Reißverschluss vorne
- |2 seitliche Einschubtaschen mit Reißverschluss
- |Innentasche mit Reißverschluss
- |Klettverschlüsse zur Weitenregulierung an den Ärmeln
- |Kordelzug im Saum mit click-on-Stoppere
- |Verlängerte Rückenpartie
- |EN 343
- |Auch in anderen Größen erhältlich



71041, schwarz/grau/orange

109,00€

HELLY TECH®-Parka „Haag“ 71045/ Jacke „Haag“ 71043

- Material:** 100 % Polyester, PU-beschichtet, 145 g/m²
- |Futter: 100 % Polyester-mesh
- |Fleecegefütterter Kragen
- |Kapuze verstaubar und abnehmbar
- |Kapuze mit Kordelzug vorne, Klettverschluss hinten
- |Reißverschluss vorne mit Windschutz
- |Brusttasche mit wasserabweisendem Reißverschluss und Einfassband außen
- |2 seitliche Einschubtaschen mit Reißverschluss
- |Innentasche mit Reißverschluss
- |Klettverschluss zur Weitenregulierung an den Ärmeln
- |Kordelzug im Saum mit „click on™“-Stoppere
- |Kordelzug in der Taille
- |Verlängerte Rückenpartie
- |EN 343
- |Lieferbare Farben: 990 schwarz, 590 navy
- |Auch in anderen Größen lieferbar
- |Kombinierbar mit Fleecejacke 72065



Parka 71045, schwarz

95,00€



Jacke 71043, schwarz

93,00€

Katalog-Nr.	Größe	Jacke 72065		Jacke 71041		Parka 71045		Jacke 71043	
		Katalog-Nr.	€/Stück	Katalog-Nr.	€/Stück	Katalog-Nr.	€/Stück	Katalog-Nr.	€/Stück
3242	S 4570	55,00 4870	109,00 4890	95,00 4880*	93,00
3242	M 4571	55,00 4871	109,00 4891	95,00 4881*	93,00
3242	L 4572	55,00 4872	109,00 4892	95,00 4882*	93,00
3242	XL 4573	55,00 4873	109,00 4893	95,00 4883*	93,00
3242	XXL 4574	55,00 4874	109,00 4894	95,00 4884*	93,00

(491)





Parka „Kiruna“ 71334

- | **Material:** 100 % Polyamid, PU-beschichtet; 250 g/m²
- | Gebürstetes Polyester innen am Kragen
- | Isolierung: 100 % Polyester, 120 g/m² am Körper, 80 g/m² in den Ärmeln
- | Futter: 100 % Nylon
- | Reflektierende Details
- | Abnehmbare Kapuze mit Kordelzugregulierung
- | Brusttasche mit Reißverschluss unter Windschutzleiste
- | Innentasche mit Klettverschluss
- | Zwei Brusttaschen mit wasserabweisendem Reißverschluss
- | Zwei Taschen vorne mit Reißverschlüssen und Patten
- | Reißverschlussbelüftung unter den Armen
- | Kordelzugregulierung am Saum mit Knopf zur Sicherheit
- | Kordelzugregulierung in der Taille

- | Elastische Ärmelbündchen mit Klettverschluss
- | Windschutzleiste mit Zwei-Wege-Reißverschluss und Klettverschluss
- | Innenreißverschluss ermöglicht Logo-Applikationen

Lieferbare Farben: 599 navy/schwarz, 979 dunkelgrau/schwarz, 990 schwarz, 991 schwarz/rot, 995 schwarz/cobolt



71334, dunkelgrau/schwarz

| 129,00€

Latzhose „Kiruna“ 71433

- | **Material:** 100 % Polyamid, PU-beschichtet, 250 g/m²
- | Helly Tech®, wasserdicht/atmungsaktiv
- | Isolierung: 100 % Polyester, 120 g/m²
- | Futter: 100 % Nylon
- | Reflektierende Details
- | Kniepolstertaschen innen
- | Zwei Taschen vorne mit Reißverschlüssen und Patten
- | Abnehmbare elastische Hosenträger mit Reißverschluss hinten
- | Breiter Gürteltunnel
- | Elastisch in der Taille
- | Klettverschlussregulierung am Saum

- | Klettverschlussregulierung in der Taille
 - | Stiefelreißverschluss
 - | Gürtelschlaufen mit Click.on™-Funktion
 - | Innengamaschen am Bein als Schneefang
- Lieferbare Farbe:** 990 schwarz



71433, schwarz

| 119,00€

HELLY TECH®-Overall „Kiruna“ 71633

- | **Material:** 100 % Polyamid, PU-beschichtet- 250 g/m²
- | Gebürstetes Polyester innen am Kragen
- | Isolierung: 100 % Polyester, 120 g/m² am Körper, 80 g/m² in den Ärmeln
- | Futter: 100 % Nylon
- | Reflektierende Details
- | Abnehmbare Kapuze mit Kordelzugregulierung
- | Innenbrusttasche mit Reißverschluss
- | Kniepolstertaschen innen
- | Zwei Brusttaschen mit wasserabweisendem Reißverschluss
- | Zwei Taschen vorne mit Reißverschlüssen und Patten
- | Reißverschlussbelüftung unter den Armen
- | Breiter Gürteltunnel hinten für besondere Belastbarkeit und Stabilität
- | Kordelzugregulierung in der Taille
- | Elastische Ärmelbündchen mit Klettverschluss
- | Klettverschlussregulierung am Saum

- | Klettverschlussregulierung in der Taille
- | Stiefelreißverschluss mit Windschutzleiste und Klettverschluss
- | Doppelte Windschutzleiste mit Zwei-Wege-Reißverschluss und Klettverschluss
- | Gürtelschlaufen mit Click.on™-Funktion für ergänzendes Zubehör
- | Innenreißverschluss ermöglicht Logo-Applikationen.
- | Innengamaschen am Bein als Schneefang

Lieferbare Farben: 991 schwarz/rot, 979 dunkelgrau/schwarz



71633, schwarz/grau

| 199,00€

Katalog-Nr.	Größe	71334		71433		71633	
		Katalog-Nr.	€/Stück	Katalog-Nr.	€/Stück	Katalog-Nr.	€/Stück
3242	S 0584	129,00 0594	119,00 0589	199,00
3242	M 0583	129,00 0593	119,00 0588	199,00
3242	L 0582	129,00 0592	119,00 0587	199,00
3242	XL 0585	129,00 0595	119,00 0590	199,00
3242	XXL 0581	129,00 0591	119,00 0586	199,00

(491)

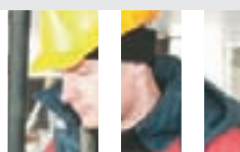



Jacke „Berg“ 76201

- Material: 100 % Polyester, 200 g/m²
- |Gebürstetes Polyester innen am Kragen
- |Isolierung: 100 % Polyester, 160 g/m², am Körper, 120 g/m² in den Ärmeln
- |Futter: 100 % Nylon
- |Reflektierende Details
- |Keine Schulternähte
- |Abnehmbare Kapuze mit Kordelzug und Klettverschlussregulierung
- |Innentasche mit Klettverschluss
- |Zwei Brusttaschen mit Reißverschluss
- |Zwei Taschen vorne mit Reißverschlüssen
- |Kordelzugregulierung am Saum mit Knopf zur Sicherheit
- |Verlängerter Rücken



|79,00€

Hose „Berg“ 76400

- Material: 100 % Polyester, 200 g/m²
- |Gebürstetes Polyester an der Innenseite hinten
- |Isolierung: 100 % Polyester, 120 g/m²
- |Futter: 100 % Nylon
- |Eingriff mit Reißverschluss
- |Kniepolstertaschen innen
- |Zwei Taschen vorne mit Reißverschlüssen
- |Abnehmbare elastische Hosenträger mit Reißverschluss hinten
- |Breiter Gürteltunnel hinten für besondere Belastbarkeit und Stabilität
- |Knopfverschluss und Gummizug am Saum unten
- |Knopfverschluss an der Taille
- |Elastisch in der Taille
- |Elastischer Steg am Fuß



|97,00€

Pilotjacke „Bergholm“ 76211

- Material: 100 % Polyester, 200 g/m²
- |Isolierung: 100 % Polyesterfaserpelz, 600 g/m² am Körper und Kragen
- |Isolierung: 100 % Polyester, 80 g/m² in den Ärmeln
- |Futter: 100 % Nylon
- |Innentasche mit Klettverschluss
- |Ärmeltasche mit Reißverschluss und Tasche für Stifte
- |Zwei Brusttaschen mit Reißverschluss
- |Zwei Taschen vorne mit Druckknöpfen
- |Rippbündchen
- |Gerippter Saum
- |Click.on™-Brustschlaufe für 79521/ Ausweishalter



|59,00€

Jacke „Kalmar“ 76314

- Material: 100 % Polyester, 200 g/m²
- |Gebürstetes Polyester innen am Kragen
- |Isolierung: 100 % Polyester, 160 g/m²
- |Futter: 100 % Nylon
- |Frontreißverschluss mit Unterlappung
- |Keine Schulternähte
- |Innentasche mit Klettverschluss
- |Zwei Taschen vorne mit Reißverschlüssen
- |Kordelzugregulierung am Saum
- |Elastische Ärmelbündchen mit Klettverschluss
- |Verlängerter Rücken



|59,00€

Jacke „Leon“ 74012

- Material: 100 % Polyester, 295 g/m²
- |Wasserabweisender Frontreißverschluss
- |Keine Schulternähte
- |Kapuze mit Kordelzug
- |Brusttasche mit Reißverschluss
- |Zwei Fronttaschen mit wasserabweisenden Reißverschlüssen
- |Kordelzugregulierung am Saum mit Knopf zur Sicherheit
- |Verlängerter Rücken
- |Klettverschlussregulierung an den Ärmelbündchen



|92,00€

Beanie-Mütze 79830 (ohne Abb.)

|15,00€

- |30 % Wolle/70 % Acryl
- |Verpackungseinheit 5 Stück
- Lieferbare Farben: 130 HH rot, 290 dunkelorange, 970 dunkelgrau, 990 schwarz

Katalog-Nr.	Farbe	€/Stück
3242 0580	schwarz	15,00

(491)

Katalog-Nr.	Größe	76201		76400		76211		76314		74012	
		Katalog-Nr.	€/Stück	Katalog-Nr.	€/Stück	Katalog-Nr.	€/Stück	Katalog-Nr.	€/Stück	Katalog-Nr.	€/Stück
3242	S 4320	79,00 4330	97,00 4970	59,00 4980	59,00 4860	92,00
3242	M 4321	79,00 4331	97,00 4971	59,00 4981*	59,00 4861	92,00
3242	L 4322	79,00 4332	97,00 4972	59,00 4982*	59,00 4862	92,00
3242	XL 4323	79,00 4333	97,00 4973	59,00 4983*	59,00 4863	92,00
3242	XXL 4324	79,00 4334	97,00 4974	59,00 4984*	59,00 4864	92,00

(491)





Jacke „Sevilla“ 74006

Material: 100 % Polyester, 330 g/m²
 | Softshell, Fleece innen
 | Wasserabweisender Frontreißverschluss
 | Keine Schulternähte
 | Kapuze mit Kordelzug
 | Brusttasche mit wasserabweisendem Reißverschluss
 | Zwei große Innentaschen
 | Zwei Taschen vorne mit wasserabweisenden Reißverschlüssen
 | Kordelzugregulierung am Saum
 | Verlängerter Rücken
 | Klettverschlussregulierung an den Ärmelbündchen



|92,00€

Jacke „Minto“ 72046

Material: Polartec Microfleece, 100% Polyester, 150 g/m²
 | Frontreißverschluss mit Unterlappung
 | Brusttasche mit Reißverschluss
 | Verlängerter Rücken
 | Kinnschutz
 | EN 14058-1
Lieferbare Farbe: 990 schwarz



Auch in anderen Größen erhältlich.

|52,00€

Fleece-Sweater „Richmond“ 72047

Material: Polartec Mikrofleece, 100 % Polyester, 150 g/m²
 | Halbreißverschluss
 | Verlängerte Rückenpartie
 | Kinnschutz
Lieferbare Farben: 990 schwarz, 979 grau/schwarz, 130 rot



|45,00€

Fleecejacke „Hay River“ 72111

Material: Polartec Thermal Pro Knitted Fleece, 100% Polyester, 315 g/m²
 | Frontreißverschluss mit Unterlappung
 | Zwei Taschen vorne mit Reißverschlüssen
 | Kordelzugregulierung am Saum
 | Kinnschutz
Lieferbare Farben: 530 racer blue, 590 navy, 990 schwarz
 Auch in anderen Größen erhältlich.



|85,00€

Fleecejacke „Langley“ 72112

Material: Polartec Classic 200 Fleece, 100% Polyester, 245 g/m²
 | Frontreißverschluss mit Unterlappung
 | Brusttasche mit Reißverschluss
 | Zwei Taschen vorne mit Reißverschlüssen
 | Verlängerter Rücken
 | Kinnschutz
Lieferbare Farben: 130 rot, 290 orange, 440 olive, 590 navy, 970 dunkelgrau, 990 schwarz
 Auch in anderen Größen erhältlich.



|65,00€

Fleecehose „White Rock“ 72446

Material: Polartec Micro-Fleece 100 % Polyester, 150 g/m²
 | Elastisch in der Taille
 | Zwickel im Schritt
Lieferbare Farbe: 990 schwarz
 Auch in anderen Größen erhältlich.



|33,00€

74006		72046		72047		72111		72112		72446			
Katalog-Nr.	Größe	Katalog-Nr.	€/St.	Katalog-Nr.	€/St.	Katalog-Nr.	€/St.	Katalog-Nr.	€/St.	Katalog-Nr.	€/St.		
3242	S	4780	92,00	4910	52,00	4920*	45,00	4930	85,00	4940*	65,00	4960	33,00
3242	M	4781	92,00	4911	52,00	4921*	45,00	4931	85,00	4941*	65,00	4961	33,00
3242	L	4782	92,00	4912	52,00	4922*	45,00	4932	85,00	4942*	65,00	4962	33,00
3242	XL	4783	92,00	4913	52,00	4923*	45,00	4933	85,00	4943*	65,00	4963	33,00
3242	XXL	4784	92,00	4914	52,00	4924*	45,00	4934	85,00	4944*	65,00	4964	33,00

(491)





Jacke „Barcelona“ 74008

Material: 95% Polyester/5% Elasthan, 300g/m²
 | Reflektierende Details
 | Reflexpaspel
 | Wasserabweisender Frontreißverschluss
 | Keine Schulternähte
 | Brusttasche mit wasserabweisendem Reißverschluss
 | Zwei große Innentaschen
 | Zwei Taschen vorne mit wasserabweisenden Reißverschlüssen
 | Kordelzugregulierung am Saum
 | Klettverschlussregulierung an den Ärmelbündchen
 | Kinnschutz
Lieferbare Farben: 990 schwarz,
 999 schwarz/dunkelgrau
 Auch in anderen Größen erhältlich.



| 90,00€

Katalog-Nr.	Größe	€/Stück
3242 4850	S	90,00
3242 4851	M	90,00
3242 4852	L	90,00
3242 4853	XL	90,00
3242 4854	XXL	90,00

(491)

Polohemd „Salford“ 79182

Material: 100 % Baumwolle Piqué, 190 g/m²
 | Feinripp am Kragen
Lieferbare Farben: 990 schwarz, 900 weiß,
 970 grau, 590 navy, 290 orange
 Auch in anderen Größen erhältlich.



| 20,00€

Katalog-Nr.	Farbe	Größe	€/Stück
3248 0060	schwarz	S	20,00
3248 0061	schwarz	M	20,00
3248 0062	schwarz	L	20,00
3248 0063	schwarz	XL	20,00
3248 0064	schwarz	XXL	20,00

(492)

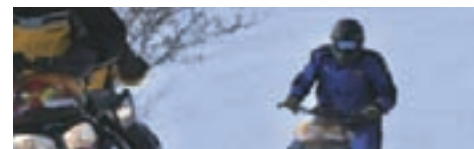

Perfekte Qualität und optimaler Wetterschutz!

Auf das Wetter ist schon lange kein Verlass mehr. Bis in den April können wir zukünftig mit Schnee rechnen. Da gilt es, gut gerüstet zu sein. Die aktuelle PLANAM Winterkollektion bietet besten Schutz in der kalten Jahreszeit, hält den Körper trocken und warm. Ein entscheidender Vorteil für die Arbeit bei Kälte, Wind und Wetter.

Doch auch in der Freizeit machen Sie in unserer modernen Kleidung eine gute Figur. Ob beim Wandern oder auf der Skipiste – zahlreiche Modelle sind in Design, Farben und Verarbeitung ganz auf ein unbeschwertes Wintervergnügen zugeschnitten.



Weste „Galaxy“

- | Winddicht
 - | Wasserabweisend
 - | 2 seitlich aufgesetzte Taschen mit Reißverschluss
 - | Rechts 2 kleine Brusttaschen mit Klettverschluss
 - Oberstoff:** 100 % Polyester, PVC-beschichtet,
 - Futter:** 100 % Polyester-Fleece,
 - Wattierung:** 100 % Polyesterwatte
- Auch in anderen Farben erhältlich.



AB **26,00€**

Jacke „Galaxy“

- | Wasserdichte Ausführung
 - | Ausweistasche
 - | Stifttasche
 - | 2 geräumige aufgesetzte Seitentaschen
 - | Innen Fleecefutter
 - | Kapuze im Kragen
 - | Reflexbiesen im Brust- und Rückenbereich
 - Oberstoff:** 100 % Polyester, PVC-beschichtet,
 - Futter:** 100 % Polyester-Fleece,
 - Wattierung:** 100 % Polyesterwatte
- Auch in anderen Farben erhältlich.



AB **37,45€**

Katalog-Nr.	Größe	schwarz		marine	
		Katalog-Nr.	€/Stück	Katalog-Nr.	€/Stück
3226	S 0621	26,00 0631	26,00
3226	M 0622	26,00 0632	26,00
3226	L 0623	26,00 0633	26,00
3226	XL 0624	26,00 0634	26,00
3226	XXL 0625	26,00 0635	26,00
3226	XXXL 0626	28,60 0636	28,60

(443)

Katalog-Nr.	Größe	schwarz		marine	
		Katalog-Nr.	€/Stück	Katalog-Nr.	€/Stück
3226	S 0571	37,45 0581	37,45
3226	M 0572	37,45 0582	37,45
3226	L 0573	37,45 0583	37,45
3226	XL 0574	37,45 0584	37,45
3226	XXL 0575	37,45 0585	37,45
3226	XXXL 0576	41,20 0586	41,20

(443)

Jacke „Speed“

- | Wasserdicht
 - | 1 Brusttasche als Handytasche mit Reißverschluss
 - | Kapuze im Kragen einrollbar
 - | 2 Seitentaschen mit Reißverschluss
 - | 1 Innentasche mit Klettverschluss
 - Oberstoff:** 100 % Polyester Ripstop, PVC-beschichtet, **Futter:** 100 % Polyester,
 - Wattierung:** 100 % Polyesterwatte
- Auch in anderen Farben erhältlich.



AB **42,40€**

Katalog-Nr.	Größe	marine/grau		rot/grau	
		Katalog-Nr.	€/Stück	Katalog-Nr.	€/Stück
3226	S 6280	42,40 0531	42,40
3226	M 6281	42,40 0532	42,40
3226	L 6282	42,40 0533	42,40
3226	XL 6283	42,40 0534	42,40
3226	XXL 6284	42,40 0535	42,40
3226	XXXL 6285	46,60 0536	46,60

(443)

Wetterjacke „Twister“

- | „3-in-1“ Jacke
 - | Wasserdicht
 - | Lüftungssystem mit Reißverschluss unter den Armen
 - | 2 Brusttaschen mit Reißverschluss
 - | 2 Seitentaschen
 - | Kapuze im Kragen
 - | Durch Reißverschluss herausnehmbare Fleece-Jacke
 - Oberstoff:** 100 % Polyester, PVC-beschichtet,
 - Futter:** 100 % Polyester Fleece-Jacke
- Auch in anderen Farben erhältlich.



AB **53,85€**

Katalog-Nr.	Größe	rot/schwarz		blau/schwarz	
		Katalog-Nr.	€/Stück	Katalog-Nr.	€/Stück
3226	S 6300	53,85 0541	53,85
3226	M 6301	53,85 0542	53,85
3226	L 6302	53,85 0543	53,85
3226	XL 6303	53,85 0544	53,85
3226	XXL 6304	53,85 0545	53,85
3226	XXXL 6305	59,20 0546	59,20

(443)

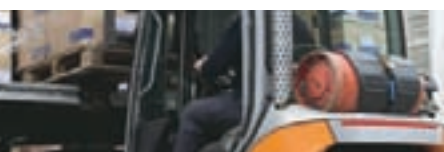



Winterparka „Space“

- | Wasserdicht
- | 2 eingesetzte Seitentaschen mit Reißverschluss
- | 2 Brusttaschen mit Reißverschluss
- | Einrollbare Kapuze im Kragen
- | Innentasche mit Klettverschluss links
- | Handytasche innen rechts
- | Reflexbiese im Schulterbereich

Oberstoff:

100 % Polyester Ripstop, PVC-beschichtet,

Futter: 100 % Polyester,

Wattierung:

100 % Polyesterwatte
Auch in anderen Farben erhältlich.



AB
39,10€

Katalog-Nr.	Größe	grau/schwarz/hellgrau		blau/schwarz/grau	
		Katalog-Nr.	€/Stück	Katalog-Nr.	€/Stück
3226	S 6360	39,10 0501	39,10
3226	M 6361	39,10 0502	39,10
3226	L 6362	39,10 0503	39,10
3226	XL 6363	39,10 0504	39,10
3226	XXL 6364	39,10 0505	39,10
3226	XXXL 6365	43,00 0506	43,00

(443)

Weste „Space“

- | Wasserabweisend
- | 2 eingesetzte Seitentaschen mit Reißverschluss
- | 2 Brusttaschen mit Reißverschluss
- | Innentasche mit Klettverschluss links
- | Handytasche innen rechts
- | Reflexbiese im Schulterbereich

Oberstoff:

100 % Polyester Ripstop, PVC-beschichtet,

Futter: 100 % Polyester,

Wattierung:

100 % Polyesterwatte
Auch in anderen Farben erhältlich.



AB
26,00€

Katalog-Nr.	Größe	grau/schwarz		blau/schwarz	
		Katalog-Nr.	€/Stück	Katalog-Nr.	€/Stück
3226	S 0511	26,00 0521	26,00
3226	M 0512	26,00 0522	26,00
3226	L 0513	26,00 0523	26,00
3226	XL 0514	26,00 0524	26,00
3226	XXL 0515	26,00 0525	26,00
3226	XXXL 0516	28,60 0526	28,60

(443)

Jacke „Piper“

- | Atmungsaktiv
- | Wasserdicht
- | Warnorange Biesen als farbliche Applikation
- | 1 Brusttasche
- | 1 Handytasche und 2 Stiffächer
- | 2 Seitentaschen

- | Einrollbare Kapuze im Kragen
- | **Oberstoff:** 100 % Polyester Oxford, PLANAM-TEX-beschichtet
- | **Futter:** 100 % Polyester
- | **Wattierung:** 100 % Polyesterwatte
Auch in anderen Farben erhältlich.



AB
45,65€

Katalog-Nr.	Farbe	Größe	€/Stück
3226 0101	schwarz/orange	S	45,65
3226 0102	schwarz/orange	M	45,65
3226 0103	schwarz/orange	L	45,65
3226 0104	schwarz/orange	XL	45,65
3226 0105	schwarz/orange	XXL	45,65
3226 0106	schwarz/orange	XXXL	50,20

(443)

Jacke „Wizard“

- | Atmungsaktiv
- | Wasserdicht
- | Fleecefutter mit Windfang
- | 1 Innentasche
- | 2 Brusttaschen
- | 2 Seitentaschen
- | Ärmelbündchen einstellbar
- | Abnehmbare Kapuze
- | **Oberstoff:** 100 % Polyester, PLANAM-TEX beschichtet

- | **Futter:** 100 % Polyester, Polyester-Fleece
Auch in anderen Farben erhältlich.



AB
68,55€

Katalog-Nr.	Farbe	Größe	€/Stück
3226 0551	orange/dunkelgrau	S	68,55
3226 0552	orange/dunkelgrau	M	68,55
3226 0553	orange/dunkelgrau	L	68,55
3226 0554	orange/dunkelgrau	XL	68,55
3226 0555	orange/dunkelgrau	XXL	68,55
3226 0556	orange/dunkelgrau	XXXL	75,40

(443)



Blouson „Grey-Line“

- |Wasserdicht
 - |Nähte hinterklebt
 - |Fleecekragen
 - |Reflexbiesen
 - |Handytasche aufgesetzt
 - |2 seitliche Einschubtaschen
 - |2 seitliche Taschen mit Patte
 - |2 Brusttaschen mit Reißverschluss
 - |Innentasche mit Reißverschluss
 - |Ärmeltasche
 - |**Oberstoff:** 100 % Polyester PVC-beschichtet
 - |**Futter:** 100 % Polyester
 - |**Wattierung:**
100 % Polyesterwatte
- Auch in anderen
Farben erhältlich.

AB
48,90€



Parka „Grey-Line“

- |Wasserdicht
 - |Nähte hinterklebt
 - |Fleecekragen
 - |Reflexbiesen
 - |Handytasche aufgesetzt
 - |2 seitliche Einschubtaschen
 - |2 seitliche Taschen mit Patte
 - |2 Brusttaschen mit Reißverschluss
 - |Innentasche mit Reißverschluss
 - |Ärmeltasche
 - |**Oberstoff:** 100 % Polyester, PVC-beschichtet
 - |**Futter:** 100 % Polyester
 - |**Wattierung:**
100 % Polyesterwatte
- Auch in anderen
Farben erhältlich.

AB
47,30€



Weste „Grey-Line“

- |Winddicht
 - |Wasserabweisend
 - |Fleecekragen
 - |Reflexbiesen
 - |Handytasche aufgesetzt
 - |2 seitliche Taschen mit Reißverschluss
 - |2 Brusttaschen mit Reißverschluss
 - |Innentasche mit Reißverschluss
 - |**Oberstoff:** 100 % Polyester, PVC-beschichtet
 - |**Futter:** 100 % Polyester
 - |**Wattierung:**
100 % Polyesterwatte
- Auch in anderen
Farben erhältlich.

AB
32,55€



Katalog-Nr.	Größe	Blouson, grau/ schwarz Katalog-Nr. €/Stück	Parka Grey-Line Katalog-Nr. €/Stück	Weste, grau/schwarz Katalog-Nr. €/Stück
3226	S	... 0591 48,90	... 0611 47,30	... 0601 32,55
3226	M	... 0592 48,90	... 0612 47,30	... 0602 32,55
3226	L	... 0593 48,90	... 0613 47,30	... 0603 32,55
3226	XL	... 0594 48,90	... 0614 47,30	... 0604 32,55
3226	XXL	... 0595 48,90	... 0615 47,30	... 0605 32,55
3226	XXXL	... 0596 53,80	... 0616 52,00	... 0606 35,80

(443)

Softshelljacke „Eco“

- |Leichte Jacke
- |Wasserabweisend
- |Winddicht
- |2 seitliche Einschubtaschen
mit Reißverschluss
- |Frontreißverschluss, am
Kinn hinterlegt
- |Verstellbare Ärmelbündchen
- |**Oberstoff:** 100 % Polyester, Softshell

Auch in anderen
Farben erhältlich.

AB
24,40€

Katalog-Nr.	Farbe	Größe	€/Stück
3226 4836	marine	S	24,40
3226 4837	marine	M	24,40
3226 4838	marine	L	24,40
3226 4839	marine	XL	24,40
3226 4840	marine	XXL	24,40
3226 4841	marine	XXXL	26,80

(440)





Fleecejacke Durango

Material: 100 % Polyester doppelseitiges Fleece: ca. 285 g/m²

- | Weicher Fleece-Stoff
- | Gute Isolation gegen Kälte
- | Atmungsaktiv
- | Anti-Pilling Ausrüstung
- | Gesteppte Nähte
- | Langer Reißverschlusspuller

Außen:

- | Hochstehender Kragen
- | Reißverschluss mit Kinnschutz
- | 1 eingesetzte Brusttasche mit Reißverschluss
- | 2 eingesetzte Taschen mit Reißverschluss
- | Elastischer Kordelzug im Untersaum

AB **41,40€**



EN 14058



Innen:

- | Fest eingenähter Windschutz in Front- und Rückenpartie
- | 1 Innentasche
- Farbe:** marine/schwarz, auch in anderen Farben erhältlich.

Fleecejacke Merida

Material: 100 % Polyester doppelseitiges Fleece: ca. 285 g/m²

- | Weicher Fleece-Stoff
- | Gute Isolation gegen Kälte
- | Atmungsaktiv
- | Anti-Pilling Ausrüstung
- | Gesteppte Nähte

Außen:

- | Hochstehender Kragen
- | Reißverschluss mit Kinnschutz
- | 1 eingesetzte Brusttasche mit Reißverschluss
- | 2 eingesetzte Taschen mit Reißverschluss
- | Elastischer Kordelzug im Untersaum

Innen:

- | Fest eingenähter Windschutz in Front- und Rückenpartie
- | 1 Innentasche

Farbe: marine, auch in anderen Farben erhältlich.

AB **39,40€**



EN 14058



Steppjacke Germa

Material: 100 % Polyamide Steppfutter und 100 % Polyester Fleece; ca. 340 g/m²

- | Sehr komfortabel
- | Steppjacke – Innenseite Fleece
- | Isolation gegen Kälte und Wind
- | Gesteppte Nähte

Außen:

- | Hochstehender Kragen
- | Reißverschluss mit Kinnschutz
- | 1 eingesetzte Brusttasche mit Reißverschluss
- | 2 eingesetzte Taschen mit Reißverschluss

Innen:

- | Festes Fleece Futter
- | 1 Innentasche

Farbe: marine/schwarz, auch in anderen Farben erhältlich.



EN 14058



AB **51,80€**

Sweater Sherwood

Material: 100 % Polyester Fleece – PU Sponge – 100 % Polyester Interlock Gewirk; ca. 350 g/m²

- | Sehr komfortabel
- | Isolation gegen Kälte und Wind
- | Gesteppte Nähte

Außen:

- | Hochstehender Kragen
- | 1 eingesetzte Brusttasche mit Reißverschluss
- | 2 eingesetzte Taschen mit Reißverschluss

Innen:

- | Festes Fleece Futter
- | Innentasche

Farbe: grau, auch in anderen Farben erhältlich.



EN 14058



AB **54,80€**

Katalog-Nr.	Größe	Durango		Merida		Germa		Sherwood	
		Katalog-Nr.	€/Stück	Katalog-Nr.	€/Stück	Katalog-Nr.	€/Stück	Katalog-Nr.	€/Stück
3226	S 5623	41,40 5644	39,40 5721	51,80 5742	54,80
3226	M 5622	41,40 5643	39,40 5720	51,80 5741	54,80
3226	L 5621	41,40 5642	39,40 5719	51,80 5740	54,80
3226	XL 5624	41,40 5645	39,40 5722	51,80 5743	54,80
3226	XXL 5626	44,70 5647	42,55 5724	55,95 5745	59,20
3226	XXXL 5627	48,00 5648	45,70 5725	60,10 5746	63,55

(510)



Softshell Pulco

Material: Bonded zweilagige Softshell: 100 % Polyester Stretch und 100 % PES Fleece innen; ca. 250 g/m²

- | Leichte Softshell
- | Gesteppte Nähte

Außen:

- | Hochstehender Kragen
- | 1 eingesetzte Brusttasche mit Reißverschluss
- | 2 eingesetzte Taschen mit Reißverschluss
- | Ärmelverengung mittels Klettbandpatte

Innen:

- | 1 Innentasche

Farbe: marine, auch in anderen Farben erhältlich.



AB **44,80€**



EN 14058

Softshell Torreon



Material: Bonded zweilagige Softshell: 100 % Polyester Stretch und 100 % PES Fleece innen; ca. 250 g/m²

- | Leichte Softshell
- | Gute Isolation gegen Kälte und Wind
- | Gesteppte Nähte

Außen:

- | Hochstehender Kragen
- | 1 eingesetzte Brusttasche mit Reißverschluss
- | 2 eingesetzte Taschen mit Reißverschluss
- | Abnehmbare Ärmel
- | Ärmelverengung mittels Klettbandpatte

Innen:

- | 1 Innentasche

Farbe: marine/schwarz, auch in anderen Farben erhältlich.



AB **51,20€**

Katalog-Nr.	Größe	Pulco		Torreon	
		Katalog-Nr.	€/Stück	Katalog-Nr.	€/Stück
3226	S 5672	44,80 5700	51,20
3226	M 5671	44,80 5699	51,20
3226	L 5670	44,80 5698	51,20
3226	XL 5673	44,80 5701	51,20
3226	XXL 5675	48,40 5703	55,30
3226	XXXL 5676	51,95 5704	59,40

(510)

Regenjacke Tornhill

Material: SIOPOR® Extra: 100 % Polyester Gewebe (Baumwollgriff) laminiert mit 100 % PU Film; ± 205 g/m²

Außen:

- | Hochstehender Kragen
- | 2 eingesetzte Brusttaschen mit Reißverschluss
- | 2 eingesetzte Taschen mit Reißverschluss
- | 1 Oberarmtasche
- | 1 Napoleontasche
- | Vorgeformte Ärmel
- | Unterarmmentlüftung

Innen:

- | Festes Futter
- | 1 Innentasche

Farbe: marine/schwarz, auch in anderen Farben erhältlich.

AB **123,20€**



Katalog-Nr.	Farbe	Größe	€/Stück
3226 5602	marine/schwarz	S	123,20
3226 5601	marine/schwarz	M	123,20
3226 5600	marine/schwarz	L	123,20
3226 5603	marine/schwarz	XL	123,20
3226 5605	marine/schwarz	XXL	133,05
3226 5606	marine/schwarz	XXXL	142,90

(510)



Poloshirt

Material: 100 % Baumwolle, 220 g/m²
 | Knopfleiste mit 3 Hornknöpfen
 | Piqué
 | Auch in den Größen S, 4XL und 5XL erhältlich

|12,99€



schwarz

KingSize.



feuerrot



royal



navy

Katalog-Nr.	Größe	schwarz		feuerrot		royal		navy	
		Katalog-Nr.	€/Stück	Katalog-Nr.	€/Stück	Katalog-Nr.	€/Stück	Katalog-Nr.	€/Stück
3237	M/50-52 0461	12,99 0421	12,99 0451	12,99 0441	12,99
3237	L/54-56 0462	12,99 0422	12,99 0452	12,99 0442	12,99
3237	XL/58-60 0463	12,99 0423	12,99 0453	12,99 0443	12,99
3237	XXL/62-64 0464	12,99 0424	12,99 0454	12,99 0444	12,99
3237	XXXL/66-68 0465	12,99 0425	12,99 0455	12,99 0445	12,99

(983)



Premium-T-Shirt

Material: 100 % Baumwolle, 180 g/m²
| Single-Jersey

AB
5,49€



weiß

KingSize.

promodoro



schwarz



lichtgrau



royal



navy



khaki



türkis

Katalog-Nr.	Größe	weiß		schwarz		lichtgrau		royal		navy		khaki		türkis	
		Kat.-Nr.	€/St.	Kat.-Nr.	€/St.	Kat.-Nr.	€/St.	Kat.-Nr.	€/St.	Kat.-Nr.	€/St.	Kat.-Nr.	€/St.	Kat.-Nr.	€/St.
3237	M/50-52 0641	5,49 0631	5,99 0601	5,99 0621	5,99 0611	5,99 0591	5,99	3223 0934	5,99
3237	L/54-56 0642	5,49 0632	5,99 0602	5,99 0622	5,99 0612	5,99 0592	5,99	3223 0935	5,99
3237	XL/58-60 0643	5,49 0633	5,99 0603	5,99 0623	5,99 0613	5,99 0593	5,99	3223 0936	5,99
3237	XXL/62-64 0644	5,99 0634	6,99 0604	6,99 0624	6,99 0614	6,99 0594	6,99	3223 0937	6,99
3237	XXXL/66-68 0645	6,49 0635	7,49 0605	7,49 0625	7,49 0615	7,49 0595	7,49	3223 0938	7,49

(983)

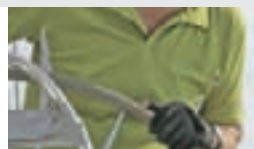



Sweatshirts

Material: 80 % Baumwolle, 20 % Polyester,
280 g/m² (Farbe Sportgrau: 85 % Baumwolle,
15 % Viskose)
|Elasthanbündchen an Arm und Saum
| Molton brushed

AB
14,99€

weiß



schwarz



sportgrau



feuerrot



royal



navy



forest

	weiß		schwarz		sportgrau		feuerrot		royal		navy		forest		
Kat.-Nr.	Größe	Kat.-Nr.	€/Stück	Kat.-Nr.	€/Stück	Kat.-Nr.	€/Stück	Kat.-Nr.	€/Stück	Kat.-Nr.	€/Stück	Kat.-Nr.	€/Stück	Kat.-Nr.	€/Stück
3237	M 0571	14,99 0551	15,99 0561	15,99 0511	15,99 0541	15,99 0531	15,99 0521	15,99
3237	L 0572	14,99 0552	15,99 0562	15,99 0512	15,99 0542	15,99 0532	15,99 0522	15,99
3237	XL 0573	14,99 0553	15,99 0563	15,99 0513	15,99 0543	15,99 0533	15,99 0523	15,99
3237	XXL 0574	16,99 0554	17,99 0564	17,99 0514	17,99 0544	17,99 0534	17,99 0524	17,99
3237	XXXL 0575	17,99 0555	18,99 0565	18,99 0515	18,99 0545	18,99 0535	18,99 0525	18,99

(983)



Jeans-Hose 324

- | Modischer Schnitt
- | 5 Pocket-Form
- | 14 ½ Unzen
- | Stone washed
- | Mit seitlicher, doppelter Zollstocktasche

AB
39,55€



Bundhose 324

Jeans-Latzhose 430

- | Modischer Schnitt
- | 14 ½ Unzen
- | Stone washed
- | 3 Latztaschen, davon eine mit Reißverschluss
- | Jeansträger mit verstellbarer Metallschnalle
- | Verstellbare Bundweite
- | 2 Seitentaschen
- | Seitliche Zollstocktasche

AB
47,05€



Latzhose 430

Stretch-Jeans 8350

- Auch als Damenmodell erhältlich.
- Obermaterial: 63 % Baumwolle, 35 % Polyester, 2 % Elasthan-Stretch
- | 5-Pocket-Form

AB
55,95€



anthrazit

Katalog-Nr.	Größe	Bundhose, blau Katalog-Nr. €/Stück	Latzhose, blau Katalog-Nr. €/Stück	Stretch-Jeans, marine Katalog-Nr. €/Stück
3237	46 0309 39,55 0339 47,05 0336 55,95
3237	48 0310 39,55 0340 47,05 0360 55,95
3237	50 0311 39,55 0341 47,05 0361 55,95
3237	52 0312 39,55 0342 47,05 0362 55,95
3237	54 0313 39,55 0343 47,05 0363 55,95
3237	56 0314 43,50 0344 51,75 0364 61,55
3237	58 0315 43,50 0345 51,75 0365 61,55
3237	60 0308 45,50 0338 54,10 0337 64,35

(461)

Jeans-Weste 113

- | Topmodische Jeans-Weste
- | 14 ½ Unzen
- | Stone washed
- | 2 Brusttaschen
- | 2 Seitentaschen
- | Mit Bundweitenverstellung

AB
40,45€



Katalog-Nr.	Farbe	Größe	€/Stück
3237 0300	blau	44/46	40,45
3237 0301	blau	48/50	40,45
3237 0302	blau	52/54	40,45
3237 0303	blau	56/58	44,45
3237 0304	blau	60/62	46,50

(461)

Jeans-Short 105

- | Modischer Schnitt
- | 14 ½ Unzen
- | Stone washed
- | 2 Seitentaschen
- | 1 Zollstocktasche mit Reißverschluss

AB
26,35€



Katalog-Nr.	Farbe	Größe	€/Stück
3237 0329	blau	46	26,35
3237 0330	blau	48	26,35
3237 0331	blau	50	26,35
3237 0332	blau	52	26,35
3237 0333	blau	54	26,35
3237 0334	blau	56	28,99
3237 0335	blau	58	28,99
3237 0328	blau	60	30,30

(461)



Unterwäsche

- |Weich und bequem
- |Schnelltrocknend
- |Speichert die Wärme optimal und reguliert die Körpertemperatur
- |Flache Nähte, die für besseren Tragekomfort sorgen

Funktionsshirt, Kurzarm

- Material:** 100 % Polyester
- |Kurzarm
- |Rundhalsausschnitt

|10,99€

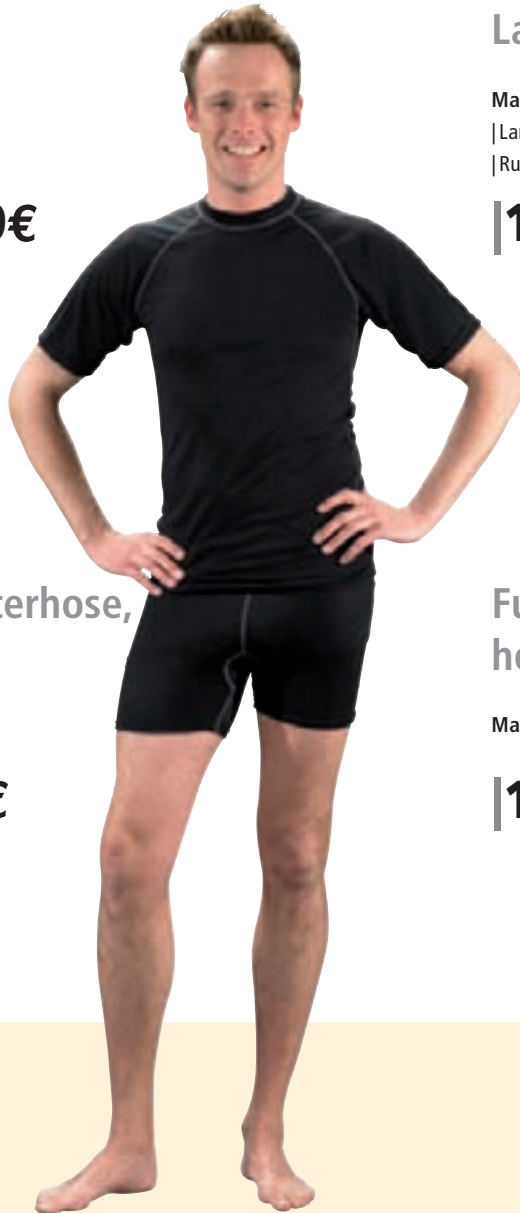

Funktionsshirt, Langarm

- Material:** 100 % Polyester
- |Langarm
- |Rundhalsausschnitt

|11,99€



Funktionsunterhose, kurz

- Material:** 100 % Polyester

|8,49€



Funktionsunterhose, lang

- Material:** 100 % Polyester

|11,99€



Katalog-Nr.	Farbe	Größe	Funktionsshirt, 1/2 Arm		Funktionsshirt, 1/1 Arm		Funktionsunterhose, kurz		Funktionsunterhose, lang	
			Katalog-Nr.	€/Stück	Katalog-Nr.	€/Stück	Katalog-Nr.	€/Stück	Katalog-Nr.	€/Stück
3248	schwarz	S 1130	10,99 1120	11,99 1110	8,49 1140	11,99
3248	schwarz	M 1131	10,99 1121	11,99 1111	8,49 1141	11,99
3248	schwarz	L 1132	10,99 1122	11,99 1112	8,49 1142	11,99
3248	schwarz	XL 1133	10,99 1123	11,99 1113	8,49 1143	11,99
3248	schwarz	XXL 1134	10,99 1124	11,99 1114	8,49 1144	11,99

(984)



Kurzarmhemd „Kastrup“ 75015

- | 100 % Polypropylen, 130 g/m²
- | Lifa® Stay Dry Technology™
- | Verlängerte Rückenpartie
- | Keine Schulternähte
- | Gerippter Hals
- Lieferbare Farben:**
590 marineblau, 990 schwarz

Auch in anderen Größen erhältlich.

22,00€

75015



Langarmhemd „Kastrup“ 75016

- | 100 % Polypropylen, 130 g/m²
- | Lifa® Stay Dry Technology™
- | Verlängerte Rückenpartie
- | Keine Schulternähte
- | Gerippter Hals
- Lieferbare Farben:**
590 marineblau, 990 schwarz

Auch in anderen Größen erhältlich.

28,00€

75016



Hose „Kastrup“ 75415

- | 100 % Polypropylen, 130 g/m²
- | Lifa® Stay Dry Technology™
- | Hose ohne Eingriff
- | Gerippter Saum
- | Elastisch in der Taille
- Lieferbare Farben:**
590 marineblau,
990 schwarz

Auch in anderen Größen erhältlich.

22,00€

75415

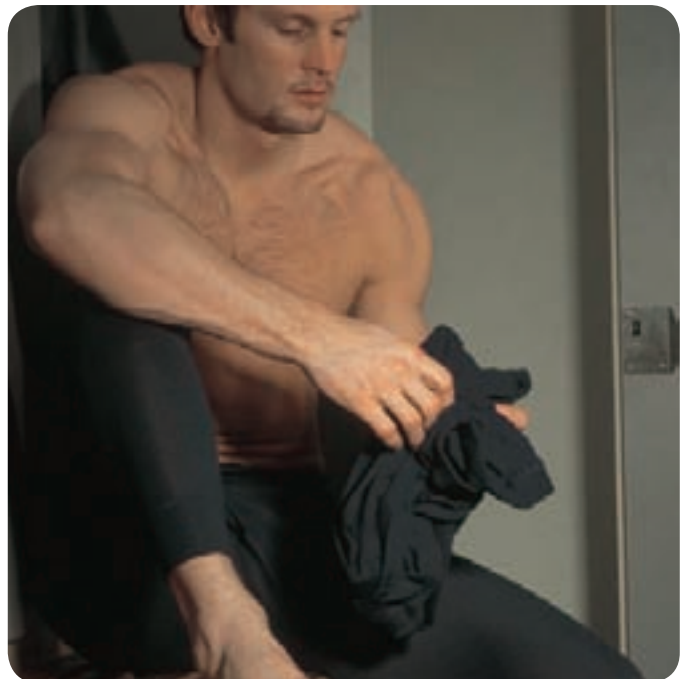

Katalog-Nr.	Größe	75015		75016		75415	
		Katalog-Nr.	€/Stück	Katalog-Nr.	€/Stück	Katalog-Nr.	€/Stück
3248	S 0000	22,00 0010	28,00 0020	22,00
3248	M 0001	22,00 0011	28,00 0021	22,00
3248	L 0002	22,00 0012	28,00 0022	22,00
3248	XL 0003	22,00 0013	28,00 0023	22,00
3248	XXL 0004	22,00 0014	28,00 0024	22,00

(491)

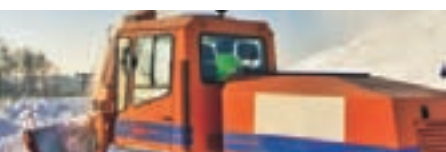

Langarmhemd „Roskilde“ 75026

| 55 % Merinowolle,
45 % Polypropylen, 230 g/m²
| Lifa® Stay Dry Technology™
| Verlängerte Rückenpartie
Lieferbare Farben:
590 marineblau, 990 schwarz

Auch in anderen Größen erhältlich.

75026

|44,00€



Rolli „Roskilde“ 75027

| 55 % Merinowolle, 45 % Polypropylen, 230 g/m²
| Mit Reißverschluss
| Lifa® Stay Dry Technology™
| Verlängerte Rückenpartie
Lieferbare Farben: 590 marineblau, 990 schwarz

75027

Auch in anderen Größen erhältlich.

|49,00€



Hose „Roskilde“ 75425

| 55 % Merinowolle, 45 % Polypropylen, 230 g/m²
| Lifa® Stay Dry Technology™
| Hose ohne Eingriff
| Gerippter Saum
Lieferbare Farben:
590 marineblau, 990 schwarz

Auch in anderen Größen erhältlich.

|45,00€

75425



Unterziehaube „Roskilde“ 75726

| 55 % Merinowolle, 45 % Polypropylen,
230 g/m²
| Lifa® Stay Dry
Technology™
Lieferbare Farben:
590 marineblau,
990 schwarz



|20,00€

Katalog-Nr.	Farbe	€/Stück
3248 0038	schwarz	20,00

(493)

Katalog-Nr.	Größe	75026		75027		75425	
		Katalog-Nr.	€/Stück	Katalog-Nr.	€/Stück	Katalog-Nr.	€/Stück
3248	S 0040	44,00 0050	49,00 0030	45,00
3248	M 0041	44,00 0051	49,00 0031	45,00
3248	L 0042	44,00 0052	49,00 0032	45,00
3248	XL 0043	44,00 0053	49,00 0033	45,00
3248	XXL 0044	44,00 0054	49,00 0034	45,00

(493)



Arbeitsschürze

Material: 100 % Baumwolle,
ca. 240 g/m²
| Körper
| Mit Brusttasche
| Größe: ca. 80 x 100 cm



7,99€

Katalog-Nr.	Farbe	€/Stück
3236 1005	blau	7,99

(979)

Arbeitsschürze

Material: 100 % Baumwolle,
ca. 240 g/m²
| Körper
| Mit Brusttasche
| Größe: ca. 80 x 100 cm



7,99€

Katalog-Nr.	Farbe	€/Stück
3236 1000	grün	7,99

(979)

Segeltuchschürze

Material: 100 % Baumwolle
| Mit Kordel in Öse
| Bauchverstärkung aus Segeltuch
| Größe: ca. 80 x 100 cm



3,79€

Katalog-Nr.	Farbe	€/Stück
3236 1015	rot/braun	3,79

(979)

Säureschutzschürze Gunova

Schwarz, 80 x 100 cm, 0,5 mm stark,
unempfindliches, widerstandsfähiges
Polyestergewirke, hohe Einreiß- und
Weiterreißfestigkeit, sehr flexibel und
leicht, eingeschweißte Plastikösen,
Nacken- und Seitenbänder aus
Polyester-Körperband.



13,99€

Katalog-Nr.	€/Stück
3236 2046	13,99

(979)

Schweißerschürze, Spaltleder

| 80 x 100 cm
| Schwere Ausführung
| Mit Kernlederberiemung



17,99€

Katalog-Nr.	€/Stück
3227 0005	17,99

(979)

GUTTASYN®-Schürzen

Eigenschaften: Die GUTTASYN®-Arbeitsschutz-Schürzen sind bequem zu tragen, haltbar und pflegeleicht. Sie sind baumustergeprüft gemäß Richtlinien 89/686/EWG und EN 467/EN 340. Sie bieten Schutz gegen Chemikalien, Nässe und Verschmutzung und zeichnen sich durch hohe Reißfestigkeit aus.

PVC-Schürze ohne Gewebe geeignet in chemischen Betrieben, in der Nahrungsmittelverarbeitung, in Reinigungsbetrieben usw.
PVC-Schürze mit PE-Gewebe einsetzbar bei stärkerer mechanischer Beanspruchung, z.B. in Brauereien, Schleifereien usw.
 Die **TPU-Schürze** ohne Gewebe weist Dichtheit gegenüber Lösemitteln, Ölen, Urin und Staub auf. Sie ist deshalb besonders geeignet für den Einsatz in der Lebensmittelindustrie, Molke-

reien, Küchen, Krankenhäusern, Medizintechnik, Arzneimittelherstellung, Apotheken, Schlachtbetrieben, Kühlhäusern usw.

Sonderanfertigungen und andere Ausführungen auf Anfrage.

Lieferbar sind auch Fettschürzen sowie PVC-Schürzen (0,3 mm) in den Farben grün, blau und transparent.



GUTTASYN® PVC-Schürze

- | Mit eingeschweißten PVC-Ösen
- | Nacken- und Seitenbänder aus Textil mit offener Kante
- | Waschbar bis 60 °C

AB **9,75€**

Katalog-Nr.	Stärke mm	Farbe	Größe cm	€/Stück
3236 0030	0,3	weiß	80 x 100	9,75
3236 0031	0,3	weiß	90 x 120	10,60
3236 0060	0,5	weiß	80 x 100	14,25
3236 0061	0,5	weiß	100 x 120	16,90

(620)

GUTTASYN® PVC-Schürze

- | Mit eingeschweißten PVC-Ösen
- | Nacken- und Seitenbänder aus Textil mit offener Kante
- | Waschbar bis 60 °C

AB **9,75€**

Katalog-Nr.	Stärke mm	Farbe	Größe cm	€/Stück
3236 0040	0,3	schwarz	80 x 100	9,75
3236 0041	0,3	schwarz	90 x 120	10,60
3236 0050	0,5	schwarz	80 x 100	14,00
3236 0051	0,5	schwarz	100 x 120	16,50

(620)



GUTTASYN® TPU-Schürze

- | Ohne Gewebe
- | Mit eingeschweißten TPU-Ösen
- | Verstellbare Nacken- und Seitenbänder aus PVC
- | Mit Schnallen aus TPU
- | Sterilisierbar bis 120 °C
- | Die Schürzen sind einzeln verpackt

|21,65€



TIPP

AUCH IN FARBE BLAU ERHÄLTlich!

Katalog-Nr.	Stärke mm	Farbe	Größe cm	€/Stück
3236 0062	0,3	weiß	90 x 120	21,65

(620)



Gesundheitliche Risiken vermeiden – das gilt vor allem auch für den Rücken:

Rückenstützgurte von OccuMed International

Das aktuellste Thema im Bereich Arbeitsschutz ist heutzutage der Rücken. **Rückenbeschwerden** sind die Hauptursache für Arbeitsausfälle in Deutschland. Betriebsärzte, Sicherheitsfachkräfte und Berufsgenossenschaften arbeiten an der misslichen Lage. Ergonomie am Arbeitsplatz, Umsetzen von richtigen Bewegungsabläufen und Auftrainieren der eigenen Muskulatur sind der richtige Weg. Nur ist die Realisierung dieser Idealforderung eine nicht von heute auf morgen durchsetzbare Maßnahme. Und hier können **OccuMed-Rückenstützgurte** massiv **helfen**. Durch konsequentes und sinnvolles Tragen können Arbeitsausfälle – hervorgerufen durch Rückenbeschwerden – drastisch reduziert werden. OccuMed-Rückenstützgurte stabilisieren den LWS-Bereich der Wirbelsäule, halten diese in korrekter Position und erinnern den Träger, richtige Hebetekniken anzuwenden.

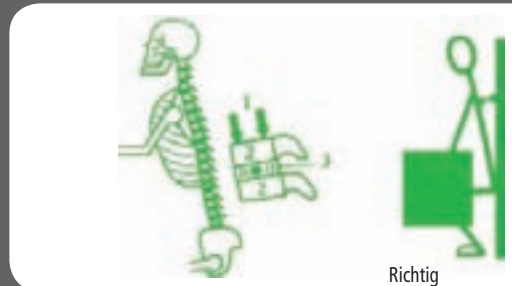
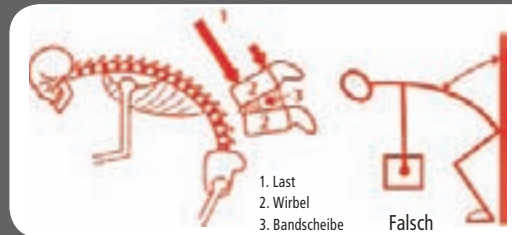

Rückenstützgurt 721

- | Flexibler Rückenstützgurt mit **angenehmen** Hosenträgern
- | Maximale Atmungsaktivität durch größtmögliche Luftdurchlässigkeit (auch der elastischen Seitenbänder)
- | Maximale Stützung der LWS-Region durch **vier** in den Gurt eingearbeitete, flexible Edelstahlfedern (kein Plastik!)
- | Bestmögliche Rutschhemmung durch Naturlatexbeschichtung
- | Halt- und dehnbares Nylongewebe, atmungsaktive, elastische Seitenbänder mit SPANDEX-Klettverschluss aus Premium-Velcro
- | **Auch in weiß lieferbar**



721

AB
37,10€

Rückenstützgurt 2010

- | Flexibler Rückenstützgurt **ohne** Hosenträger
- | Anatomisches Design für bessere Passform
- | Maximale Atmungsaktivität durch größtmögliche Luftdurchlässigkeit (auch der elastischen Seitenbänder)
- | Maximale Stützung der LWS-Region durch **sechs** fächerförmig in den Gurt eingearbeitete, flexible Edelstahlfedern
- | Bestmögliche Rutschhemmung durch Naturlatexbeschichtung, halt- und dehnbares Nylongewebe
- | Atmungsaktive, elastische Seitenbänder mit SPANDEX-Klettverschluss aus Premium-Velcro
- | Verstärkte Verschlusspartie zur Vermeidung von Verdrehen und Verwerfen
- | **Auch in weiß lieferbar**



2010

AB
44,35€

Rückenstützgurt 720

| Ausführung wie 721, jedoch **ohne** Hosenträger

AB
34,70€

Rückenstützgurt 2001

| Ausführung wie 2010, jedoch **mit** Hosenträger

AB
45,95€

Katalog-Nr.	Farbe	Größe	721		720		2010		2001	
			Katalog-Nr.	€/Stück	Katalog-Nr.	€/Stück	Katalog-Nr.	€/Stück	Katalog-Nr.	€/Stück
3236	schwarz	S 2000	37,10 2010	34,70 2040	44,35 2050	45,95
3236	schwarz	M 2001	37,10 2011	34,70 2041	44,35 2051	45,95
3236	schwarz	L 2002	37,10 2012	34,70 2042	44,35 2052	45,95
3236	schwarz	XL 2003	37,10 2013	34,70 2043	44,35 2053	45,95
3236	schwarz	XXL 2004	40,80 2014	38,15 2044	48,80 2054	50,55

(610)



UNTERWEGS. BEI WIND UND WETTER.



ESD-SCHUHE
ab Seite 181



SICHERHEITSSCHUHE
ab Seite 181



PUMA-SICHERHEITSSCHUHE
ab Seite 182



ESD-SCHUHE WEISS
ab Seite 184



BERUFSSCHUHE WEISS
ab Seite 186



HACCP-SCHUHE
ab Seite 188



BERUFSSCHUHE
ab Seite 189



SOCKEN
Seite 190



SICHERHEITSTIEFEL
ab Seite 191



WINTERSTIEFEL
ab Seite 192



WATHOSEN
ab Seite 192



SOCKEN
Seite 193

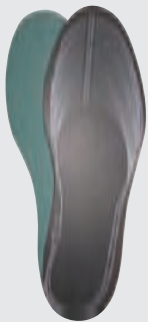

EINLEGESOHLN
ab Seite 193



EINZIEH SOCKEN
ab Seite 193

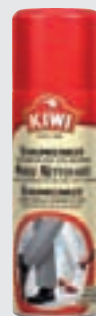

SCHUHZUBEHÖR
ab Seite 194



SCHUHZUBEHÖR
ab Seite 194



Sicherheitsschuh nach DIN EN ISO 20345

Die Europäischen Normen (EN) für Schuhe im gewerblichen Gebrauch: Die DIN EN ISO 20344 regelt die Anforderungen und Prüfverfahren für Sicherheits-, Schutz- und Berufsschuhe für den gewerblichen Gebrauch.

Basisanforderungen siehe jeweilige DIN EN ISO
 DIN EN ISO 20345 – Testenergie Zehenkappe 200 Joules
 DIN EN ISO 20346 – Testenergie Zehenkappe 100 Joules
 DIN EN ISO 20347 – ohne Zehenkappe

Grundanforderungen sind u.a.:

- | Höhe des Schuhoberteils
- | Fersenbereich bei Stiefeln
- | Mindestlänge, Druck- und Stoßeinwirkungswiderstand der Zehenkappe
- | Wasserdampfdurchlässigkeit und Wasserdampfszahl des Oberleders
- | Laufsohlendichte und Abriebwiderstand der Laufsohle usw.



Kurzzzeichen für Schuhwerk			Verwendungsbereiche
DIN EN ISO 20345	DIN EN ISO 20346	DIN EN ISO 20347	
S1	P1	01	Bereiche, in denen die Einwirkung von Feuchtigkeit nicht zu erwarten ist.
S2	P2	02	Bereiche, in denen zusätzlich die Entwicklung von Nässe zu erwarten ist.
S3	P3	03	Bereiche wie S2/P2/02, in denen zusätzlich die Gefahr des Eintretens spitzer und scharfer Gegenstände besteht (insbesondere in der Bauwirtschaft sowie in der Steine- und Erden-Industrie).
S4	P4	04	Bereiche, in denen die erhöhte Einwirkung von Flüssigkeiten, Nässe und Schmutz gegeben ist.
S5	P5	05	Bereiche wie S4, in denen zusätzlich die Gefahr des Eintretens spitzer und scharfer Gegenstände besteht.

Zu S1: Das heißt jedoch nicht, dass Sie z.B. einen Sicherheitsschuh aus Leder nach S1 DIN EN ISO 20345 bei entsprechender Pflege nicht auch in „Regen und Feuchtigkeit“ tragen können.

Zu S2 und S3: Sie sollten jedoch auch einen Sicherheitsschuh aus Leder mit Stahlkappe nach S2 bzw. S3 DIN EN ISO 20345 trotz guter Pflege nicht ständiger Nässe aussetzen.



Wenn mit Fußverletzungen durch Stoßen, Einklemmen, herabfallende oder herunterrollende Gegenstände, durch Hineintreten in spitze oder scharfe Gegenstände oder durch heiße Stoffe, heiße oder ätzende Flüssigkeiten zu rechnen ist, sind Sicherheitsschuhe vom Unternehmer zur Verfügung zu stellen und von den Beschäftigten zu benutzen.

Sicherheitssandale 641830, S1P

Sicherheitssandale aus genarbtm Rindleder, weitenregulierbarer Klettverschluss, angenehm gepolstert. Atmungsaktives 3D-Funktionsfutter, anatomisch geformtes EVA-Fußbett, profilierte, rutschfeste DUO-PU-Sohle.

Stahlkappe und Stahlzwischensohle
Weite: 11



29,95€

Bau-Sicherheitsschuh, S3, ÜK

Ausführung wie Sicherheitsschuh S3, jedoch hoch und mit angespritzter PU-Überkappe



23,95€

Bau-Sicherheitshalbschuh, S3

Nach DIN EN ISO 20345, S3, Schaft aus geprägtem, vollnarbigem Leder, gepolsteter, ergonomisch geformter Schafttrand, gepolsterte Lederlasche, durchgehende Decksohle, 2-Schichten-PU-Laufsohle.

Sicherheit: Stahlkappe und korrosionsfreie Stahlzwischensohle.
Weite: 10.



22,95€

Winterschnürstiefel, S3

|Nach CE EN 20345, S3
|Schaft aus geprägtem, vollnarbigem Leder
|Gepolsterter Schafttrand sowie gepolsterte Staublasche
|Webpelzfutter
|Webpelzbedeckte Decksohle
|2-Schichten-PU-Laufsohle
|**Stahlkappe und korrosionsfreie Stahlzwischensohle**
|Weite: 10



40,95€

Winterstiefel, S3, mit Reißverschluss

Ausführung wie Winterschnürstiefel, jedoch mit verdecktem Reißverschluß



45,95€

Katalog-Nr.	Größe	Sicherheitssandale Katalog-Nr.	Bau-Sicherheitsschuh, ÜK Katalog-Nr.	Bau-Sicherheits-halbschuh Katalog-Nr.	Winterschnürstiefel Katalog-Nr.	Winterstiefel Katalog-Nr.
3251	38	X 3346* 3320* 3372* 3385*
3251	39 2380* 3347* 3321* 3373* 3386*
3251	40 2381* 3348* 3322* 3374* 3387*
3251	41 2382* 3349* 3323* 3375* 3388*
3251	42 2383* 3350* 3324* 3376* 3389*
3251	43 2384* 3351* 3325* 3377* 3390*
3251	44 2385* 3352* 3326* 3378* 3391*
3251	45 2386* 3353* 3327* 3379* 3392*
3251	46 2387* 3354* 3328* 3380* 3393*
3251	47 2388* 3355* 3329* 3381* 3394*
3251	48	X 3356* 3330* 3382* 3395*

(985)



Halbschuh 640740, S1P

- | Nach EN ISO 20345 S1P
- | Veloursleder mit Textileinsätzen
- | Textilschnürung und Kunststoffhaken
- | Atmungsaktives BreathActive-Funktionsfutter
- | Anatomisch geformte und schnell trocknende AIRdry-Einlegesohle
- | Reflektorstreifen und Anziehschlaufe
- | Hervorragend dämpfende und trittsichere 3-Komponenten-TPU-Laufsohle mit PUMA CELL Element
- | Textiler Durchtrittschutz
- | Antistatische und ölresistente Sohle
- | **Kunststoffkappe, metallfrei**
- | **Weite: 11**
- | **Farbe: schwarz/grau**



|79,95€

Schnürstiefel 630240, S1P

- | Ausführung wie Artikel 640740, jedoch Form B
- | **Farbe: schwarz/grau**



|79,95€

Sicherheitshalbschuh 640990, ESD, S1P



- | Optimale Dämpfung und Komfort
- | Schutz durch Kunststoffkappe und flexiblem **ESD Durchtrittschutz**, metallfrei
- | Obermaterial aus hochwertigem, glattem Veloursleder mit Textileinsätzen
- | Atmungsaktives BreathActive-Funktionsfutter
- | Atmungsaktives, formstabiles und schnell trocknendes evercushion® pro Fußbett für ein angenehmes Fußklima
- | Zwischensohle aus besonders geschäumten PU für maximale Schockabsorbierung
- | PU-Sohle technics line REBOUND 2.0 mit idCELL Shockabsorber und definierten Flexkerben
- | **Weite: 11**



|79,95€

Sandale 640690, ESD, S1



- | Nach EN ISO 20345
- | Obermaterial aus hochwertigem Nubukleder
- | Weich gepolsterter Schaftrand
- | Anatomisch geformtes PUMA comfort-Fußbett
- | Atmungsaktives, schnelltrocknendes BreathActive-Funktionsfutter
- | Textiler Durchtrittschutz
- | PU-Sohle mit PUMA advanced CELL
- | **Stahlkappe, ESD**
- | **Weite: 10**



|79,95€

Katalog-Nr.	Größe	640740 Katalog-Nr.	630240 Katalog-Nr.	640990 Katalog-Nr.	640690 Katalog-Nr.
3251	39 2280* 2260* 2130*	X
3251	40 2281* 2261* 2131* 4832*
3251	41 2282* 2262* 2132* 4833*
3251	42 2283* 2263* 2133* 4834*
3251	43 2284* 2264* 2134* 4835*
3251	44 2285* 2265* 2135* 4836*
3251	45 2286* 2266* 2136* 4837*
3251	46 2287* 2267* 2137* 4838*
3251	47 2288* 2268* 2138* 4839*

(985)





Halbschuh 642630, S1P, HRO

- | Nach EN ISO 20345
- | Obermaterial aus hochwertigem Veloursleder
- | Weiche Schaftpolsterung
- | Atmungsaktives, schnelltrocknendes BreathActive-Funktionsfutter
- | Anatomisch geformtes, ganzflächiges PUMA evercushion®Gel-Fußbett mit Gelenkstütze und hydrophobem, antibakteriellem Textilbezug
- | Ein Gelpad im Fersenbereich hilft Verletzungen und Muskelermüdungen vorzubeugen
- | PUMA motorsport-Sohle mit strapazierfähiger Gummilaufsohle (ölbeständig und hitzeresistent bis 300 °C), leichter PU-Zwischensohle und schockabsorbierendem PUMA iCELL
- | Kunststoffkappe, metallfrei, flexibler L-protection® Durchtrittschutz
- | Weite: 11
- | Farbe: schwarz/rot



74,95€

Sicherheitsschuh 642670, S1P, SRC, HRO

- | Obermaterial aus hochwertigem Veloursleder
- | Atmungsaktives BreathActive-Funktionsfutter
- | PUMA evercushion® GEL moto-Fußbett mit Gelenkstütze und antibakteriellem Textilbezug
- | Gelpad im Fersenbereich hilft Verletzungen und Muskelermüdungen vorzubeugen
- | bis zu 300 °C hitzebeständige PUMA motorsport-Sohle mit iCELL Schockabsorber
- | Kunststoffkappe und flexibler L-protection® Durchtrittschutz
- | Weite: 11
- | Farbe: sand



74,95€

Sicherheitsschuh 642680, S1P, SRC, HRO

- | Ausführung wie Artikel 642670
- | Farbe: grau



74,95€

Halbschuh 640520, S3

- | Nach EN ISO 20345
- | Mit L-protection® Durchtrittschutz
- | Obermaterial aus weichem, glatten Vollrindleder, TEFLON® fabric Protector
- | Seitliche Reflektoren für zusätzliche Sicherheit
- | Anatomisch geformte PUMA evercushion® Einlegesohle aus Polyurethan für permanent gleichbleibende Dämpfung
- | Geschlossene Staublasche und Schafttrand sind weich gepolstert
- | BreathActive-Funktionsfutter und Blattfutter aus Leder für ein angenehmes Fußklima
- | 3-Komponenten-TPU-Laufsohle mit PUMA technics Cell für ermüdungsfreies Laufen
- | Weite: 11
- | Farbe: schwarz/silber



82,90€

Schnürstiefel 630100, S3

- | Ausführung wie Artikel 640520, jedoch Form B
- | Farbe: Schwarz/Silber



89,90€

Katalog-Nr.	Größe	642630 Katalog-Nr.	642670 Katalog-Nr.	642680 Katalog-Nr.	640520 Katalog-Nr.	630100 Katalog-Nr.
3251	39 4821* 4841* 4851* 4801* 2360*
3251	40 4822* 4842* 4852* 4802* 2361*
3251	41 4823* 4843* 4853* 4803* 2362*
3251	42 4824* 4844* 4854* 4804* 2363*
3251	43 4825* 4845* 4855* 4805* 2364*
3251	44 4826* 4846* 4856* 4806* 2365*
3251	45 4827* 4847* 4857* 4807* 2366*
3251	46 4828* 4848* 4858* 4808* 2367*
3251	47 4829* 4849* 4859* 4809* 2368*

(985)

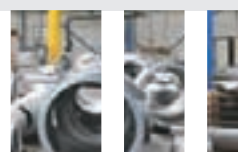



Clog 38600/38602, weiß



- | Größe: 35–51
- | CE, EN ISO 20347:2007
- | OB, A, E, FO, SRC
- | Glattleder
- | Feststehender Fersenriemen
- | Innenfutter und Deckfleck Microfaser
- | Ristbereich gepolstert mit Gummizug
- | Abriebfeste, rutschhemmende PU-Kompaktaufsohle
- | Dämpfungsaktive PU-Zwischensohle
- | ESD-gerecht nach DIN EN 61340



65,20€
75,60€

Clog 38200/38202, weiß



- | Größe: 35–51
- | CE, EN ISO 20347:2007
- | OB A, E, FO, SRC
- | Glattleder
- | Verstellbarer und klappbarer Fersenriemen
- | Innenfutter und Deckfleck Microfaser
- | Abriebfeste, rutschhemmende PU-Laufsohle
- | Dämpfungsaktive PU-Zwischensohle
- | Antistatisch bzw. ESD-gerecht nach DIN EN 61340



55,60€
71,80€

Clog 5200, weiß



- | Größe: 36–47
- | CE, EN ISO 20347:2007
- | OB, A, SRA, SRC
- | Glattleder
- | Verstellbarer und klappbarer Fersenriemen
- | Lederdeckfleck
- | ESD-gerecht nach DIN EN 61340

TIPP
AUCH IN ANDEREN FARBEN
ERHÄLTlich!



51,80€

Clog 5300, weiß



- | Größe: 36–47
- | CE, EN ISO 20347:2007
- | OB, A, SRA, SRC
- | Glattleder, perforiert
- | Verstellbarer und klappbarer Fersenriemen
- | Lederdeckfleck
- | ESD-gerecht nach DIN EN 61340

TIPP
AUCH IN ANDEREN FARBEN
ERHÄLTlich!



53,80€

Halbschuh 31158, weiß



- | Größe: 35–48
- | EN ISO 20347:2007
- | O1, SRA
- | Auswechselbare acc-Einlegesohle (3555)
- | Glattleder
- | Schnürung
- | Air-Mesh Textileinsätze
- | Rutschhemmende PU-Laufsohle
- | ESD-gerecht nach DIN EN 61340

TIPP
AUCH MIT STAHLKAPPE
ERHÄLTlich!



76,00€

Katalog-Nr.	Größe	38600 Katalog-Nr.	38602 Katalog-Nr.	38200 Katalog-Nr.	38202 Katalog-Nr.	5200 Katalog-Nr.	5300 Katalog-Nr.	31158 Katalog-Nr.
3261	35 1110	X 2030	X	X	X 1540
3261	36 1111	X 2031	X 1189 1219 1541
3261	37 1112	X 2032	X 1190 1220 1542
3261	38 1113	X 2033	X 1191 1221 1543
3261	39 1114	X 2034	X 1192 1222 1544
3261	40 1115	X 2035	X 1193 1223 1545
3261	41 1116	X 2036	X 1194 1224 1546
3261	42 1117	X 2037	X 1195 1225 1547
3261	43 1118	X 2038	X 1196 1226 1548
3261	44 1119	X 2039	X 1197 1227 1549
3261	45 1120	X 2040	X 1198 1228 1550
3261	46 1121	X 2041	X 1199 1229 1551
3261	47 1122	X 2042	X 1200 1230 1552
3261	48	X 1123	X 2043	X	X 1553
3261	49	X 1124	X 2044	X	X	X
3261	50	X 1125	X 2045	X	X	X
3261	51	X 1126	X 2046	X	X	X

(790)



Sandale 32615, schwarz

| Größe: 36–50
| CE, EN ISO 20345:2007
| S1, SRC

AB
83,60€

- | Auswechselbare acc Wave-Einlegesohle (Art. Nr. 3580)
- | Microfaser
- | Innenfutter mit Silberfäden
- | 2 verstellbare Klettverschlüsse im Ristbereich
- | Waschbar bis 30° C
- | Stahlkappe (200 J nach DIN EN 12568)
- | Geeignet für hygienisch anspruchsvolle Bereiche
- | Reflektorstreifen
- | Rutschhemmende PU/PU-Sohle
- | Antistatisch bzw. ESD-gerecht nach DIN EN 61340



Sandale 32189, schwarz

| Größe: 36–50
| CE, EN ISO 20345:2007
| S1, SRC

- | Auswechselbare acc Wave-Einlegesohle (Art. Nr. 3580)
- | Velour, Textil
- | Klettverschluss, verstellbar
- | Stahlkappe (200 J nach DIN EN 12568)
- | Reflektorstreifen
- | Rutschhemmende PU/PU-Laufsohle
- | ESD-gerecht nach DIN EN 61340

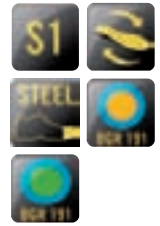

AB
77,00€

Halbschuh 32145, schwarz

| Größe: 36–50
| EN ISO 20345:2007
| S1, SRC

- | Auswechselbare acc Wave-Einlegesohle (Art. 3580)
- | Velour, schwarz mit Textil, grau
- | Schnürung
- | Stahlkappe (200 J nach DIN EN 12568)
- | Reflektorstreifen
- | Rutschhemmende PU/PU-Laufsohle
- | ESD-gerecht nach DIN EN 61340



AB
85,40€



Halbschuh 32256, schwarz

| Größe: 36–52
| CE, EN ISO 20345:2007
| S3, SRC

- | Auswechselbare acc Wave-Einlegesohle (3580)
- | Obermaterial Leder
- | Schnürung
- | Stahlkappe (200 J nach DIN EN 12568)
- | Reflektorstreifen
- | Kratzfeste Beschichtung im Zehen- und Fersenbereich
- | Metallfreie Durchtrittssicherheit
- | Rutschhemmende PU/PU-Laufsohle
- | Antistatisch bzw. ESD-gerecht nach DIN EN 61340



AB
85,20€

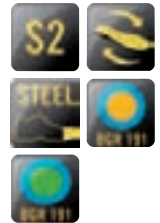

Stiefel 32270, schwarz

| Größe: 36–48
| EN ISO 20345:2007
| S3, SRC

90,00€

- | Auswechselbare acc-Einlegesohle (3580)
- | Glattleder
- | Schnürung
- | Stahlkappe (200 J nach DIN EN 12568)
- | ATEX-Design
- | Kratzfeste Beschichtung im Zehen- und Fersenbereich
- | Metallfreie Durchtrittssicherheit
- | Rutschhemmende PU/PU-Sohle
- | ESD-gerecht nach DIN EN 61340

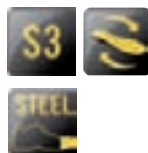

	32615	32189	32145	32256	32270
Katalog-Nr.	Katalog-Nr.	Katalog-Nr.	Katalog-Nr.	Katalog-Nr.	Katalog-Nr.
3261 36	1554	1569	1586	1601	1618
3261 37	1555	1570	1587	1602	1619
3261 38	1556	1571	1588	1603	1620
3261 39	1557	1572	1589	1604	1621
3261 40	1558	1573	1590	1605	1622
3261 41	1559	1574	1591	1606	1623
3261 42	1560	1575	1592	1607	1624
3261 43	1561	1576	1593	1608	1625
3261 44	1562	1577	1594	1609	1626
3261 45	1563	1578	1595	1610	1627
3261 46	1564	1579	1596	1611	1628
3261 47	1565	1580	1597	1612	1629
3261 48	1566	1581	1598	1613	1630
3261 49	1567	1582	1599	1614	X
3261 50	1568	1583	1600	1615	X
3261 51	X	1584	X	1616	X
3261 52	X	1585	X	1617	X

(790)



Berufsschuhe nach DIN EN 347-1 und EN ISO 20347:2004 und Sicherheitsschuh nach DIN EN 345-1 und EN ISO 20345:2004

|36,20€

TIPP

AUCH IN ANDEREN FARBEN
ERHÄLTlich!



Clog 7021, weiß

- |Größe: 35–47
- |CE, EN ISO 20347:2007
- |OB, FO, SRC
- |Glattleder
- |Verstellbarer und klappbarer Fersenriemen
- |Rutschhemmende Sohle beständig gegen tierische Fette, Öl und Benzin
- |TÜV GS-geprüfte Sicherheit



|47,20€



Clog 9100, weiß

- |Größe: 36–47
- |CE, EN ISO 20347:2007
- |OB, A, SRA
- |Glattleder
- |Feststehender Fersenriemen
- |Decksohle Leder
- |Verstellbarer Ristriemen
- |Rutschhemmende Gummi-Laufsohle

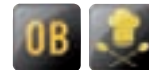

|55,80€



Halbschuh 2600, weiß

- |Größe: 35–47
- |CE, EN ISO 20347:2007
- |01, SRA
- |Auswechselbare Einlegesohle (3551)
- |Glattleder
- |Rutschhemmende PU-Luftpolstersohle
- |Antistatisch bzw. ESD-gerecht

Slipper 1132, weiß

|68,00€

- |Größe: 35–48
- |CE, EN ISO 20347:2007
- |02, SRA
- |Auswechselbare „acc“-Einlegesohle (3555)
- |Glattleder
- |Innenfutter mit Silver Point, feuchtigkeitsabsorbierend
- |Gummizug im Ristbereich
- |Rutschhemmende PU-Sohle
- |Antistatisch bzw. ESD-gerecht nach DIN EN 61340



Clog 7201, weiß/schwarz

- |Größe: 35–47
- |CE, EN ISO 20347:2007
- |OB, FO, SRC
- |Glattleder
- |Verstellbarer, klappbarer Fersenriemen
- |Decksohle Leder
- |Fersenbereich gepolstert
- |Rutschhemmende Sohle beständig gegen tierische Fette, Öl und Benzin



|40,20€



Clog 7208, weiß

- |Größe: 35–47
- |CE, EN ISO 20347:2007
- |OB, FO, SRC
- |Glattleder
- |Feststehender Fersenriemen
- |Spezialfutter Silver Point
- |Verstellbarer Ristriemen mit Schnallenverschluss
- |Fersenbereich gepolstert
- |Rutschhemmende Sohle beständig gegen tierische Fette, Öl und Benzin

|49,80€



Katalog-Nr.	Größe	7021 Katalog-Nr.	9100 Katalog-Nr.	2600 Katalog-Nr.	1132 Katalog-Nr.	7201 Katalog-Nr.	7208 Katalog-Nr.
3261	35 1385	X 1066 2110 1631 1644
3261	36 1000 1022 1067 2111 1632 1645
3261	37 1001 1023 1068 2112 1633 1646
3261	38 1002 1024 1069 2113 1634 1647
3261	39 1003 1025 1034 2114 1635 1648
3261	40 1004 1026 1035 2115 1636 1649
3261	41 1005 1027 1036 2116 1637 1650
3261	42 1006 1028 1037 2117 1638 1651
3261	43 1007 1029 1038 2118 1639 1652
3261	44 1008 1030 1039 2119 1640 1653
3261	45 1009 1031 1040 2120 1641 1654
3261	46 1010 1032 1041 2121 1642 1655
3261	47 1384 1033 1042 2122 1643 1656
3261	48	X	X	X 2123	X	X

(790)



68,60€



Clog 1030, weiß

- | Größe: 35-48
- | CE, EN ISO 20345:2007
- | SB, A, E, SRA
- | Einlegesohle mit Gel-Dämpfung (3563)
- | Glattleder
- | Verstellbarer Fersenriemen mit
- | Klettschnellverschluss
- | Spezialfutter Silver Point, feuchtigkeits-
- absorbierend und antibakteriell
- | Gummizug im Ristbereich
- | Stahlkappe (200 J)
- | Rutschhemmende PU-Sohle
- | Antistatisch bzw. ESD-gerecht nach DIN EN 61340



72,80€



Halbschuh 1038, schwarz

- | Größe: 35-48
- | CE, EN ISO 20345:2007
- | S2, SRA
- | Einlegesohle mit Gel-Dämpfung (3562)
- | Glattleder
- | Spezialfutter Silver Point, feuchtigkeits-
- absorbierend und antibakteriell
- | Schlaufen-Schnür-System
- | Stahlkappe (200 J)
- | Rutschhemmende PU-Sohle
- | Antistatisch bzw. ESD-gerecht nach DIN EN 61340



59,80€



Clog 1000, weiß

- | Größe: 36-46
- | CE, EN ISO 20345:2007
- | SB, A, E, WRU, SRA
- | Genarbetes Leder
- | Feststehender Fersenriemen
- | Innenfutter Leder
- | Verstellbarer Ristriemen
- | Bequemform
- | Stahlkappe (200 J)
- | Rutschhemmende PU-Sohle
- | Antistatisch bzw. ESD-gerecht nach DIN EN 61340



Sandale 1031, weiß

- | Größe: 35-48
- | CE, EN ISO 20345:2007
- | S1, SRA
- | Einlegesohle mit Gel-Dämpfung (3562)
- | Glattleder
- | Spezialfutter Silver Point, feuchtigkeits-
- absorbierend und antibakteriell
- | 2 verstellbare Klettverschlüsse
- | Stahlkappe (200 J)
- | Rutschhemmende PU-Sohle
- | Antistatisch bzw. ESD-gerecht nach DIN EN 61340

70,60€

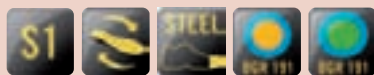

Halbschuh 1033, weiß

- | Größe: 35-48
- | CE, EN ISO 20345:2007
- | S2, SRA
- | Einlegesohle mit Gel-Dämpfung (3562)
- | Glattleder
- | Spezialfutter Silver Point, feuchtigkeits-
- absorbierend und antibakteriell
- | Schlaufen-Schnür-System
- | Stahlkappe (200 J)
- | Rutschhemmende PU-Sohle
- | Antistatisch bzw. ESD-gerecht nach DIN EN 61340

72,80€



Halbschuh 1023, weiß

- | Größe: 35-48
- | EN ISO 20345:2007
- | S2, SRA
- | Einlegesohle mit Gel-Dämpfung (3562)
- | Glattleder
- | Spezialfutter Silver Point
- | 2 verstellbare Klettverschlüsse
- | Stahlkappe (200 J nach DIN EN 12568)
- | Reflektorstreifen
- | Rutschhemmende PU-Sohle
- | Antistatisch bzw. ESD-gerecht nach DIN EN 61340

75,80€



		1030	1038	1000	1031	1033	1023
Katalog-Nr.	Größe	Katalog-Nr.	Katalog-Nr.	Katalog-Nr.	Katalog-Nr.	Katalog-Nr.	Katalog-Nr.
3261	...	1270	1280	X	2130	2150	1657
3261	...	1271	1281	1011	2131	2151	1658
3261	...	1272	1282	1012	2132	2152	1659
3261	...	1273	1283	1013	2133	2153	1660
3261	...	1274	1284	1014	2134	2154	1661
3261	...	1275	1285	1015	2135	2155	1662
3261	...	1276	1286	1016	2136	2156	1663
3261	...	1277	1287	1017	2137	2157	1664
3261	...	1278	1288	1018	2138	2158	1665
3261	...	1279	1289	1019	2139	2159	1666
3261	...	1410	1290	1020	2140	2160	1667
3261	...	1411	1291	1021	2141	2161	1668
3261	...	1412	1292	X	2142	2162	1669
3261	...	1413	1293	X	2143	2163	1670

(790)

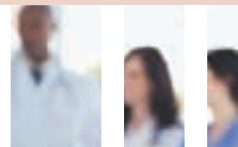



Clog 1001, Lorica

- | Größe: 36–46
- | EN ISO 20345:2007
- | SB, A, E, WRU, SRA
- | Verstellbarer, feststehender Fersenriemen
- | Schnallenverschluss
- | Waschbar 30 °C
- | Stahlkappe (200 J) nach DIN EN 12568
- | HACCP-gerecht
- | Rutschhemmende PU-Sohle
- | Antistatisch bzw. ESD-gerecht nach DIN EN 61340



65,00€

Slipper 1028, Lorica

- | Größe: 35–48
- | CE, EN ISO 20345:2007
- | S2, SRA
- | Einlegesohle mit Gel-Dämpfung (3562)
- | Innenfutter mit Silberfäden
- | Gummizug im Ristbereich
- | Waschbar 30 °C
- | Stahlkappe (200 J) nach DIN EN 12568
- | HACCP gerecht
- | Rutschhemmende PU-Sohle
- | Antistatisch bzw. ESD-gerecht nach DIN EN 61340



72,80€

Halbschuh 1026, Lorica

- | Größe: 35–48
- | EN ISO 20345:2007
- | S2, SRA
- | Innenfutter mit Silberfäden
- | Schnürung
- | Waschbar 30 °C
- | Stahlkappe (200 J) nach DIN EN 12568
- | HACCP gerecht
- | Rutschhemmende PU-Sohle
- | Antistatisch bzw. ESD-gerecht nach DIN EN 61340



74,80€

Clog 2120, Lorica

- | Größe: 36–50
- | CE, EN ISO 20345:2007
- | SB, A, E, WRU, SRC
- | Auswechselbare acc-Wave-air clima-Comfort-Einlegesohle (3582)
- | Obermaterial atmungsaktiv
- | Feststehender, verstellbarer Fersenriemen
- | Innenfutter mit Silberfäden, feuchtigkeitsabsorbierend und antibakteriell
- | Gummizug und Klettverschluss
- im Ristbereich
- | Waschbar bei 30 °C
- | Geeignet für hygienisch anspruchsvolle Bereiche
- | Stahlkappe (200 J) nach DIN EN 12568
- | Rutschhemmende PU/PU-Laufsohle
- | Antistatisch bzw. ESD-gerecht nach DIN EN 61340



71,60€

Slipper 2130, Lorica

- | Größe: 36–50
- | CE, EN ISO 20345:2007
- | S2, SRC
- | Auswechselbare acc-Wave-Einlegesohle (3580)
- | Verstellbarer Fersenriemen mit Klettverschluss
- | Innenfutter mit Silberfäden
- | Verstellbarer Ristriemen mit Klettverschluss
- | Waschbar bis 30 °C
- | Stahlkappe (200 J) nach DIN EN 12568
- | Geeignet für hygienisch anspruchsvolle Bereiche
- | Rutschhemmende PU/PU-Laufsohle
- | Antistatisch bzw. ESD-gerecht nach DIN EN 61340



83,40€

Halbschuh 2131, Lorica

- | Größen: 36–50
- | CE, EN ISO 20345:2007
- | S2, SRC
- | Auswechselbare acc-Wave-air clima-Comfort-Einlegesohle (3580)
- | Obermaterial atmungsaktiv
- | Innenfutter mit Silberfäden, feuchtigkeitsabsorbierend und antibakteriell
- | Schnür-System
- | Waschbar bis 30 °C
- | Geeignet für hygienisch anspruchsvolle Bereiche
- | Stahlkappe (200 J) nach DIN EN 12568
- | Rutschhemmende PU/PU-Laufsohle
- | Antistatisch bzw. ESD-gerecht nach DIN EN 61340



83,40€

1001		1028		1026		2120		2130		2131	
Katalog-Nr.	Größe	Katalog-Nr.	€/Stück	Katalog-Nr.	€/Stück	Katalog-Nr.	€/Stück	Katalog-Nr.	€/Stück	Katalog-Nr.	€/Stück
3261	35	X	X	1682	72,80	1696	74,80	X	X	X	X
3261	36	1671	65,00	1683	72,80	1697	74,80	2004	71,60	1440	83,40
3261	37	1672	65,00	1684	72,80	1698	74,80	2005	71,60	1441	83,40
3261	38	1673	65,00	1685	72,80	1699	74,80	2002	71,60	1442	83,40
3261	39	1674	65,00	1686	72,80	1700	74,80	2003	71,60	1443	83,40
3261	40	1675	65,00	1687	72,80	1701	74,80	2000	71,60	1444	83,40
3261	41	1676	65,00	1688	72,80	1702	74,80	2001	71,60	1445	83,40
3261	42	1677	65,00	1689	72,80	1703	74,80	2006	71,60	1446	83,40
3261	43	1678	65,00	1690	72,80	1704	74,80	2007	71,60	1447	83,40
3261	44	1679	65,00	1691	72,80	1705	74,80	2008	71,60	1448	83,40
3261	45	1680	65,00	1692	72,80	1706	74,80	2009	71,60	1449	83,40
3261	46	1681	65,00	1693	72,80	1707	74,80	2010	71,60	1450	83,40
3261	47	X	X	1694	72,80	1708	74,80	2011	71,60	1451	83,40
3261	48	X	X	1695	72,80	1709	74,80	2012	71,60	1452	83,40
3261	49	X	X	X	X	X	X	1998	80,60	1453	92,40
3261	50	X	X	X	X	X	X	1999	80,60	1454	92,40

(790)



Berufshalbschuh Magic Men 2.0 GTX

- | Obermaterial: Veloursleder mit Mesheinsatz
- | Futter: GORE-TEX®GTX
- | Fußbett: Air-Active®GTX
- | Sohle: Meindl MTH® Magic, Kevlar®-Einlage
- | Farbe: braun/orange



|129,00€



Freizeitschuh Maine Lady Mid GTX®



- | Obermaterial: Nubukleder/Veloursleder
- | Futter: GORE-TEX®-Extended Comfort-Footwear mit XCR-Produkt-Technologie
- | Fußbett: Air-Active®
- | Sohle: MEINDL Magic Future, Kevlar®-Einlage, rutschfestes Gummiprofil mit Kevlar®- und Nylon-Gelenkstabilisator, EVA-Shockabsorber und Weichtrittkeil
- | Farbe: nutria



|139,00€



Katalog-Nr.	Größe
3262 0335*	36 = 4
3262 0336*	37 = 4 1/2
3262 0337*	38 = 5

(990)

Berufsschuh Maine Men Mid GTX

- | Obermaterial: Nubukleder/Velourleder
- | Futter: GORE-TEX® Footwear mit GTX-Produkt-Technologie
- | Fußbett: Air-Active GTX
- | Sohle: Meindl Magic Future, Kevlar®-Einlage, rutschfestes Gummiprofil mit Kevlar®- und Nylon-Gelenkstabilisator, EV-Shockabsorber und Weichtrittkeil
- | Farbe: dunkelbraun



|139,00€



Berufshalbschuh Brixen

- | Obermaterial: Soft-Rindlederschuh
- | Fußbett: Anatomisches Fußbett
- | Sohle: Gummi-Profilsohle
- | Farbe: schwarz

|94,90€



Berufshalbschuh Bozen

- | Obermaterial: Gewachsenes Nubukleder mit Lederfutter
- | Farbe: nutria

|94,90€



Katalog-Nr.	Größe	Magic Men 2.0 GTX Katalog-Nr.	Maine Men Mid GTX Katalog-Nr.	Brixen Katalog-Nr.	Bozen Katalog-Nr.
3262	39 0050* 0343* 0040* 0060*
3262	40 0051* 0344* 0041* 0061*
3262	41 0052* 0345* 0042* 0062*
3262	42 0053* 0346* 0043* 0063*
3262	43 0054* 0347* 0044* 0064*
3262	44 0055* 0348* 0045* 0065*
3262	45 0056* 0349* 0046* 0066*
3262	46 0057* 0350* 0047* 0067*
3262	47 0058* 0351* 0048* 0068*

(990)





Freizeitschuh Arizona pro

|**Obermaterial:** Nubuk- und Veloursleder
|**Innenausstattung:** Weichpolsterndes Lederfutter
|**Fußbett:** Anatomisch geformtes und waschbares MEINDL Air-Active®-Fußbett
|**Sohle:** Rutschfeste MEINDL Duo-Dur Multigriff-Sohle
|**Farbe:** anthrazit

|109,00€

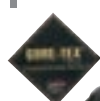

Freizeitschuh Toledo GTX

|**Obermaterial:** Nubukleder
|**Sohle:** gedämpfte Zwischensohle mit dem PU oder EVA Weichtrittkeil
|**Futter:** GORE-TEX® mit GTX® Produkttechnologie Membran
|**Farbe:** schwarz

|139,00€

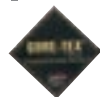

Freizeit- schuh Portland GTX®



|**Obermaterial:** Velourleder mit Mesh Einsatz
|**Futter:** GORE-TEX® Footwear
|**Fußbett:** Air-Active®
|**Sohle:** MEINDL Contragrip® Trail
|**Farbe:** anthrazit

|129,00€



Katalog-Nr.	Größe	Arizona Katalog-Nr.	Toledo Katalog-Nr.	Portland Katalog-Nr.
3262	39 = 6 0381* 0171* 0190*
3262	40 = 6½ 0382* 0172* 0191*
3262	41 = 7½ 0383* 0173* 0192*
3262	42 = 8 0384* 0174* 0193*
3262	43 = 9 0385* 0175* 0194*
3262	44 = 10 0386* 0176* 0195*
3262	45 = 10½ 0387* 0177* 0196*
3262	46 = 11 0388* 0178* 0197*
3262	47 = 12 0389* 0179* 0198*

(990)

Socke Revolution

Material: 54 % Polyester, 26 % Schurwolle, 8 % Polyamid, 2 % Elastan/Lycra®, 10 % Baumwolle
|Anatomisch gestrickt
|geeignet für MEINDL Schuhe mit GORE-TEX®-Ausstattung und Air REVOLUTION® Modelle mit „dri-release“
|**Farbe:** anthrazit

|15,99€



Socke Magic

Material: 60 % Polyester/CoolMax®, 30 % Baumwolle, 8 % Polyamid, 2 % Elastan/Lycra®
|Anatomisch gestrickt
|Mit „Skinlife“ – geruchshemmend mit antibakterieller Wirkung und mit „dri-release“
|**Farbe:** schwarz

|14,99€



Socke XO

Material: 68% Polyester, 18% Polyamid/Skinlife, 12% Baumwolle, 2% Elastan
|**Farbe:** anthrazit

|13,99€



Katalog-Nr.	Größe	Revolution Katalog-Nr.	Magic Katalog-Nr.	XO Katalog-Nr.
3264	36-39 0421* 0411* 0405*
3264	40-43 0422* 0412* 0406*
3264	44-47 0423* 0413* 0407*

(987)



PUROFORT®: Der leichte Stiefel für harte Arbeit

Dunlop hat mit PUROFORT®-Sicherheitstiefeln eine einzigartige Produkterneuerung eingeführt. Mit dem Basis-Rohstoff, geschäumtem Polyurethan, gibt es keinen Stiefel, der so komplett den Wünschen des Verbrauchers entspricht. PUROFORT®-Sicherheitstiefel zeichnen sich durch Tragekomfort und lange Standzeiten aus. Die wichtigsten Vorteile sind: leichtes Gewicht, flexibles Material, thermisch isolierend, lange Haltbarkeit.



Landwirtschaftsstiefel PUROFORT®, S5 CI

- | Nach EN 345
- | Stahlkappe und Stahlsohle
- | Schaft und Sohle in hohem Maße öl-, benzin-, fett-, laugen- und säurebeständig, kälteisolierend
- | Farbe: Schaft: oliv, Sohle: schwarz



Katalog-Nr.	Größe
3263 3030*	39
3263 3031*	40
3263 3032*	41
3263 3033*	42
3263 3034*	43
3263 3035*	44
3263 3036*	45
3263 3037*	46
3263 3038*	47

(986)

65,95€

PUROFORT®+

Neueste Generation der PUROFORT®-Stiefel. Diese hat alle guten Eigenschaften der PUROFORT®-Modelle, kombiniert mit einem modernen Design und zusätzlichen Sicherheitseigenschaften. Das garantiert Ihnen, dass Ihre Füße trocken, sicher, warm und gesund bleiben. PUROFORT®+ ist speziell entwickelt worden für den professionellen Gebrauch in der Agrarwirtschaft und in der allgemeinen Industrie. PUROFORT®+ Stiefel entsprechen den neuesten europäischen Richtlinien (EN ISO 20347:2004.04.CI und EN ISO 20345:2004.S5.CI).

Sicherheitstiefel PUROFORT®+, S5 CI

- | Gute Passform
- | Anatomisch geformtes Fußbett
- | Stoßgeschützter Mittelfußbereich und zusätzlicher Fersenschutz
- | Innensohle mit verbesserter Feuchtigkeitsregulierung
- | Verschleißfeste Sohle
- | Sehr reißfester Schaft
- | Farbe: grün

Sicherheitstiefel PUROFORT®+, S5 CI

- | Ausführung wie Stiefel in grün
- | Farbe: gelb

Bau-Sicherheitstiefel, PVC, S5

- | Nach EN 345
- | Schafthöhe: 38 cm hoch
- | Mit durchtrittsicherer Stahlzwischensohle
- | Zehenschutzkappe und Knöchelschutz
- | Laufsohle ist öl- und laugenbeständig
- | Antistatisch
- | Farbe: schwarz

Bau-Sicherheitstiefel, PVC, S5

- | Nach EN ISO 20345
- | Schafthöhe: 38 cm hoch
- | Knöchelschutz
- | Laufsohle ist öl- und laugenbeständig
- | Antistatisch
- | Stahlkappe und Stahlzwischensohle
- | Farbe: gelb



Katalog-Nr.	Größe	grün Katalog-Nr.	gelb Katalog-Nr.	schwarz Katalog-Nr.	gelb Katalog-Nr.
3263	39 3080* 3090* 3050*	X
3263	40 3081* 3091* 3051* 3071*
3263	41 3082* 3092* 3052* 3072*
3263	42 3083* 3093* 3053* 3073*
3263	43 3084* 3094* 3054* 3074*
3263	44 3085* 3095* 3055* 3075*
3263	45 3086* 3096* 3056* 3076*
3263	46 3087* 3097* 3057* 3077*
3263	47 3088* 3098* 3058* 3078*

(986)





PVC-Stiefel Pricemastor

|Material: PVC/Nitrilkautschuk
 |Schwarzer Schaft – schwarze Sohle
 |CE geprüft
 |Gute Beständigkeit diverser Säuren
 z. B. Essigsäure, Salpeter-, Schwefel-
 und Phosphorsäure

|6,99€



PVC-Stiefel Dee

|Schafthöhe: ca. 25,5 cm
 |Futter: weißes Polyester
 |Sohle: Crepe
 |Ohne Stahlkappe
 |Farbe: grün

|7,99€



Berufsstiefel Variant

|Mit Cordstulpe
 |Höhe ca. 38 cm
 |Gefüttert
 |Farbe: grün

|15,99€



Winterstiefel Blizzard

|Komfortabler PVC-Stiefel mit dickem
 behaglichem Innenfutter,
 |Griffige Außensohle, Kälte isolierend
 |Wasserdichter Schnür-Bund
 |Farbig abgesetzte Zwischensohle
 |Farbe: dunkles oliv

|33,95€



Katalog-Nr.	Größe	Pricemastor Katalog-Nr.	Dee Katalog-Nr.	Variant Katalog-Nr.	Blizzard Katalog-Nr.
3263	37	X	... 3119*	X	X
3263	38	X	... 3120*	X	X
3263	39	... 3131*	... 3121*	... 1060*	... 1103*
3263	40	... 3132*	... 3122*	... 1061*	... 1104*
3263	41	... 3133*	... 3123*	... 1062*	... 1105*
3263	42	... 3134*	... 3124*	... 1063*	... 1106*
3263	43	... 3135*	... 3125*	... 1064*	... 1107*
3263	44	... 3136*	... 3126*	... 1065*	... 1108*
3263	45	... 3137*	... 3127*	... 1066*	... 1109*
3263	46	... 3138*	... 3128*	... 1067*	... 1110*
3263	47	... 3139*	... 3129*	... 1068*	... 1111*

(986)

OCEAN® Wathose De Luxe, Art. 770

|Material: 700 g PVC
 |Verstellbare Träger mit Kunststoffpatent-Schnallen
 |Innentasche
 |Qualitätsstiefel **ohne** Stahlkappe mit guter und solider Sohle
 |Farbe: dunkles oliv

|89,90€

Katalog-Nr.	Größe	770 Katalog-Nr.	777 Katalog-Nr.
3263	41	... 1231*	... 1241*
3263	42	... 1232*	... 1242*
3263	43	... 1233*	... 1243*
3263	44	... 1234*	... 1244*
3263	45	... 1235*	... 1245*
3263	46	... 1236*	... 1246*

(986)



Wathose De Luxe, Art. 777, S5

|Ausführung wie Artikel 770, jedoch **mit** Stahlkappe

|119,00€



Berufssocke

| Material: 60 % Schurwolle, 40 % Polyester
 | Waschmaschinenfest bis 30 °C
 | Farbe: grau

Katalog-Nr.	Größe	€/Paar
3264 0291*	39-40	4,49
3264 0292*	41-42	4,49
3264 0293*	43-44	4,49
3264 0294*	45-46	4,49
3264 0297*	47-48	4,49

(987)

4,49€



Aktivkohle-Einlegesohle

| Aus atmungsaktivem Latexschaum
 | Antibakteriell und pilzhemmend
 | Weich und elastisch
 | Super komfortabel
 | Größe 32-47, zum Ausschneiden

2,79€



Katalog-Nr. €/Paar

3264 0233* 2,79

(987)

Alutherm-Sohle

| Kälteisolierende Einlegesohle
 | Größe 36-46, zum Ausschneiden



Katalog-Nr. €/Paar

3264 0230* 2,29

(987)

2,29€

Vollplüsch-Stiefelsocke

| Material: 70 % Schurwolle, 30 % Polyester
 | Sehr warm und weich
 | Hervorragende Qualität
 | Farbe: grün

Katalog-Nr.	Größe	€/Paar
3264 0281*	39-41	6,99
3264 0282*	42-44	6,99
3264 0283*	45-47	6,99

(987)

6,99€



Einlegesohle, antistatisch

| Material der Oberseite: 50 % Baumwolle, 50 % Polyester
 | der hohe Anteil von Aktivkohle stoppt den Fußgeruch und absorbiert den Fußschweiß
 | Sohle ist antibakteriell, pilzhemmend sowie antistatisch ausgerüstet
 | Individuell zuschneidbar (Größe 32-46)

3,29€



Katalog-Nr. €/Paar

3264 0235* 3,29

(987)

Gesundheitssocke

| Material: 70 % Schurwolle, 30 % Polyester
 | Plüsch in Ferse
 | Sohle und Spitze
 | Bis 30 °C waschbar
 | Farbe: anthrazit

Katalog-Nr.	Größe	€/Paar
3264 0425*	39-40	5,49
3264 0426*	41-42	5,49
3264 0427*	43-44	5,49
3264 0428*	45-46	5,49
3264 0429*	47-48	5,49

(987)

5,49€



Einziehsocke, Baumwolle

| 3-lagig aus Baumwolle
 | Hochwertig verarbeitet
 | Farbe: blau



Katalog-Nr. Größe €/Paar

3264 0241* 37-38 5,49
 3264 0242* 39-40 5,49
 3264 0243* 41-42 5,49
 3264 0244* 43-44 5,49
 3264 0245* 45-46 5,49
 3264 0246* 47-48 5,49

(987)

Einziehsocke, Mischvlies

| 3-lagig aus Mischvlies
 | Farbe: grau



Katalog-Nr. Größe €/Paar

3264 0251* 37-38 3,29
 3264 0252* 39-40 3,29
 3264 0253* 41-42 3,29
 3264 0254* 43-44 3,29
 3264 0255* 45-46 3,29
 3264 0256* 47-48 3,29

(987)

Stiefeleinsatz mit Stulpe

| Außen strapazierfähiges Polyester-Trägergewebe
 | Innen aus 100 % Lammwolle
 | Handwaschbar bis 30 °C
 | Farbe: beige



Katalog-Nr. Größe €/Paar

3264 0190* 39-40 8,49
 3264 0191* 41-42 8,49
 3264 0192* 43-44 8,49
 3264 0193* 45-46 8,49
 3264 0194* 47-48 8,49

(987)

Freizeitsocke Sport

| Material: 85 % Baumwolle, 15 % Polyamid
 | Hoher Tragekomfort
 | Ferse und Spitze (Belastungszonen) verstärkt
 | Hohe Haltbarkeit
 | Perfekte Passform
 | Fußsohle mit Plüschpolsterung
 | Druckfreie flache Kettelnah
 | Waschmaschinenfest bis 60 °C
 | Farbe: schwarz

Katalog-Nr.	Größe	€/Paar
3264 0271*	39-41	4,00
3264 0272*	42-44	4,00
3264 0273*	45-47	4,00

(987)

4,00€

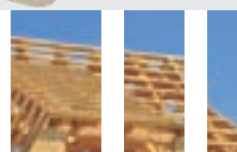



Schnürsenkel

- |Für Halbschuhe (75 und 90 cm)
- |Für hohe Schuhe (120 cm)
- |Für Stiefel (150 cm)
- |Farbe: schwarz

AB **2,49€**



Katalog-Nr.	Länge	VE	€/Paar
3264 0045*	75 cm	12 Paar	2,49
3264 0046*	90 cm	12 Paar	2,79
3264 0047*	120 cm	12 Paar	2,99
3264 0048*	150 cm	6 Paar	2,99

(987)

Glanzbürste, Holz

- |Dunkle Kunststoffborsten

2,99€



Katalog-Nr.	€/Stück
3264 0161*	2,99

(987)

Auftragebürste, Holz

- |Dunkle Borsten

1,29€



Katalog-Nr.	€/Stück
3264 0162*	1,29

(987)

Schmutzbürste, Holz

- |Dunkle Kunststoffborsten

2,29€



Katalog-Nr.	€/Stück
3264 0160*	2,29

(987)

Imprägnierspray Super Protector

- |Extrastarker Schutz vor Nässe für Schuhe
- |Taschen und Jacken aus Glatt- und Rauleder und Textilien
- |Höchste Wirkleistung Dank dem Einsatz von Nano-Partikeln
- |Für alle Farben

4,99€



Katalog-Nr.	€/Stück
3251 4780*	4,99

(985)

Schaumreiniger KIWI, 200 ml

- |Hochwertiger Intensiv-Reiniger für alle Materialien aus Glattleder, Textil und Synthetik
- |Der Schaum löst den Schmutz von der Oberfläche
- |Für alle Farben

3,99€

Katalog-Nr.	€/Stück
3251 4783*	3,99

(985)



Schuhanzieher

- |42 cm lang
- |Aus glänzendem Metall
- |Ausgestattet mit griffigem Bogen und Lochung zur Aufhängung an Garderoben
- |Sehr stabil



Katalog-Nr.	€/Stück
3251 4784*	5,99

(985)

5,99€

Shoe Deo, 100 ml

- |Neutralisiert unangenehme Gerüche durch Hygiene-Formel
- |Hält so Schuhe frisch und hygienisch
- |Einzigartige 48-Stundenwirkung
- |Dermatologisch getestet
- |Geschützter, spezieller Sprühkopf für leichte Anwendung ohne „über Kopf“-Sprühen



Katalog-Nr.	€/Stück
3251 4785*	4,79

(985)

4,79€

Polish, 100 ml

- |Traditionelle Schuhpflege
- |Die Hartwaxspflege schützt und nährt das Glattleder
- |Die Farbe wird aufgefrischt
- |Farbe: schwarz



Katalog-Nr.	€/Stück
3251 4782*	3,49

(985)

3,49€

Lederfett, neutral, 100 ml

- |Imprägniert und nährt Schuhe aus Glatt-, gewachstem oder geöltem Leder
- |Bietet dem Arbeits- oder Wanderschuh Schutz und Pflege
- |Für alle Farben

3,99€

Katalog-Nr.	€/Stück
3251 4781*	3,99

(985)



ELTEN
Take a walk on the safe side

ELTEN

TAKE A
WALK
ON THE
SAFE
SIDE





L10 – Die Sneaker-Serie von Elten

SENSATION LOW, ESD, S2

- | Hydrophobiertes Textilmaterial in Jeans-Optik/hydrophobiertes Nubukleder
- | Textilfutter Bioactive
- | Gepolsterte Lasche
- | Stahlkappe

- | Ganzflächige Einlegesohle L10 ESD
- | ESD-fähige Softvlies Brandsohle
- | TPU/PU Sohle L10
- | Nach EN ISO 20345 S2, Form A



|67,70€



SENSATION MID, ESD, S2

- | Hydrophobiertes Textilmaterial in Jeans-Optik/hydrophobiertes Nubukleder
- | Textilfutter Bioactive
- | Gepolsterte Lasche

- | Stahlkappe
- | Ganzflächige Einlegesohle L10 ESD
- | ESD-fähige Softvlies Brandsohle
- | TPU/PU Sohle L10
- | Nach EN ISO 20345 S2, Form B



|70,90€



XTREME, ESD, S2

- | Hydrophobiertes Nubukleder/hydrophobiertes Textilmaterial
- | Textilfutter Bioactive
- | Gepolsterte Lasche
- | Stahlkappe

- | Ganzflächige Einlegesohle L10 ESD
- | ESD-fähige Softvlies Brandsohle
- | TPU/PU Sohle L10
- | Abriebfester Spitzenschutz
- | Nach EN ISO 20345 S2, Form B



|73,40€



EMOTION, ESD, S3

- | Nubukleder waxy im Vintage Design
- | Textilfutter Bioactive
- | Gepolsterte Lasche
- | Stahlkappe

- | Ganzflächige Einlegesohle L10 ESD
- | Metallfreier Durchtrittschutz
- | TPU/PU Sohle L10
- | Nach EN ISO 20345 S3, Form B



|77,60€



Katalog-Nr.	Größe	SENSATION LOW Katalog-Nr.	SENSATION MID Katalog-Nr.	XTREME Katalog-Nr.	EMOTION Katalog-Nr.
3255	37 3071 3093 3115 3126
3255	38 3072 3094 3116 3127
3255	39 3073 3095 3117 3128
3255	40 3074 3096 3118 3129
3255	41 3075 3097 3119 3130
3255	42 3076 3098 3120 3131
3255	43 3077 3099 3121 3132
3255	44 3078 3100 3122 3133
3255	45 3079 3101 3123 3134
3255	46 3080 3102 3124 3135
3255	47 3081 3103 3125 3136

(700)



VINTAGE LOW, ESD, S3

- | Rindleder waxy im Vintage-Design
- | Textilfutter Bioactive
- | Gepolsterte Lasche
- | Stahlkappe
- | Ganzflächige Einlegesohle L10 ESD
- | Metallfreier Durchtrittschutz
- | TPU/PU Sohle L10
- | Nach EN ISO 20345 S3, Form A



|73,40€

VINTAGE MID, ESD, S3

- | Rindleder waxy im Vintage-Design
- | Textilfutter Bioactive
- | Gepolsterte Lasche
- | Stahlkappe
- | Ganzflächige Einlegesohle L10 ESD
- | Metallfreier Durchtrittschutz
- | TPU/PU Sohle L10
- | Nach EN ISO 20345 S3, Form B



|76,60€

SHADOW MID, ESD, S3

- | Rindleder
- | Lederfutter
- | Gepolsterte Lasche
- | Stahlkappe
- | Ganzflächige Einlegesohle L10 ESD
- | Metallfreier Durchtrittschutz
- | TPU/PU Sohle L10
- | Nach EN ISO 20345 S3, Form B



|78,70€

SHADOW LOW, ESD, S3

- | Rindleder
- | Lederfutter
- | Gepolsterte Lasche
- | Stahlkappe
- | Ganzflächige Einlegesohle L10 ESD
- | Metallfreier Durchtrittschutz
- | TPU/PU Sohle L10
- | Nach EN ISO 20345 S3, Form A



|75,50€

Katalog-Nr.	Größe	VINTAGE LOW Katalog-Nr.	VINTAGE MID Katalog-Nr.	SHADOW LOW Katalog-Nr.	SHADOW MID Katalog-Nr.
3255	37 3082 3104 3243 3254
3255	38 3083 3105 3244 3255
3255	39 3084 3106 3245 3256
3255	40 3085 3107 3246 3257
3255	41 3086 3108 3247 3258
3255	42 3087 3109 3248 3259
3255	43 3088 3110 3249 3260
3255	44 3089 3111 3250 3261
3255	45 3090 3112 3251 3262
3255	46 3091 3113 3252 3263
3255	47 3092 3114 3253 3264

(700)

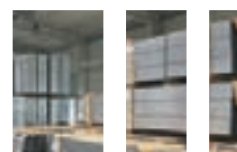



ELTEN ERGO-ACTIVE OPTIMALE PASSFORM FÜR PROFIS

DAS MESSSYSTEM

Der Fuß wird mit hochempfindlichen Kameras exakt vermessen. In nur wenigen Sekunden entsteht ein exaktes Datenbild des menschlichen Fußes mit genauer persönlicher Fußform. Für die Träger bedeutet das einen doppelten Vorteil: Objektive Hilfestellung für die Auswahl des richtigen Schuhs und eine enorme Zeitersparnis. Die langwierige Anprobe entfällt. Tragekomfort und Tragefreude werden verbessert. Beides stellt so einen echten Beitrag zur Fußgesundheit dar.



1

FUSSTYP 1

für kräftige Füße ■ kurze Zehenlänge
■ breite Ballen- und Fersenweite ■ steiler Ballenwinkel



2

FUSSTYP 2

für durchschnittlich breite Füße ■ lange Zehenlänge
■ mittlere Ballen- und Fersenweite ■ flacher Ballenwinkel



3

FUSSTYP 3

für schmalere Füße ■ mittlere Zehenlänge
■ schmale Ballen- und Fersenweite ■ mittlerer Ballenwinkel

SAMMY, ESD, S1

- Mikrofaser/Textilmaterial
- | Atmungsaktives Textilfutter
- | Gepolsterte Lasche

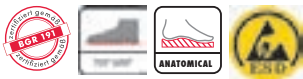

- | Ganzflächige Einlegesohle ERGO-ACTIVE ESD (Standardvariante medium)
- | ESD-fähige Softvlies-Brandsohle
- | TPU/PU Sohle Ergo-Active mit TPU-Drehpunkten
- | Nach EN ISO 20345 S1, Form A



| 71,40€

TIPP

IN VERSCHIEDENEN PASSFORMEN ERHÄLTlich!
(BITTE BEI DER BESTELLUNG ANGEBEN.)

ADAM, ESD, S1

- | Fett nubukleder/Textilmaterial/ Mikrofaser
- | Klimaregulierendes Textilfutter Elten Distance Lining

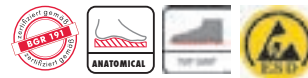

- | Gepolsterte Lasche
- | Ganzflächige Einlegesohle ERGO-ACTIVE ESD (Standardvariante medium)
- | ESD-fähige Softvlies-Brandsohle
- | TPU/PU Sohle Ergo-Active mit TPU-Drehpunkten
- | Nach EN ISO 20345 S1, Form A



| 73,70€

GARY, ESD, S1

- | Fett nubukleder, Textilnetzeinsätze
- | Schwarzes Lederfutter
- | Geschlossene, gepolsterte Lasche



- | Ganzflächige Einlegesohle ERGO-ACTIVE ESD (Standardvariante medium)
- | ESD-fähige Softvlies-Brandsohle
- | TPU/PU-Sohle ERGO-ACTIVE mit TPU-Drehpunkten
- | Nach EN ISO 20345 S1, Form A



| 80,10€

Katalog-Nr.	Größe	SAMMY Katalog-Nr.	ADAM Katalog-Nr.	GARY Katalog-Nr.
3255	40 3225 3234 2341
3255	41 3226 3235 2342
3255	42 3227 3236 2343
3255	43 3228 3237 2344
3255	44 3229 3238 2345
3255	45 3230 3239 2346
3255	46 3231 3240 2347
3255	47 3232 3241 2348
3255	48 3233 3242 2349

(700)



MATTY LOW, ESD, S2



- | Rindleder
- | Helles Lederfutter
- | Geschlossene, gepolsterte Lasche
- | Ganzflächige Einlegesohle ERGO-ACTIVE ESD (Standard medium)
- | ESD-fähige Softvlies-Brandsohle
- | TPU/PU-Sohle ERGO-ACTIVE mit TPU-Drehpunkten
- | Nach EN ISO 20345 S2, Form A



MATTY MID, ESD, S2



- | Ausstattung und Design wie Artikel MATTY LOW, ESD, S2, jedoch Form B



ROB, S3



- | Rindleder, Textilmaterial
- | Klimaregulierendes Textilfutter
- | Elten Distance Lining
- | Geschlossene, gepolsterte Lasche
- | Ganzflächige Einlegesohle ERGO-ACTIVE ESD (Standard medium)
- | Metallfreier Durchtrittschutz
- | TPU/PU-Sohle ERGO-ACTIVE mit TPU-Drehpunkten
- | Abriebfester Spitzenschutz
- | Nach EN ISO 20345 S3, Form A



RUBEN, S3



- | Ausstattung und Design wie Artikel ROB, S3, jedoch Form B



Katalog-Nr.	Größe	MATTY LOW Katalog-Nr.	MATTY MID Katalog-Nr.	ROB Katalog-Nr.	RUBEN Katalog-Nr.
3255	40 2712 2782 0741 2793
3255	41 2713 2783 0742 2794
3255	42 2714 2784 0743 2795
3255	43 2715 2785 0744 2796
3255	44 2716 2786 0745 2797
3255	45 2717 2787 0746 2798
3255	46 2718 2788 0747 2799
3255	47 2719 2789 0748 2800
3255	48 2720 2790 0749 2801

(700)





ELTEN BIOMEX PROTECTION® DIE BODYGUARDS FÜRS FUSSGELENK



Wussten Sie schon, dass es sich bei fast der Hälfte aller Fußverletzungen um Verstauchungen oder Verrenkungen des Fußgelenkes handelt? Mit **BIOMEX PROTECTION®** stabilisieren Sie das Fußgelenk in seinem natürlichen Bewegungsablauf und schützen es so vor dieser Gefahr. Dabei bleibt der Schuh im Gegensatz zu anderen Gelenkschutzsystemen mit **BIOMEX PROTECTION®** angenehm leicht und versteift das Gelenk nicht. Rundum professionell geschützt mit der asymmetrischen Schaftmanschette von **BIOMEX PROTECTION®**. Dank der versetzten Drehpunkte folgt sie der natürlichen Bewegung der Knie und des Unterschenkels in Richtung Körpermitte.

RENZO Biomex, ESD, S3

- | Rindleder/hydrophobierte Mikrofaser Fashmo™ hydrophobiertes Nubukleder
- | Ganzflächige Einlegesohle ESD
- | Metallfreier Durchtrittschutz
- | Hitzebeständige Nähte und Senkel
- | Grobstollige PU/PU Sohle
- | Safety-Grip 2
- | Biomex-Protection® – Manschette zur Stabilisierung des Sprunggelenks
- | PU-Spitzenschutz
- | Nach EN ISO 20345 S3, Form B
- | Textilfutter
- | Geschlossene, gepolsterte Lasche

97,60€



DINO Black, S3

- | Rindleder, hydrophobiertes Nubukleder, Textilmaterial
- | Geschlossene, gepolsterte Lasche
- | Nähte und Senkel aus hitzebeständigem Nomex®
- | Ganzflächige Einlegesohle b-dynamic®
- | Metallfreier Durchtrittschutz
- | PU/PU-Sohle
- | BIOMEX PROTECTION® – Manschette zur Stabilisierung des Sprunggelenks
- | Abriebfester Spitzenschutz
- | Nach EN ISO 20345 S3, Form B
- | Klimaregulierendes Textilfutter

98,60€



FUSION GTX®, S3, CI

- | Hydrophobiertes Nubukleder/Textilmaterial Cordura®
- | Stahlzwischensohle
- | GORE-TEX® Klimamembran
- | GUMMI/PU Sohle VIBRAM®
- | Geschlossene, gepolsterte Lasche
- | Nach EN ISO 20345 S3, CI, Form B
- | Ganzflächige Einlegesohle
- | BIOMEX PROTECTION® – Manschette zur Stabilisierung des Sprunggelenks
- | Antistatische Softvlies-Brandsohle



132,50€



		RENZO Biomex	FUSION GTX®	DINO
Katalog-Nr.	Größe	Katalog-Nr.	Katalog-Nr.	Katalog-Nr.
3255	36 3295	X	X
3255	37 3296	X	X
3255	38 3297	X	X
3255	39 3000	X 1560
3255	40 3001 3380 1561
3255	41 3002 3381 1562
3255	42 3003 3382 1563
3255	43 3004 3383 1564
3255	44 3005 3384 1565
3255	45 3006 3385 1566
3255	46 3007 3386 1567
3255	47 3008 3387 1568
3255	48 3300	X	X
3255	49 3298	X	X
3255	50 3299	X	X
3255	51	X	X	X

(700)



ELTEN CLASSIC-LINE

|Schlichtes, klassisches Design |Bewährt, bequeme Passform |Sehr guter Tragekomfort

LASLO, ESD, S1P

- |Rindleder/Textilmaterial/Mikrofaser
- |Textilfutter
- |Gepolsterte Lasche
- |Ganzflächige Einlegesohle ESD

- |Metallfreier Durchtrittschutz
- |PU/PU Sohle
- |Nach EN ISO 20345 S1P, Form A



AB **69,20€**

LUKAS, ESD, S1

- |Rindleder/Fettzubuklederl/Mikrofaser
- |Lederfutter
- |Geschlossene, gepolsterte Lasche
- |Stahlkappe

- |Ganzflächige Einlegesohle ESD
- |PU/PU Sohle
- |Nach EN ISO 20345 S1, Form A



67,10€

LEN, S3

- |Rindleder, Fettzubukleder/Mikrofaser
- |Textilfutter
- |Geschlossene, gepolsterte Lasche
- |Ganzflächige Einlegesohle b-dynamic®
- |Metallfreier Durchtrittschutz
- |PU/PU-Sohle
- |Nach EN ISO 20345 S3, Form A
- |Auch in S2 ESD erhältlich



AB **70,25€**

LEX, S3

- |Rindleder, Fettzubukleder/Mikrofaser
- |Textilfutter
- |Geschlossene, gepolsterte Lasche
- |Ganzflächige Einlegesohle b-dynamic®
- |Metallfreier Durchtrittschutz
- |PU/PU-Sohle
- |Nach EN ISO 20345 S3, Form B
- |Auch in S2 ESD erhältlich



AB **72,35€**

Katalog-Nr.	Größe	LASLO		LUKAS		LEN		LEX	
		Katalog-Nr.	€/Stück	Katalog-Nr.	€/Stück	Katalog-Nr.	€/Stück	Katalog-Nr.	€/Stück
3255	39 3347	69,20 2459	67,10 2110	70,25 2120	72,35
3255	40 3348	69,20 2460	67,10 2111	70,25 2121	72,35
3255	41 3349	69,20 2461	67,10 2112	70,25 2122	72,35
3255	42 3350	69,20 2462	67,10 2113	70,25 2123	72,35
3255	43 3351	69,20 2463	67,10 2114	70,25 2124	72,35
3255	44 3352	69,20 2464	67,10 2115	70,25 2125	72,35
3255	45 3353	69,20 2465	67,10 2116	70,25 2126	72,35
3255	46 3354	69,20 2466	67,10 2117	70,25 2127	72,35
3255	47 3355	69,20 2467	67,10 2118	70,25 2128	72,35
3255	48 3356	69,20	X	X 2119	70,25 2129	72,35
3255	49 3357	83,00	X	X 2652	84,30 2655	86,90
3255	50 3358	83,00	X	X 2653	84,30 2656	86,90

(700)



ELTEN PURE TEXTILE

| Sportiver Look
| Sehr abrieb- und reißfeste Obermaterialien
| Allergiker-geeignet

| Für metallisch sensible Arbeitsplätze geeignet
| Geringes Gewicht
| Metall- und lederfreie Ausstattung

| Kunststoffzehenschutzkappe
| ESD-Ausstattung

TIPP

UNISEX-MODELLE AB
GR. 35 LIEFERBAR!



69,20€ SCOTT ESD S1P

| Mikrofaser/Textilmaterial
| Atmungsaktives Textilfutter
| Gepolsterte Lasche
| Ganzflächige Einlegesohle ESD
| Metallfreier Durchtrittschutz
| TPU/PU Sohle TRAINERS
| Metall- und lederfreie Ausstattung, Kunststoffkappe
| Nach EN ISO 20345 S1P, Form A



SCOTT ESD S1 (o. Abb.)

| Ausstattung wie SCOTT ESD S1P
| Ohne metallfreien Druchtrittschutz
| TPU/PU-Sohle SPORTICS
| Nach EN ISO 20345 S1, Form A

64,80€

Fashmo™ **CORDURA®**

SENEX ESD S3

SENEX ESD S2 (o. Abb.)



72,40€

| Hydrophobierte Mikrofaser Fashmo™/ hydrophobiertes Textilmaterial Cordura®
| Atmungsaktives Textilfutter
| Geschlossene, gepolsterte Lasche
| Ganzflächige Einlegesohle ESD
| Metallfreier Durchtrittschutz
| Metall- und lederfreie Ausstattung, Kunststoffkappe
| TPU/PU-Sohle TRAINERS
| Nach EN ISO 20345 S3, Form A

| Ausstattung wie SENEX ESD S3
| Ohne metallfreien Druchtrittschutz
| TPU/PU-Sohle SPORTICS
| Nach EN ISO 20345 S2, Form A

67,00€



Fashmo™ **CORDURA®**

SANDER ESD S3

SANDER ESD S2 (o. Abb.)



74,50€

| Hydrophobierte Mikrofaser Fashmo™/ hydrophobiertes Textilmaterial Cordura®
| Atmungsaktives Textilfutter
| Geschlossene, gepolsterte Lasche
| Ganzflächige Einlegesohle ESD
| Metallfreier Durchtrittschutz
| Metall- und lederfreie Ausstattung, Kunststoffkappe
| TPU/PU-Sohle TRAINERS
| Nach EN ISO 20345 S3, Form B

| Ausstattung wie Artikel SANDERS ESD S3
| Ohne metallfreien Druchtrittschutz
| TPU/PU-Sohle SPORTICS
| Nach EN ISO 20345 S2, Form B

69,20€



Katalog-Nr.	Größe	SCOTT S1P Katalog-Nr.	SCOTT S1 Katalog-Nr.	SENEX S2 Katalog-Nr.	SENEX S3 Katalog-Nr.	SANDER S2 Katalog-Nr.	SANDER S3 Katalog-Nr.
3255	35	X 2804 2805 3057 2803 3060
3255	36	X 2429 2506 3058 2559 3061
3255	37	X 2430 2505 3059 2560 3062
3255	38 3027 2431 2504 3037 2561 3047
3255	39 3028 2432 2507 3038 2562 3048
3255	40 3029 2433 2508 3039 2563 3049
3255	41 3030 2434 2509 3040 2564 3050
3255	42 3031 2435 2510 3041 2565 3051
3255	43 3032 2436 2511 3042 2566 3052
3255	44 3033 2437 2512 3043 2567 3053
3255	45 3034 2438 2513 3044 2568 3054
3255	46 3035 2439 2514 3045 2569 3055
3255	47 3036 2440 2515 3046 2570 3056

(700)



BOA® VERSCHLUSSSYSTEM

| Verschlussystem, ohne Senkel, Schnallen oder Klettverschluss
| Optimaler Komfort für festen Verschluss
| Lässt sich einhändig öffnen und schließen
| Nachziehen nicht nötig
| Wenn das System einmal eingerastet ist, bleiben Rollen und Schnüre an Ort und Stelle

Schuh öffnen

| BOA®-Rad herausziehen und die Lasche nach vorne ziehen

Schuh schließen

| BOA®-Rad nach unten drücken und drehen

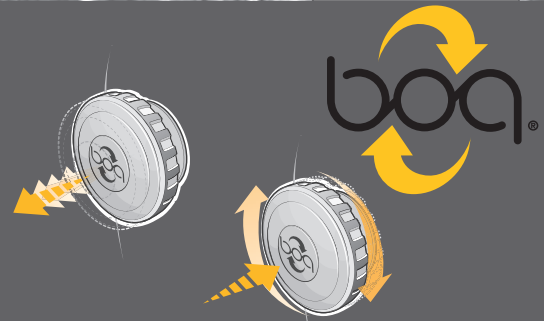

SNAKE LOW, ESD, S3

| Rindleder/Textilmaterial
| BOA®-Verschlussystem
| Textilfutter
| Geschlossene, gepolsterte Lasche
| Ganzflächige Einlegesohle ESD

| Metallfreier Durchtrittschutz
| TPU/PU Sohle TRAINERS
| Nach EN ISO 20345 S3, Form A



| 94,00€

SNAKE MID, ESD, S3

| Rindleder/Textilmaterial
| BOA®-Verschlussystem
| Textilfutter
| Geschlossene, gepolsterte Lasche
| Ganzflächige Einlegesohle ESD

| Metallfreier Durchtrittschutz
| TPU/PU Sohle TRAINERS
| Nach EN ISO 20345 S3, Form B



| 99,20€

MOTION AIR, ESD, S1

| Mikrofaser/Meshmaterial
| Textilfutter
| Gepolsterte Lasche
| Ganzflächige Einlegesohle ESD
| ESD-fähige Softvlies-Brandsohle

| TPU/PU Sohle TRAINERS
| Kunststoffkappe
| Metall- und lederfreie Ausstattung
| Nach EN ISO 20345 S1, Form A



| 67,70€

Katalog-Nr.	Größe	SNAKE LOW Katalog-Nr.	SNAKE MID Katalog-Nr.	MOTION AIR Katalog-Nr.
3255	38	X	X 3265
3255	39 3275 3285 3266
3255	40 3276 3286 3267
3255	41 3277 3287 3268
3255	42 3278 3288 3269
3255	43 3279 3289 3270
3255	44 3280 3290 3271
3255	45 3281 3291 3272
3255	46 3282 3292 3273
3255	47 3283 3293 3274
3255	48 3284 3294	X

(700)





ELTEN SAFETY-GRIP

- | Safety-Grip-Sohlenkonzept
- | Bewährte Passform
- | Sehr guter Tragekomfort
- | Robuste Obermaterialien
- | Besonders rutschfeste Laufsohle
- | ESD-Ausstattung

RENZO LOW, ESD, S3



- | Rindleder
- | Textilfutter
- | Geschlossene, gepolsterte Lasche
- | Stahlkappe
- | Ganzflächige Einlegesohle ESD
- | ESD-fähige Softvlies-Brandsohle
- | Stahlzwischensohle
- | Grobstollige PU/PU Sohle Safety-Grip 2
- | PU-Spitzenschutz
- | Nach EN ISO 20345 S3, Form A



AB
52,50€

RENZO MID, ESD, S3



- | Rindleder
- | Textilfutter
- | Geschlossene, gepolsterte Lasche
- | Stahlkappe
- | Ganzflächige Einlegesohle ESD
- | ESD-fähige Softvlies-Brandsohle
- | Stahlzwischensohle
- | Grobstollige PU/PU Sohle Safety-Grip 2
- | PU-Spitzenschutz
- | Nach EN ISO 20345 S3, Form B



AB
57,20€

RENZO D30® MID, S3

- | Rindleder
- | Mittelfußschutz
- | Textilfutter
- | Geschlossene, gepolsterte Lasche
- | Stahlkappe
- | Ganzflächige Einlegesohle Basic grey
- | Metallfreier Durchtrittschutz
- | Grobstollige Gummi/PU Sohle Safety-Grip 2
- | PU-Spitzenschutz
- | Nach EN ISO 20345 S3, Form B



88,10€

RENZO GLASS, S3 CR

- | Sicherheitsstiefel zum Schutz vor scharfkantigen Materialien
- | Rindleder
- | Schnittfestes Zwischenfutter
- | Textilfutter
- | Geschlossene, gepolsterte Lasche
- | Stahlkappe
- | Ganzflächige Einlegesohle Basic grey
- | Antistatische Softvlies-Brandsohle
- | Stahlzwischensohle
- | Grobstollige GUMMI/PU Sohle Safety-Grip 2
- | PU-Spitzenschutz
- | Nach EN ISO 20345 S3 CR/HI/HRO, Form B



77,60€

Katalog-Nr.	Größe	RENZO LOW Katalog-Nr.	RENZO MID Katalog-Nr.	RENZO D30® MID Katalog-Nr.	RENZO GLASS Katalog-Nr.
3255	36 3137 3141	X	X
3255	37 3138 3142	X	X
3255	38 3139 3143	X	X
3255	39 3140 3144 3400 3182
3255	40 3149 3158 3401 3183
3255	41 3150 3159 3402 3184
3255	42 3151 3160 3403 3185
3255	43 3152 3161 3404 3186
3255	44 3153 3162 3405 3187
3255	45 3154 3163 3406 3188
3255	46 3155 3164 3407 3189
3255	47 3156 3165 3408 3190
3255	48 3157 3166 3409	X
3255	49 3145 3147	X	X
3255	50 3146 3148	X	X

(700)



RENZO GTX® PU, S3 CI

- | Rindleder
- | GTX Klimamembran
- | Geschlossene, gepolsterte Lasche
- | Stahlkappe
- | Ganzflächige Einlegesohle Basic grey
- | Antistatische Softvlies-Brandsohle
- | Stahlzwischensohle
- | Grobstollige PU/PU Sohle
- | SAFETY-GRIP 2
- | PU Spitzenschutz
- | Nach EN ISO 20345 S3 CI, Form B



83,90€



RENZO Winter, S3 CI

- | Rindleder
- | Weblamm
- | 100% Schurwolle im Flor
- | Geschlossene, gepolsterte Lasche
- | Stahlkappe
- | Ganzflächige Vlies-Einlegesohle
- | Metallfreier Durchtrittschutz
- | Grobstollige PU/PU Sohle
- | SAFETY-GRIP 2
- | PU-Spitzenschutz
- | Nach EN ISO 20345 S3 CI, Form C



AB **73,40€**



WILL, S3 CI

- | Rindleder
- | Winterfutter
- | 50% Wolle, 30% Polyester, 20% Polyacryl
- | Stahlkappe
- | Ganzflächige Vlies-Einlegesohle
- | Antistatische Softvlies-Brandsohle
- | Stahlzwischensohle
- | Grobstollige PU/PU Sohle
- | SAFETY-GRIP 2
- | PU-Spitzenschutz
- | Nach EN ISO 20345 S3 CI, Form C



AB **64,60€**



Katalog-Nr.	Größe	RENZO GTX Katalog-Nr.	RENZO Winter Katalog-Nr.	WILL Katalog-Nr.
3255	36	X 3167 3191
3255	37	X 3168 3192
3255	38	X 3169 3193
3255	39	X 3170 3194
3255	40 3410 3173 3197
3255	41 3411 3174 3198
3255	42 3412 3175 3199
3255	43 3413 3176 3200
3255	44 3414 3177 3201
3255	45 3415 3178 3202
3255	46 3416 3179 3203
3255	47 3417 3180 3204
3255	48 3418 3181 3205
3255	49	X 3171 3195
3255	50	X 3172 3196

(700)





TILL LOW, ESD, S3, HI

- | Rindleder
- | Textilfutter
- | Geschlossene, gepolsterte Lasche
- | Ganzflächige Einlegesohle ESD
- | ESD-fähige Softvlies-Brandsohle
- | Stahlzwischensohle
- | Gummi/PU-Sohle SAFETY-GRIP 2
- | Abriebfester Spitzenschutz
- | Nach EN ISO 20345 S3, HI/HRO Form A



|71,40€



Katalog-Nr.	Größe	€/Stück
3255 3368	36	71,40
3255 3369	37	71,40
3255 3370	38	71,40
3255 2675	39	71,40
3255 2676	40	71,40
3255 2677	41	71,40
3255 2678	42	71,40
3255 2679	43	71,40
3255 2680	44	71,40
3255 2681	45	71,40
3255 2682	46	71,40
3255 2683	47	71,40
3255 2684	48	71,40

(700)

TILL MID, ESD, S3, HI

Ausstattung und Design wie Artikel TILL LOW ESD S3, jedoch Form B



|73,50€



Katalog-Nr.	Größe	€/Stück
3255 3372	36	73,50
3255 3373	37	73,50
3255 3374	38	73,50
3255 2770	39	73,50
3255 2771	40	73,50
3255 2772	41	73,50
3255 2773	42	73,50
3255 2774	43	73,50
3255 2775	44	73,50
3255 2776	45	73,50
3255 2777	46	73,50
3255 2778	47	73,50
3255 2779	48	73,50

(700)

ELTEN BASIC-SOCKS

- | Basic-Socke in Schwarz
- | Elastisches Bündchen passt sich jedem Beinumfang an und garantiert angenehm weichen Tragekomfort
- | Das anatomisch geformte Fußbett ist für optimale Passform auf den rechten und linken Fuß abgestimmt
- | 75% Baumwolle, 22% Polyester, 3% Elasthan
- | Antistatisch gewaschen

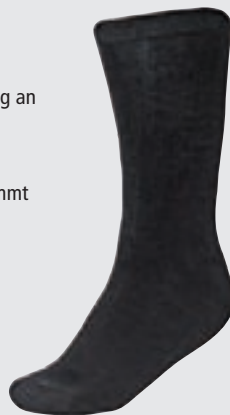

|5,20€

Katalog-Nr.	Größe	€/Paar
3255 3063	35-38	5,20
3255 3064	39-42	5,20
3255 3065	43-46	5,20
3255 3066	47-50	5,20

(700)

ELTEN PERFECT FIT-SOCKS

- | Arbeitssocke in Schwarz/Grau
- | Fersen-, Spitzen- und Sohlenverstärkung
- | Hochelastisches, druckfreies Bündchen passt sich jedem Beinumfang an und garantiert angenehm weichen Tragekomfort
- | Das anatomisch geformte Fußbett ist für optimale Passform auf den rechten und linken Fuß abgestimmt
- | Hautsympathische Materialien
- | Klimaregulierendes Coolmax® Garn für angenehm trockene Füße
- | 50% Baumwolle, 25% Coolmax®, 22% Polyamid, 3% Elasthan
- | Antistatisch gewaschen

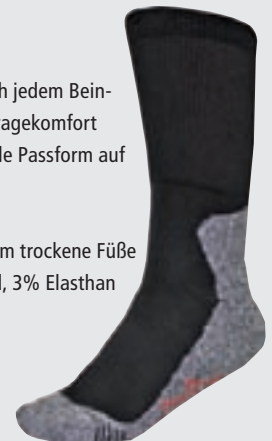

|7,30€

Katalog-Nr.	Größe	€/Stück
3255 3067	35-38	7,30
3255 3068	39-42	7,30
3255 3069	43-46	7,30
3255 3070	47-50	7,30

(700)



ELTEN NOVA-FEMININ

| Sportives Design
| Damengerechte Passform

| Sehr guter Tragekomfort
| ESD-Ausstattung

SUSAN, ESD, S1

| Mikrofaser, Textilmaterial
| Atmungsaktives Textilfutter
| Gepolsterte Lasche
| Ganzflächige Einlegesohle ESD
| ESD-fähige Softvlies-Brandsohle
| PU/PU-Sohle NOVA-F
| Nach EN ISO 20345 S1, Form A
| Lederfreie Ausstattung



| 62,30€



LEILA, S3

| 66,35€

| Rindleder, hydrophobiertes Nubukleder
| Textilfutter
| Geschlossene, gepolsterte Lasche
| Ganzflächige Einlegesohle mit Silberionen
| Metallfreier Durchtrittschutz
| PU/PU-Sohle NOVA-F
| Nach EN ISO 20345 S3, Form B

LUNA, ESD, S2

| Hydrophobierte Mikrofaser Fashmo™, Textilmaterial Cordura®
| Atmungsaktives Textilfutter
| Geschlossene, gepolsterte Lasche
| Ganzflächige Einlegesohle ESD
| ESD-fähige Softvlies-Brandsohle
| PU/PU-Sohle NOVA-F
| Nach EN ISO 20345 S2, Form A
| Lederfreie Ausstattung



CORDURA®



| 64,50€

Katalog-Nr.	Größe	SUSAN Katalog-Nr.	LUNA Katalog-Nr.	LEILA Katalog-Nr.
3255	35 2520 2530 1680
3255	36 2521 2531 1681
3255	37 2522 2532 1682
3255	38 2523 2533 1683
3255	39 2524 2534 1684
3255	40 2525 2535 1685
3255	41 2526 2536 1686
3255	42 2527 2537 1687

(700)





ELTEN BUSINESS

| Elegantes Design
| Business-Schuh-Optik

| Helles Lederfutter
| ESD-Ausstattung

OFFICER, ESD, S2

| Rindleder
| Helles Lederfutter
| Ganzflächige Einlegesohle BUSINESS ESD
| ESD-fähige Softvlies-Brandsohle
| PU/PU-Sohle BUSINESS
| Nach EN ISO 20345 S2, Form A



TIPP

AUCH IN EXTRAWEIT ERHÄLTlich

| 76,80€



RONNY, ESD, S2

| Rindleder
| Helles Lederfutter
| Geschlossene, gepolsterte Lasche
| Ganzflächige Einlegesohle ESD
| ESD-fähige Softvlies-Brandsohle
| TPU/PU-Sohle SPORTICS
| Metallfreie Ausstattung, Kunststoffkappe
| Nach EN ISO 20345 S2, Form A



| 76,80€

TIPP

UNISEX-MODELL AB GR. 35



ADVISER LOW, ESD, S3

| Rindleder
| Schwarzes Lederfutter
| Ganzflächige Einlegesohle Business ESD
| ESD-fähige Softvlies-Brandsohle
| Stahlzwischensohle
| PU/PU Sohle Business
| Nach EN ISO 20345 S3, Form A



| 79,70€



ADVISER MID, ESD, S3

| Rindleder
| Schwarzes Lederfutter
| Ganzflächige Einlegesohle Business ESD
| ESD-fähige Softvlies-Brandsohle
| Stahlzwischensohle
| PU/PU Sohle Business
| Nach EN ISO 20345 S3, Form B



| 81,80€



Katalog-Nr.	Größe	OFFICER Katalog-Nr.	RONNY Katalog-Nr.	ADVISER LOW Katalog-Nr.	ADVISER MID Katalog-Nr.
3255	35	X 2806	X	X
3255	36	X 2482	X	X
3255	37	X 2481	X	X
3255	38	X 2480	X	X
3255	39	X 2483	X	X
3255	40 1981 2484 3009 3018
3255	41 1982 2485 3010 3019
3255	42 1983 2486 3011 3020
3255	43 1984 2487 3012 3021
3255	44 1985 2488 3013 3022
3255	45 1986 2489 3014 3023
3255	46 1987 2490 3015 3024
3255	47 1988 2491 3016 3025
3255	48 1989	X 3017 3026

(700)



ELTEN SPECIALS

|Spezialisten für besondere Einsätze
|Materialien und Ausstattung für jeweilige Arbeitsbereiche optimiert

|Grobstollige Profillaufsohle
|PU-Spitzenschutz

CARL, S3 HI

- | Rindleder
- | Schnellverschluss, individuelle Lascheneinstellung durch zusätzliche Schnalle
- | Nähte aus hitzebeständigem Kevlar® Garn
- | Lederfutter
- | Geschlossene Lasche
- | Gepolsterte Funkenschutzmanschette
- | Ganzflächige Einlegesohle Basic grey
- | Antistatische Softvlies-Brandsohle
- | Stahlzwischensohle
- | GUMMI/PU Sohle Safety-Grip 2
- | Nach EN ISO 20345 S3 HI/HRO, Form B



|69,20€

KARLSON Roof, S3 HI

- | Rindleder
- | Praktischer Zweischnallen-Verschluss für individuelle Anpassung an den Fuß
- | Lederfutter
- | Gepolsterte Schutzmanschette
- | Geschlossene Lasche
- | Ganzflächige Einlegesohle Basic grey
- | Metallfreier Durchtrittschutz
- | GUMMI/PU Sohle Roofer
- | Nach EN ISO 20345 S3 HI/HRO, Form B



|67,10€

GEORGE, S3 HI

- | Rindleder
- | Nähte aus hitzebeständigem Kevlar® Garn
- | Feuerfeste Senkel aus Nomex®
- | Textilfutter
- | Geschlossene, gepolsterte Lasche
- | Ganzflächige Einlegesohle Basic grey
- | Metallfreier Durchtrittschutz
- | GUMMI-Sohle Steinau
- | Nach EN ISO 20345 S3 HI/HRO, Form B



|81,90€

ARBORIST, S3 CI

- | Schnitenschutzstiefel
- | Glattes Waterproof-Rindleder
- | Klimamembran
- | Geschlossene, gepolsterte Lasche
- | Ganzflächige Einlegesohle
- | Antistatische Softvlies-Brandsohle
- | Stahlzwischensohle
- | Grobstollige MONO-PU-Laufsohle mit 9 mm Profiltiefe
- | Steilfrontabsatz
- | PU-Spitzenschutz
- | Schafthöhe Form C (19,5 cm)
- | Nach EN ISO 17249 S3 CI, Schutzniveau 1



|178,20€

Katalog-Nr.	Größe	CARL Katalog-Nr.	KARLSON Roof Katalog-Nr.	GEORGE Katalog-Nr.	ARBORIST Katalog-Nr.
3255	39 3206 3216 3301 3359
3255	40 3207 3217 3302 3360
3255	41 3208 3218 3303 3361
3255	42 3209 3219 3304 3362
3255	43 3210 3220 3305 3363
3255	44 3211 3221 3306 3364
3255	45 3212 3222 3307 3365
3255	46 3213 3223 3308 3366
3255	47 3214 3224 3309 3367
3255	48 3215	X 3310	X

(700)



LOWA WORK COLLECTION



RENEGADE Work GTX® LO, S3

- | Hydrophobiertes Nubukleder, Textilmaterial Cordura®
- | Atmungsaktives und wasserdichtes Futtermaterial mit GORE-TEX® Klimamembran
- | Geschlossene, gepolsterte Lasche
- | Stahlzwischensohle
- | Ganzflächige, antistatische Einlegesohle
- | Antistatische Softvlies-Brandsohle
- | Gummi/PU-Sohle ATC 2000
- | Nach EN ISO 20345 S3, Form A



| 122,90€

RENEGADE Work GTX® MID, S3

| Ausstattung wie RENEGADE Work GTX® LO S3, jedoch Form B



| 128,60€

PHANTOM Work GTX® MID, S3

- | Hydrophobiertes Nubukleder/ Textilmaterial Cordura®
- | GORE-TEX® Klimamembran
- | Geschlossene, gepolsterte Lasche
- | Ganzflächige Einlegesohle
- | Metallfreier Durchtrittschutz
- | GUMMI/Textil/PU-Sohle LOWA G³
- | Metallfreie Ausstattung, Kunststoffkappe
- | Nach EN ISO 20345 S3, Form B



| 130,70€

PHANTOM Work GTX® HIGH, S3

| Ausstattung wie PHANTOM Work GTX® MID S3, jedoch Form C



| 141,20€

Katalog-Nr.	Größe	RENEGADE LO Katalog-Nr.	RENEGADE MID Katalog-Nr.
3255	6,5 1830 1840
3255	7 2647 2643
3255	7,5 1831 1841
3255	8 1832 1842
3255	8,5 2648 2644
3255	9 1833 1843
3255	9,5 2649 2645
3255	10 1834 1844
3255	10,5 1835 1845
3255	11 1836 1846
3255	11,5 1839 1849
3255	12 1837 1847
3255	13 1838 1848

(700)

Katalog-Nr.	Größe	PHANTOM MID Katalog-Nr.	PHANTOM HIGH Katalog-Nr.
3255	40 3316 3334
3255	41 3317 3335
3255	42 3318 3336
3255	43 3319 3337
3255	44 3320 3338
3255	45 3321 3339
3255	46 3322 3340
3255	47 3323 3341

(700)

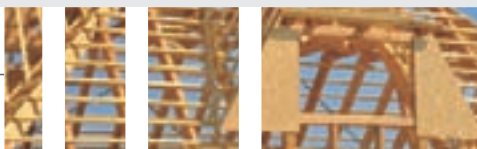

Ausstattungsmerkmale der OTTER-Sicherheitsschuhe. Qualität ist die Summe vieler Details.



Die OTTER SCHUTZ GmbH produziert und vermarktet Sicherheitsschuhe nach EN ISO 20345. Das traditionsreiche Unternehmen blickt mit Stolz auf eine mehr als 125-jährige Unternehmensgeschichte zurück. Durch Kompetenz in Qualität, Sicherheit und Komfort hat das Unternehmen eine führende Marktposition in Deutschland und vielen europäischen Ländern erreicht.

Hauptabsatzweg für die OTTER-Sicherheitsschuhe ist der Technische Handel. Leistungsfähige Vertriebspartner stehen für Kundennähe, qualifizierte Vor-Ort-Beratung und schnellen Lieferservice. Hersteller und Handel ergänzen sich in der Marktbearbeitung und stehen so gemeinsam für einen dauerhaften Markterfolg.





OTTER PREMIUM Protect

Die neue Nitril/PU-Sohle bietet durch Materialeigenschaften des Sohlenmaterials in Verbindung mit einer ausgereiften Profilgebung eine ausgezeichnete Rutschhemmung. Ein modular aufgebautes Einlegesohlensystem des renommierten Herstellers OrthoLite® ermöglicht die Modifizierung des Schuhinnenraums in 3 Stufen.

| Größen: 39 – 48
| Weite: 11

| Obermaterial:

71003/71053 Nubukleder und atmungsaktives S2-fähiges Textil
71012/71062 Nubukleder und robustes S2-fähiges CORDURA® fabric

71001/71051 hochwertiges Pull-Up Rindleder

| Futtermaterial: Premium Textilfutter

| Sohlentechnologie: Nitril/PU-Sohle

| Besonderheiten:

71003/71053 & 71012/71062 ESD-geprüft, HRO 300 °C (kurzfristig)

71001/71051 Stahlzwischensohle, HRO 300 °C (kurzfristig)

zertifiziert für die orthopädische Einlage in Kooperation mit Vaupel Orthopädie-Technik GmbH (alle Modelle)

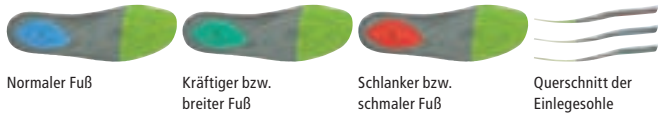

Normaler Fuß

Kräftiger bzw. breiter Fuß

Schlanker bzw. schmaler Fuß

Querschnitt der Einlegesohle

Sicherheitsschnürstiefel 71053 S2 HRO



| 77,35€

Sicherheitsschnürstiefel 71062 S2 HRO



| 77,35€

Sicherheitsschnürstiefel 71051 S3 HRO CR



| 76,30€

Sicherheitshalbschuh 71003 S2 HRO



| 70,75€

Sicherheitshalbschuh 71012 S2 HRO



| 70,75€

Sicherheitshalbschuh 71001 S3 HRO CR



| 69,95€

Katalog-Nr.	Größe	71053 Katalog-Nr.	71062 Katalog-Nr.	71051 Katalog-Nr.	71003 Katalog-Nr.	71012 Katalog-Nr.	71001 Katalog-Nr.
3253	39 2712 1310 2688 2676 1300 2652
3253	40 2713 1311 2689 2677 1301 2653
3253	41 2714 1312 2690 2678 1302 2654
3253	42 2715 1313 2691 2679 1303 2655
3253	43 2716 1314 2692 2680 1304 2656
3253	44 2717 1315 2693 2681 1305 2657
3253	45 2718 1316 2694 2682 1306 2658
3253	46 2719 1317 2695 2683 1307 2659
3253	47 2720 1318 2696 2684 1308 2660
3253	48 2721 1319 2697 2685 1309 2661

(720)

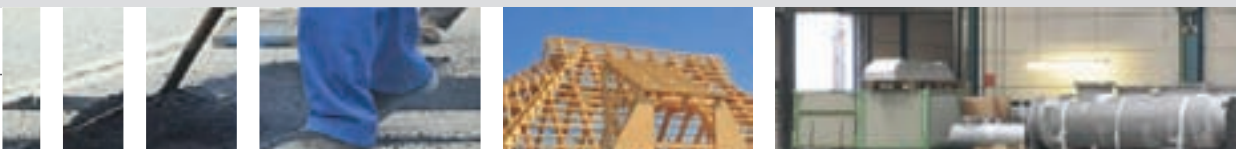

OTTER PREMIUM Protect



by Honeywell

Die neue Nitril/PU-Sohle bietet durch Materialeigenschaften des Sohlenmaterials in Verbindung mit einer ausgereiften Profilgebung eine ausgezeichnete Rutschhemmung. Ein modular aufgebautes Einlegesohlensystem des renommierten Herstellers OrthoLite® ermöglicht die Modifizierung des Schuhinnenraums in 3 Stufen.

|Größen: 39 – 48
|Weite: 11

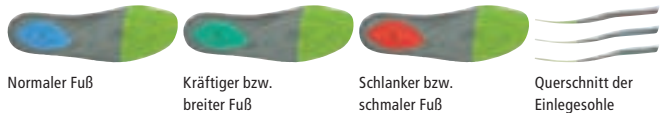

Normaler Fuß

Kräftiger bzw. breiter Fuß

Schlanker bzw. schmaler Fuß

Querschnitt der Einlegesohle

|Obermaterial:

Hochwertiges Pull-Up Rindleder (71093)
Nubukleder (71005)
Robustes S2-fähiges CORDURA® fabric (71201)

|Futtermaterial:

Premium Textilfutter (71005 & 71201)
Warmfutter (71093)

|Sohletechnologie: Nitril/PU-Sohle

|Besonderheiten:

ESD-geprüft, HRO 300°C (kurzfristig) (71005 & 71093)

Stahlzwischensohle, Schnürung und Reißverschluss, HRO 300°C (kurzfristig) (71093)

zertifiziert für die orthopädische Einlage in Kooperation mit Vaupel Orthopädie-Technik GmbH (alle Modelle)



Sicherheitshalbschuh 71201 S2 HRO

Winterstiefel 71093 S3 HRO CI CR



|70,75€



|85,90€

Sicherheitssandale 71005 S1 HRO



|69,95€

Katalog-Nr.	Größe	71201 Katalog-Nr.	71093 Katalog-Nr.	71005 Katalog-Nr.
3253	39 1443 1453 1463
3253	40 1444 1454 1464
3253	41 1445 1455 1465
3253	42 1446 1456 1466
3253	43 1447 1457 1467
3253	44 1448 1458 1468
3253	45 1449 1459 1469
3253	46 1450 1460 1470
3253	47 1451 1461 1471
3253	48 1452 1462 1472

(720)



OTTER PREMIUM Sport

Die leichten Sicherheitsschuhe (56502/56552 & 56512/56262) mit einer Kombination aus atmungsaktivem Textilmaterial und hochwertigem Leder sowie einer Nitril/PU-Sohle der Marke Vibram® überzeugen durch ihren raffinierten Materialmix in modisch aktuellen Farben, reflektierende Elemente und durch eine sportliche Optik.

Größen: 39 – 48 (56502/56552 & 56512/56262)
38 – 48 (55403/55453)



Weite: 11

Obermaterial:

56502/56552 atmungsaktives Textil und Veloursleder
56503/56553 Nubukleder und robustes S2-fähiges CORDURA® fabric
55403/55453 Rindleder

Futtermaterial:

56502/56552 & 56512/56262 Premium Textilfutter
55403/55453 Textilfutter

Sohletechnologie:

56502/56552 & 56512/56262 Vibram® Nitril/PU-Sohle
55403/55453 TPU/PU-Sohle

Besonderheiten:

55403/55453 ESD-geprüft, TPU/PU Überkappe, Kunststoffkappe

Sicherheitsschnürstiefel
56552 S1



|75,00€

Sicherheitshalbschuh
56502 S1



|69,75€

Sicherheitshalbschuh
56512 S2



|70,75€

Sicherheitsschnürstiefel
56562 S2



|77,35€

Sicherheitshalbschuh
55403 S2



|69,95€

Sicherheitsschnürstiefel
55453 S2



|75,50€

Katalog-Nr.	Größe	56552 Katalog-Nr.	56502 Katalog-Nr.	56512 Katalog-Nr.	56562 Katalog-Nr.	55403 Katalog-Nr.	55453 Katalog-Nr.
3253	36	X	X	X	X 1342 1355
3253	37	X	X	X	X 1343 1356
3253	38 2750 2724 1320 1331 1344 1357
3253	39 2751 2725 1321 1332 1345 1358
3253	40 2752 2726 1322 1333 1346 1359
3253	41 2753 2727 1323 1334 1347 1360
3253	42 2754 2728 1324 1335 1348 1361
3253	43 2755 2729 1325 1336 1349 1362
3253	44 2756 2730 1326 1337 1350 1363
3253	45 2757 2731 1327 1338 1351 1364
3253	46 2758 2732 1328 1339 1352 1365
3253	47 2759 2733 1329 1340 1353 1366
3253	48 2760 2734 1330 1341 1354 1367

(720)

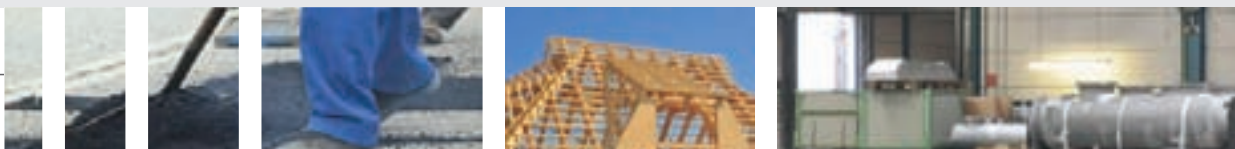



by Honeywell

OTTER PREMIUM Nature

Modernes Design
Hochwertige Materialien
Reflektierende Elemente
Transparente TPU-Laufsohle
ESD-geprüft

Größen: 38–49
Weite: 12

Sohlentechnologie: TPU/PU-Sohle
Obermaterial: Rindbox- und Nubukleder
Futtermaterial: Premium-Textilfutter
Besonderheiten: ESD-geprüft, zertifiziert für die orthopädische Einlage in Kooperation mit Vaupel Orthopädie-Technik GmbH.



Sicherheitshalbschuh 93627 S2



69,75€

Sicherheitsschnürstiefel 93677 S2



75,00€

Sicherheitshalbschuh 93637 S2



69,75€

Sicherheitsschnürstiefel 93687 S2



75,00€

Katalog-Nr.	Größe	93627 Katalog-Nr.	93677 Katalog-Nr.	93637 Katalog-Nr.	93687 Katalog-Nr.
3253	38 1194 3932 1196 0580
3253	39 0050 0140 0080 0581
3253	40 0051 0141 0081 0582
3253	41 0052 0142 0082 0583
3253	42 0053 0143 0083 0584
3253	43 0054 0144 0084 0585
3253	44 0055 0145 0085 0586
3253	45 0056 0146 0086 0587
3253	46 0057 0147 0087 0588
3253	47 0058 0148 0088 0589
3253	48 0059 0149 0089 0590

(720)





by Honeywell



OTTER PREMIUM Cordura®

Durch den großflächigen Einsatz des Obermaterials CORDURA® fabric wird eine deutliche Gewichtsreduzierung erzielt, gleichzeitig bleiben die Normanforderungen der Sicherheitskategorie „S2 erfüllt. CORDURA® fabric ist besonders leicht, atmungsaktiv, robust und pflegeleicht.

Größen: 35 – 48 (98412/98462 & 98407/98457)

Weite: 9 (35 – 37)

11 (38 – 48)

Obermaterial: robustes S2-fähiges CORDURA® fabric

Futtermaterial: Premium Textilfutter

Sohlentechnologie: TPU/PU-Sohle

Besonderheiten: ESD-geprüft, Alu-Kappe, zertifiziert für die orthopädische Einlage und orthopädische Sohlenzurichtung in Kooperation mit Vaupel Orthopädie-Technik GmbH.

Sicherheitshalbschuh 98412-177 S2

| Mit Alukappe



| 63,65€

Sicherheitshalbschuh 98407 S2

| Mit Alukappe



| 66,95€

Sicherheitsschnürstiefel 98462-177 S2

| Mit Alukappe



| 66,95€

Sicherheitsschnürstiefel 98457 S2

| Mit Alukappe



| 70,55€

Katalog-Nr.	Größe	98412 Katalog-Nr.	98462 Katalog-Nr.	98407 Katalog-Nr.	98457 Katalog-Nr.
3253	38 0730 0850 0690 0830
3253	39 0731 0851 0691 0831
3253	40 0732 0852 0692 0832
3253	41 0733 0853 0693 0833
3253	42 0734 0854 0694 0834
3253	43 0735 0855 0695 0835
3253	44 0736 0856 0696 0836
3253	45 0737 0857 0697 0837
3253	46 0738 0858 0698 0838
3253	47 0739 0859 0699 0839
3253	48 0740 0860 0700 0840

(720)





by Honeywell



OTTER PREMIUM CORDURA® fabric

Durch den großflächigen Einsatz des Obermaterials CORDURA® fabric wird eine deutliche Gewichtsreduzierung erzielt, gleichzeitig bleiben die Normanforderungen der Sicherheitskategorie „S2“ erfüllt. CORDURA® fabric ist besonders leicht, atmungsaktiv, robust und pflegeleicht.

Größen:

35 – 48 (98416/98466)
38 – 49 (93712/93711/93710 & 93762)
Weite: 9 (35 – 37), 11 (38 – 48) (98416/98466)
10, 11 & 12 (93712/93711 & 93710)
12 (93762)

Obermaterial: robustes S2-fähiges CORDURA® fabric

Futtermaterial: Premium Textilfutter

Sohlentechnologie: TPU/PU-Sohle

Besonderheiten:

98416/98466 Alu-Kappe, textiler Durchtrittschutz
93712/93711 & 93710 ESD-geprüft, 3 Weiten, zertifiziert für die orthopädische Einlage in Kooperation mit Vaupel Orthopädie-Technik GmbH.

93762 ESD-geprüft, zertifiziert für die orthopädische Einlage in Kooperation mit Vaupel Orthopädie-Technik GmbH.

Sicherheitshalbschuh

93712 S2

TIPP

IN 2 ZUSÄTZ-
LICHEN WEITEN ERHÄLTlich!

|Weite 12



|65,40€

Sicherheitshalbschuh

93711 S2

|Weite 11

|Ausführung wie 93712



|65,40€

Sicherheitshalbschuh

93710 S2

|Weite 10



|65,40€

Sicherheitsschnürstiefel

93762 S2



|68,10€

Sicherheitshalbschuh

98416 S3

|Mit Alukappe



|68,70€

Sicherheitsstiefel

98466 S3

|Mit Alu-
kappe



|74,05€

Katalog-Nr.	Größe	93712 S2 Katalog-Nr.	93711 S2 Katalog-Nr.	93710 S2 Katalog-Nr.	93762 S2 Katalog-Nr.	98416 S3 Katalog-Nr.	98466 S3 Katalog-Nr.
3253	38 2776 2790 2804 1379 0750 0870
3253	39 2777 2791 2805 1380 0751 0871
3253	40 2778 2792 2806 1381 0752 0872
3253	41 2779 2793 2807 1382 0753 0873
3253	42 2780 2794 2808 1383 0754 0874
3253	43 2781 2795 2809 1384 0755 0875
3253	44 2782 2796 2810 1385 0756 0876
3253	45 2783 2797 2811 1386 0757 0877
3253	46 2784 2798 2812 1387 0758 0878
3253	47 2785 2799 2813 1388 0759 0879
3253	48 2786 2800 2814 1389 0760 0880
3253	49 2787 2801 2815 1390	X	X

(720)

4 | Fuß-
schutz





by Honeywell

OTTER PREMIUM MFUS®

Das regulierbare Schuhinnensystem.
Geht. Gibt Halt. Hält fit.

Größen:

38 – 48 (98608/98658 & 98528)

38 – 49 (93620/93670)

35 – 48 (98414)

Weite:

Weite variabel bis 11 (98608/98658 & 98528)

Weite variabel bis 12 (93620/93670)

Weite variabel bis 9 (35 – 37), Weite variabel bis 11 (38 – 48) (98414)

Obermaterial:

Nubukleder (98608/98658 & 98528)

Nubukleder und atmungsaktives S2-fähiges Textil (93620/93670)

robustes S2-fähiges CORDURA® fabric (98414)

Futtermaterial: Premium Textilfutter

Sohlentechnologie: TPU/PU-Sohle

Besonderheiten:

ESD-geprüft, MFUS-System, zertifiziert für die orthopädische Einlage in Kooperation mit Vaupel Orthopädie-Technik GmbH.



OTTER MFUS®

Sicherheitsschnürstiefel 98658 S2



|76,75€

Sicherheitshalbschuh 98608 S2



|70,85€

Sicherheitshalbschuh 98528 S1



|70,85€

Sicherheitshalbschuh 93620 S2



|76,75€

Sicherheitshalbschuh 98414 S2



|66,45€

Sicherheitsschnürstiefel 93670 S2



|83,20€

Katalog-Nr.	Größe	98658 Katalog-Nr.	98608 Katalog-Nr.	98528 Katalog-Nr.	93620 Katalog-Nr.	98414 Katalog-Nr.	93670 Katalog-Nr.
3253	38 3070 3000 1368 1198 1202 1200
3253	39 3071 3001 1369 0010 0270 0100
3253	40 3072 3002 1370 0011 0271 0101
3253	41 3073 3003 1371 0012 0272 0102
3253	42 3074 3004 1372 0013 0273 0103
3253	43 3075 3005 1373 0014 0274 0104
3253	44 3076 3006 1374 0015 0275 0105
3253	45 3077 3007 1375 0016 0276 0106
3253	46 3078 3008 1376 0017 0277 0107
3253	47 3079 3009 1377 0018 0278 0108
3253	48 3080 3010 1378 0019 0279 0109
3253	49	X	X	X 2517	X 2514

(720)

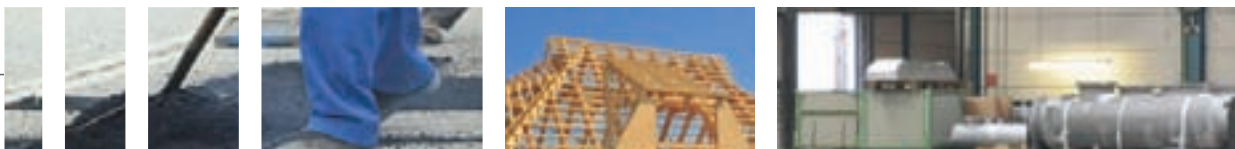



by Honeywell

OTTER PREMIUM SympaTex®

|SympaTex® High₂Out-Membran, 100 % wasserdicht

|Größen: 38-49

|Weite: 12

|Obermaterial: Hochwertiges, vollnarbiges Rindleder

|Futtermaterial: SympaTex® High₂Out

|Sohlentechnologie: TPU/PU-Sohle

|Besonderheit:

93643 & 93683 Stahlzwischensohle, TPU-Überkappe,

93681 & 93665 Stahlzwischensohle



Sicherheitsschlupfstiefel

93665 S3 WR



|94,05€

Sicherheitsschnürstiefel 93681 S3 WR



|91,45€

Sicherheitsschnürstiefel 93683 S3 WR



|92,50€

Sicherheitshalbschuh 93643 S3 WR



|90,15€

Katalog-Nr.	Größe	93681 Katalog-Nr.	93665 Katalog-Nr.	93683 Katalog-Nr.	93643 Katalog-Nr.
3253	38 3850 3540 2845 2831
3253	39 3851 3541 2846 2832
3253	40 3852 3542 2847 2833
3253	41 3853 3543 2848 2834
3253	42 3854 3544 2849 2835
3253	43 3855 3545 2850 2836
3253	44 3856 3546 2851 2837
3253	45 3857 3547 2852 2838
3253	46 3858 3548 2853 2839
3253	47 3859 3549 2854 2840
3253	48 3860 3550 2855 2841
3253	49	X	X 2856 2842

(720)



by Honeywell

OTTER NEW BASICS Sport

| Größen:

38 – 49 (93618/93635/93685/93642/93692/93689/93639 & 93604)

35 – 48 (98406-587/98406-678 & 98456-678)

| Weite: Weite 12 (93618/93635/93685/93642/93692/93689/93639

& 93604) Weite 9 (35 – 37) (98406-587/98406-678 & 98456-678)

Weite 11 (38 – 48) (98406-587/98406-678 & 98456-678)

| Obermaterial:

Veloursleder (93618/93635/93685/93642 & 93692)

Veloursleder mit luftigen Textilfenstern (98406-587/98406-678 & 98456-678) Rindboxleder (93639/93689 & 93604)

| Futtermaterial:

Premium Textilfutter (93604) Textilfutter (alle anderen Artikel)

| Sohlentechnologie: TPU/PU-Sohle

| Besonderheiten: Alle Modelle ESD-geprüft, zertifiziert für die orthopädische Einlage in Kooperation mit Vaupel Orthopädie-Technik GmbH.

Sicherheitssandale

93618 S1



| 58,10€

Sicherheitshalbschuh

93635 S2



| 58,10€

Sicherheitsschnürstiefel

93685 S2



| 60,45€

Sicherheitshalbschuh 93642 S3



| 62,00€

Sicherheitsschnürstiefel 93692 S3



| 63,25€

Katalog-Nr.	Größe	93618 Katalog-Nr.	93635 Katalog-Nr.	93685 Katalog-Nr.	93642 Katalog-Nr.	93692 Katalog-Nr.
3253	38 0360 0440 0560 1391 1403
3253	39 0361 0441 0561 1392 1404
3253	40 0362 0442 0562 1393 1405
3253	41 0363 0443 0563 1394 1406
3253	42 0364 0444 0564 1395 1407
3253	43 0365 0445 0565 1396 1408
3253	44 0366 0446 0566 1397 1409
3253	45 0367 0447 0567 1398 1410
3253	46 0368 0448 0568 1399 1411
3253	47 0369 0449 0569 1400 1412
3253	48 0370 0450 0570 1401 1413
3253	49 2435 2494 2513 1402 1414

(720)





by Honeywell

Sicherheitsschnürstiefel 93689 S2



|61,60€

Sicherheitsschnürstiefel 98456-678 S1



|55,70€

Sicherheitshalbschuh 93639 S2



|60,45€

Sicherheitshalbschuh 98406-678 S1



|52,75€

Sicherheitshalbschuh 98406-587 S1



|52,75€

TIPP

ALLE MODELLE AB GR. 35 ERHÄLTlich!

Sicherheitshalbschuh 93604 S2



|60,45€

Katalog-Nr.	Größe	93689 Katalog-Nr.	98456-678 Katalog-Nr.	93639 Katalog-Nr.	98406-678 Katalog-Nr.	98406-587 Katalog-Nr.	93604 Katalog-Nr.
3253	38 0610 2862 0460 1222 1248 1230
3253	39 0611 2863 0461 0240 0230 3760
3253	40 0612 2864 0462 0241 0231 3761
3253	41 0613 2865 0463 0242 0232 3762
3253	42 0614 2866 0464 0243 0233 3763
3253	43 0615 2867 0465 0244 0234 3764
3253	44 0616 2868 0466 0245 0235 3765
3253	45 0617 2869 0467 0246 0236 3766
3253	46 0618 2870 0468 0247 0237 3767
3253	47 0619 2871 0469 0248 0238 3768
3253	48 0620 2872 0470 0249 0239 3769
3253	49 2512	X 2518	X	X	X

(720)





by Honeywell

OTTER NEW BASICS Comfort

| Größen: 35–48

| Weiten: 9 (35–37), 11 (38–48)

| Sohlentechnologie: TPU/PU-Sohle

| Obermaterial: Nubukleder und hydrophobiertes Veloursleder (98445, 98402, 98405 & 98452)

| Futtermaterial: Premium- Textilfutter (98445), Textilfutter (98402, 984058, 98452)

| Besonderheit: Alle Modelle sind ESD-geprüft. Zertifiziert für die orthopädische Einlage in Kooperation mit Vaupel-Orthopädie-Technik GmbH

TIPP

VIELE MODELLE AB GRÖSSE 35 ERHÄLTlich !

Sicherheitssandale 98405 S1



| 52,75€

Sicherheitssandale 98445 S1



| 53,95€

Sicherheitsschnürstiefel 98452 S2



| 55,70€

Sicherheitshalbschuh 98402 S2



| 52,75€

Katalog-Nr.	Größe	98405 Katalog-Nr.	98445 Katalog-Nr.	98452 Katalog-Nr.	98402 Katalog-Nr.
3253	35	X 1415	X	X
3253	36	X 1416	X	X
3253	37	X 1417	X	X
3253	38 1220 1418 1216 1214
3253	39 3790 1419 3800 3770
3253	40 3791 1420 3801 3771
3253	41 3792 1421 3802 3772
3253	42 3793 1422 3803 3773
3253	43 3794 1423 3804 3774
3253	44 3795 1424 3805 3775
3253	45 3796 1425 3806 3776
3253	46 3797 1426 3807 3777
3253	47 3798 1427 3808 3778
3253	48 3799 1428 3809 3779

(720)





by Honeywell

OTTER NEW BASICS Black Line

|Größen:

36 – 49 (93603/93653/93603/93609 & 93669)

38 – 49 (93610)

|Weite: Weite 9 (36 – 37) (93603/93653/93605/93609 & 93669)

Weite 12 (38 – 49) (93603/93653/93605/93609/93669 & 93610)

|Obermaterial: Rindboxleder

(93603/93653/93605/93609/93669 & 93610)

|Futtermaterial: Premium Textilfutter (93603/93653 & 93605)

Textilfutter (93609/93669 & 93610)

|Sohlentechnologie: TPU/PU-Sohle

|Besonderheiten:

Alle Modelle sind ESD-geprüft
zertifiziert für die orthopädische Einlage in Kooperation mit
Vaupel Orthopädie-Technik GmbH (alle Modelle).

Sicherheitshalbschuh 93603 S2

TIPP

ARTIKEL AUCH
IN S3-VERSION
ERHÄLTlich!



|52,75€

Sicherheitsschnürstiefel 93653 S2

TIPP

ARTIKEL AUCH
IN S3-VERSION
ERHÄLTlich!



|55,70€

Sicherheitssandale 93605 S1



|52,75€

Sicherheitshalbschuh 93609 S2

TIPP

ARTIKEL AUCH
IN S3-VERSION
ERHÄLTlich +
ESD-GEPRÜFT!



|58,10€

Sicherheitsschnürstiefel 93659 S2

TIPP

ARTIKEL AUCH
IN S3-VERSION
ERHÄLTlich +
ESD-GEPRÜFT!



|60,45€

Sicherheitssandale 93610 S1



|58,10€

Katalog-Nr.	Größe	93603 Katalog-Nr.	93653 Katalog-Nr.	93605 Katalog-Nr.	93659 Katalog-Nr.	93610 Katalog-Nr.	93609 Katalog-Nr.
3253	36	X	X 1429	X	X	X
3253	37	X	X 1430	X	X	X
3253	38 1232 1234 1431 3900 2979 3880
3253	39 3750 3780 1432 3901 2980 3881
3253	40 3751 3781 1433 3902 2981 3882
3253	41 3752 3782 1434 3903 2982 3883
3253	42 3753 3783 1435 3904 2983 3884
3253	43 3754 3784 1436 3905 2984 3885
3253	44 3755 3785 1437 3906 2985 3886
3253	45 3756 3786 1438 3907 2986 3887
3253	46 3757 3787 1439 3908 2987 3888
3253	47 3758 3788 1440 3909 2988 3889
3253	48 3759 3789 1441 3910 2989 3890
3253	49 2492 2511 1442 2374 2377 2491

(720)



by Honeywell

OTTER SPEZIALISTEN Bau

|Größen: 36 – 49 (93629 & 93669)
38 – 49 (93619-448/93679-448/93629/93669/93624 & 93674)
|Weite: Weite 9 (36 – 37) (93629 & 93669)
Weite 12 (38 – 49) (93619-448/93679-448/93624 & 93674)
|Obermaterial: Rindboxleder (93619-448/93679-448/93629/93669/93624 & 93674)
|Futtermaterial: Premium Textilfutter

(93619-448 & 93679-448) Textilfutter (93629/93669/93624 & 93674)
|Sohletechnologie: TPU/PU-Sohle
|Besonderheiten: ESD-geprüft (93619-448/93679-448/93629 & 93669)
TPU-Überkappe (93619-448/93679-448)
Stahlzwischensohle (alle Modelle)
zertifiziert für die orthopädische Einlage in Kooperation mit Vaupel Orthopädie-Technik GmbH. (93619-448/93679-448/93629 & 93669)



Sicherheitsschnürstiefel 93679-448 S3



|66,85€

Sicherheitshalbschuh 93619-448 S3



TOPP
MIT TPU-
ÜBERKAPPE!

|64,60€

Sicherheitshalbschuh 93629 S3



|60,45€

Sicherheitsschnürstiefel 93669 S3



|62,20€

Sicherheitshalbschuh 93624 S3



|61,60€

Sicherheitsschnürstiefel 93674 S3



|63,95€

Katalog-Nr.	Größe	93679-448 Katalog-Nr.	93619-448 Katalog-Nr.	93629 Katalog-Nr.	93669 Katalog-Nr.	93624 Katalog-Nr.	93674 Katalog-Nr.
3253	38 0500 0398 1240 1242 1244 1246
3253	39 0501 0399 0070 0090 0030 0120
3253	40 0502 0400 0071 0091 0031 0121
3253	41 0503 0401 0072 0092 0032 0122
3253	42 0504 0402 0073 0093 0033 0123
3253	43 0505 0403 0074 0094 0034 0124
3253	44 0506 0404 0075 0095 0035 0125
3253	45 0507 0405 0076 0096 0036 0126
3253	46 0508 0406 0077 0097 0037 0127
3253	47 0509 0407 0078 0098 0038 0128
3253	48 0510 0408 0079 0099 0039 0129
3253	49 2495 0409 2519 2516 2490 2515

(720)





by Honeywell

OTTER SPEZIALISTEN

|Größen: 36 – 49 (93680) 39 – 48 (71093 & 71173)
50 – 51 (99001)

|Weite: Weite 9 (36 – 37) (93680) Weite 11 (99001)
Weite 12 (93680/71173 & 71093)

|Obermaterial: Rindboxleder (93680 & 99001) Hochwertiges
Pull-Up Rindleder (71093) Robustes genarbttes Leder (71173)

|Futtermaterial: Feuchtigkeitsabsorbierendes Textilfutter und
Hohlfaserwatte aus Microfaser (93680) Warmfutter (71093)
Lederfutter (71173) Premium Textilfutter (99001)

|Sohlentechnologie: TPU/PU-Sohle (93680) Nitril/
PU-Sohle (71093 & 71173) Nitril-Sohle (99001)

|Besonderheiten: Textiler Durchtrittschutz (93680)
Stahlzwischensohle, Schnürung und Reißverschluss, HRO 300°C
(kurzfristig) (71093) Größen 50 – 51, Stahlzwischensohle (99001)
Schweißerstiefel mit Schnellverschluss, Stahlzwischensohle,
TPU-Überkappe, HRO 300°C (kurzfristig) (71173) zertifiziert für
die orthopädische Einlage in Kooperation mit Vaupel Orthopädie-
Technik GmbH. (71173/93680 & 71093)

Sicherheitswinterstiefel 93680 S3 CI WR



|79,70€

Sicherheitshalbschuh 99001 S3



|78,60€

Sicherheitsstiefel 71173 S3 HRO



|60,05€

Sicherheits-Winterstiefel 71093 S3 HRO



|85,90€

Katalog-Nr.	Größe	93680 Katalog-Nr.	71173 Katalog-Nr.	99001 Katalog-Nr.	71093 Katalog-Nr.
3253	38 0520	X	X	X
3253	39 0521 1473	X 1453
3253	40 0522 1474	X 1454
3253	41 0523 1475	X 1455
3253	42 0524 1476	X 1456
3253	43 0525 1477	X 1457
3253	44 0526 1478	X 1458
3253	45 0527 1479	X 1459
3253	46 0528 1480	X 1460
3253	47 0529 1481	X 1461
3253	48 0530 1482	X 1462
3253	49 2434	X	X	X
3253	50	X	X 1483	X
3253	51	X	X 1484	X

(720)



by Honeywell

KING'S



| Größen: 36 – 48 (52769/52719/52709/52761/52711 & 96701)
39 – 47 (96707)

| Weite: Bequeme extrabreite Passform

| Obermaterial: Qualitätsleder (96707/52761/52711 & 96701)
Veloursleder (52769/52719 & 52709)

| Futtermaterial: Lederfutter (96707)

Textilfutter (52769/52719/52709/52761/52711 & 96701)

| Sohlentechnologie: DUO/PU-Sohle

**Sicherheitshalb-
schuh 96707 S1**



|41,15€

**Sicherheitsschnür-
stiefel 52769 S1P**



|44,25€

**Sicherheitshalbschuh
52719 S1P**



|40,10€

**Sicherheitssandale
52709 S1P**



|40,10€

**Sicherheitsschnür-
stiefel 52761 S3**



|46,30€

**Sicherheitshalbschuh
52711 S3**



|44,80€

**Sicherheitshalbschuh
96701 S2**



|28,75€

HALBES FUSSBETT

Katalog-Nr.	Größe	96707 Katalog-Nr.	52769 Katalog-Nr.	52719 Katalog-Nr.	52709 Katalog-Nr.	52761 Katalog-Nr.	52711 Katalog-Nr.	96701 Katalog-Nr.
3253	36	X 1494 1507 1520 1533 1546	X
3253	37	X 1495 1508 1521 1534 1547	X
3253	38	X 1496 1509 1522 1535 1548 2877
3253	39 1485 1497 1510 1523 1536 1549 2878
3253	40 1486 1498 1511 1524 1537 1550 2879
3253	41 1487 1499 1512 1525 1538 1551 2880
3253	42 1488 1500 1513 1526 1539 1552 2881
3253	43 1489 1501 1514 1527 1540 1553 2882
3253	44 1490 1502 1515 1528 1541 1554 2883
3253	45 1491 1503 1516 1529 1542 1555 2884
3253	46 1492 1504 1517 1530 1543 1556 2885
3253	47 1493 1505 1518 1531 1544 1557 2886
3253	48	X 1506 1519 1532 1545 1558 2887

(720)





AUFFANGGURTE
ab Seite 212



FALLDÄMPFER
ab Seite 214



VERBINDUNGSMITTEL
ab Seite 215



HÖHENSICHERUNGSKLEIDUNG
ab Seite 221



ERSTE HILFE
ab Seite 222



AUGENSPÜLFLASCHE
ab Seite 231



AUGENDUSCHEN
ab Seite 232



HAUTSCHUTZ
ab Seite 235



SPENDER
ab Seite 243



HANDTÜCHER
ab Seite 246



BESCHILDERUNG
ab Seite 250



WARNZEICHEN
ab Seite 253



ARG 80 Solution Light

| Der Profigurt für seilunterstützte Arbeit mit schmaler flexibler Rückenstütze
 | Normen: EN 358, EN 361, EN 813



| 205,00€

Katalog-Nr.	Größe	€/Stück
3271 0322	Universal	205,00

(900)

ARG 51 FORMOTION WIND

| Ist optimiert für den Einsatz in Windkraftanlagen. Neben all den innovativen Details des ARG 51 FORMOTION hat der WIND zusätzlich ein Slideboard
 | Normen: EN 358, EN 361, ANSI Z359.1, CSA Z259.10, AS/NZS 1891.1, LA-MARK, CA

NEU



| 290,00€

Katalog-Nr.	Größe	€/Stück
3271 1345	Universal	290,00

(900)

ARG 50 INTEGRAL CLICK

NEU

| Allroundgurt mit Clickverschlüssen
 | Normen: EN 358, EN 361

Als ARG 50 INTEGRAL WIND CLICK (G-0050-IWC) auch mit zusätzlichen Slideboard erhältlich zum Schutz des Beckenbereiches.



| 228,00€

Katalog-Nr.	Größe	Gewicht kg	€/Stück
3271 0390	Universal	2	228,00

(900)

ARG 31 SKYFIZZ Lifter Click

| IPAF empfohlen, zur Anwendung in Hubarbeitsbühnen bestens geeignet
 | Norm: EN 361



| 140,00€

Katalog-Nr.	Größe	€/Stück
3271 0021	Universal	140,00

(900)

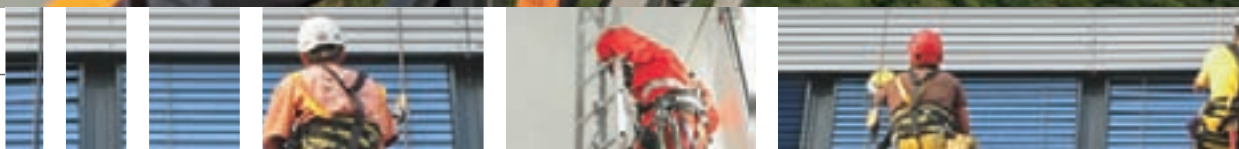

ARG 110 ERGOTEC TWIN PLUS CLICK

|Teilelastischer Auffanggurt mit sehr hohem Tragekomfort. Verbindet Bewegungsfreiheit mit Sicherheit
|Normen: EN 358, EN 361

NEU



126,00€

Katalog-Nr.	Größe	Gewicht kg	€/Stück
3271 1346	Universal	1,2	126,00

(900)

ARG 110 ENTRY WEST

|Spezialausführung für Arbeiten in Kanälen und Schächten
|Norm: EN 361



NEU

260,00€

Katalog-Nr.	Größe	Gewicht kg	€/Stück
3271 1347	M, L, XL, XXL	2,3	260,00

(900)

ARG 30 HRS

|Einfacher Standardgurt für vielseitige Anwendungsbereiche. Voll verstellbar im Bauch-, Schulter- und Beinbereich durch einfache Verschlüsse
|Normen: EN 358, EN 361



65,00€

Katalog-Nr.	Größe	€/Stück
3271 0022	Universal	65,00

(900)

CS 2 CLICK/ CS 2

|Einfache Allroundgurte mit vorderer und hinterer Auffangöse. Die Version CLICK verfügt über zusätzliche Clickschnellverschlüsse
|Norm: EN 361



NEU

AB **35,00€**

Katalog-Nr.	Ausführung	Größe	Gewicht kg	€/Stück
3271 1348*	CS 2 Click	Universal	0,8	50,00
3271 0164	CS 2	Universal	0,8	35,00

(900)

ARG 30 H

NEU

|Mit seitlichen Halteösen
|Normen: EN 358, EN 361, GOST

49,00€

Katalog-Nr.	Größe	Gewicht kg	€/Stück
3271 0160*	Universal	1,5	49,00

(900)



ARG 40/ ARG 40 R

|Einfache Allroundgurte mit vorderer und hinterer Auffangöse. Die Version R verfügt über ein zusätzliches Rückenpolster
|Norm: EN 361



NEU

AB **52,00€**

Katalog-Nr.	Größe	Ausführung	Gewicht kg	€/Stück
3271 0411	Universal	ohne Rückenstütze	0,8	52,00
3271 1349	Universal	mit Rückenstütze	0,8	60,00

(900)

ARG 30

|Auffanggurt mit vorderer und hinterer Auffangöse
|Norm: EN 361

45,00€

Katalog-Nr.	Größe	€/Stück
3271 0020	Universal	45,00

(900)

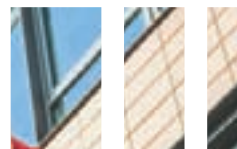



NEU

Falldämpfer SHOCKYARD

| In der SHOCKYARD ist der Dämpfer über die gesamte Länge verteilt. Im Fall eines Sturzes wird die Sturzenergie auf deutlich unter 6 kN begrenzt, gleichmäßig ohne Kraftspitzen aufgefangen und in eine plastische Verformung der Falldämpfleine SHOCKYARD umgewandelt

| Normen: EN 354, EN 355



AB **75,00€**

Katalog-Nr.	Länge m	Ausführung	€/Stück
3271 1350	1,5	mit Karabiner FS 90 Alu und STAK TRI L-0320	75,00
3271 1351	1,5	mit 2 Karabinern KOBRA TRI L-0487	82,00
3271 1352	2,0	mit 2 Karabinern KOBRA TRI L-0487	83,00

(900)

Falldämpfer SHOCKYARD FLEX

| Die SHOCKYARD FLEX ist die Erweiterung der SHOCKYARD um einige praktische Details. Zum einen ist sie von einem elastischen Schlauch umgeben. Dadurch gibt es kein Schlaffseil, wenn die SHOCKYARD FLEX nicht eingehängt ist. Die Stolpergefahr wird verringert, da sie faltenfrei bleibt und glatt am Körper anliegt

| Normen: EN 354, EN 355



AB **104,00€**

Katalog-Nr.	Länge m	Ausführung	€/Stück
3271 1380	1,5	Flex mit 1 Karabiner	104,00
3271 1381	1,8	Flex mit 1 Karabiner	104,00
3271 1353	1,5	Flex V mit 2 Karabinern	194,00
3271 1354	2,0	Flex V mit 2 Karabinern	194,00

(900)

Verbindungsmittel BFD SK 12

| Verbindungsmittel mit Bandfalldämpfer. Das neue SKYLOTEC Schutzpaket um den Bandfalldämpfer verhindert eindringen von Schmutz und erhöht die Lebensdauer

| Normen: EN 354, EN 355



AB **63,00€**

Katalog-Nr.	Länge m	€/Stück
3271 0052	1,5	63,00
3271 0424	2,0	64,00

(900)

Verbindungsmittel BFD Y SK 12

| Verbindungsmittel mit Bandfalldämpfer

| Normen: EN 354, EN 355

AB **89,00€**



Katalog-Nr.	Länge m	€/Stück
3271 0110	1,5	89,00
3271 0115	2,0	91,00

(900)



Verbindungsmittel PROFLEX

| Verbindungsmittel mit Bandfalldämpfer
| Normen: EN 354, EN 355



86,00€

Katalog-Nr.	Länge m	€/Stück
3271 1355	1,8	86,00

(900)



Halteseil ERGOGRIP SK12

| Halteseil zur Arbeitsplatzpositionierung mit einfacher Verstellung, die mit einer Hand zu bedienen ist
| Norm: EN 358



96,00€

Katalog-Nr.	Länge m	€/Stück
3271 0324	1,5	98,00
3271 0323	2,0	96,00

(900)

Halteseil ERGOGRIP SK16

| Halteseil zur Arbeitsplatzpositionierung mit einfacher Verstellung, die mit einer Hand zu bedienen ist. Durch 16 mm Kernmantelseil scharfkantengeeignet
| Normen: EN 358, EN 353-2



104,00€

Katalog-Nr.	Länge m	€/Stück
3271 1356	1,5	104,00
3271 1357	2,0	106,00

(900)

SKN Band

| Mitlaufendes Auffanggerät in verschiedenen Längen erhältlich
| Norm: EN 353-2



62,00€

Katalog-Nr.	Länge m	€/Stück
3271 1358	5	62,00
3271 1359	10	71,00
3271 1360	15	80,00
3271 1361	20	89,00
3271 1362	25	98,00

(900)

Mitlaufendes Auffanggerät ERGOGRIP

| Band SK 12
| Mitlaufendes Auffanggerät für vertikale und horizontale Anwendungen
| Ideal zum Positionieren an der Absturzkante bei Arbeiten auf Flachdächern
| Norm: EN 353-2

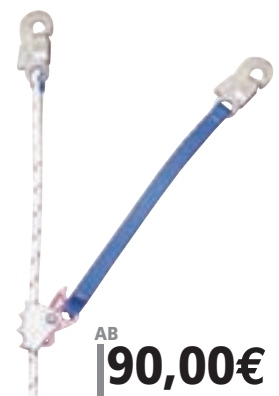

90,00€

Katalog-Nr.	Länge m	€/Stück
3271 0482	5	90,00
3271 0483	10	100,00
3271 0484	15	110,00
3271 1363	20	120,00
3271 1364	25	130,00

(900)

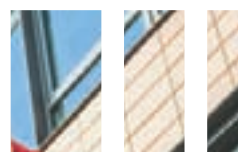

PASSO-TRI



| Normen: EN 362, EN 12275, UIAA 121

14,00€



Katalog-Nr.	Gewicht g	Zugkraft kN	€/Stück
3271 1365	90	22	14,00

(900)

clipZ-SC



| Normen: EN 12275, UIAA 121

7,50€



Katalog-Nr.	Gewicht g	Zugkraft kN	Abmessung mm	€/Stück
3271 1367	51	25	112 x 78	7,50

(900)

PASSO-TW



| Normen: EN 362, EN 12275, UIAA 121

13,00€



Katalog-Nr.	Gewicht g	Zugkraft kN	Abmessung mm	€/Stück
3271 1366	89	22	112 x 78	13,00

(900)

OVALSTEEL TW

| Norm: EN 362

9,50€

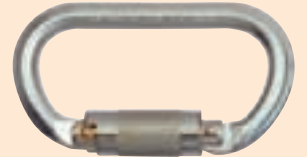

Katalog-Nr.	Gewicht g	Zugkraft kN	€/Stück
3271 1368	192	22	9,50

(900)



SKYLOTEC SKYCROWN Helm

| Verschiedene Farben erhältlich:
scharz, weiß, orange, blau
| Modelle: Nr. BE-016-SWS,
BE-016-WE, BE-016-OR, BE-016-BL
| Norm: EN 397



59,00€

Katalog-Nr.	Gewicht kg	€/Stück
3271 1369	0,43	59,00

(900)

**Abseil-Rettungsgerät
SAFETY ROLL II,
Einstieg**

Abseil-Rettungsgerät SAFETY ROLL II, ohne Seil. Beim Einstieg in Kanäle, Schächte und Behälter sowie bei der Evakuierung in Krisengebieten hat sich der SAFETY ROLL als robustes und leistungsstarkes Abseil- und Rettungsgerät bewährt. Das Gerät gibt es mit mehreren Untersetzungen (1:2, 1:3 und 1:5) für die Kraftverstärkung.



889,00€

Katalog-Nr.	Ausführung	€/Stück
3271 0442	Untersetzung 1:3	889,00

(900)



SET 60 nach EN 363

| Auffanggurt ARG 30 H, Loop 26 kN, MAGic, STATRANS Transportkoffer



SKYLOTEC

219,00€

Katalog-Nr.	€/Stück
3271 0176*	219,00

(900)

Lastwinde TRIBOC WIND

| Lastwinde inkl. Stahlseil
| 250 kg Traglast



395,00€

Katalog-Nr.	€/Stück
3271 1513	395,00

(900)

Höhensicherungsgerät HSG HR 15 HT

| Aluminiumgehäuse, mit Rettungshub
und Dreibockhalterung
| Normen: EN 360, EN 1496



850,00€

Katalog-Nr.	€/Stück
3271 1511	850,00

(900)

HSG HR 15

| HSG mit Hub- und Senkfunktion



700,00€

Katalog-Nr.	€/Stück
3271 0105	700,00

(900)

Höhensicherungsgerät KOMPAKT

| Mit Gurtband
| 2,5 m Länge
| Sehr kleines, leichtes und kompaktes
Höhensicherungsgerät
| Norm: EN 360

69,90€

Katalog-Nr.	€/Stück
3271 0099	69,90

(900)



Höhensicherungsgerät HK

SKYLOTEC-Höhensicherungsgeräte sind so leicht und kompakt wie möglich, aber mit höchster Funktionssicherheit und Widerstandsfähigkeit für den Arbeitsalltag ausgestattet. Der Federrückzug ist mit ca. 1,5 kg sehr gering. Das Gehäuse besteht aus bruchfestem ABS-Kunststoff, das Innenleben aus seewasserbeständigem Aluminium. Höhensicherungsgeräte für die Personensicherung sind serienmäßig mit einem Karabiner, mit einem Absturzindikator und 5 mm starkem Stahlseil versehen. Das senkt die jährlichen Wartungskosten und vereinfacht die jährliche Sachkundigenprüfung. Die Geräte sind auch für den horizontalen Einsatz nach RFU zugelassen.

Katalog-Nr.	Seillänge m	€/Stück
3271 0385	4	195,00
3271 0095	10	275,00
3271 0449	15	370,00

AB
195,00€

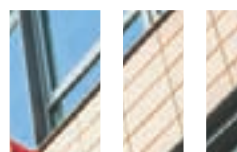



MILAN 2.0 HUB

| Mit Hubfunktion. Die Benchmark im Bereich Abseil- und Rettungsgeräte: Das SKYLOTEC MILAN, seit 10 Jahren der Standard in vielen Bereichen, stellt sich nun als Update MILAN 2.0 vor. Jetzt noch leistungsstärker, in neuem Design, mit verbessertem Handling für mehr Anwendungsvarianten und Rettungstechniken

| Normen: EN 341 KLA, EN 1496, ANSI Z359.4



| 990,00€

Katalog-Nr.	€/Stück
3271 1371	990,00

(900)

MILAN 2.0 RAPID CLIMB

| Speziell für Anwender, die sich selbst oder einen Verunfallten schnell und über weite Strecken anheben müssen

| Normen: EN 341 KLA, EN 1496, ANSI Z359.4



Statikseil SAFETY SUPER, 9 mm

| Seil: 9 mm
| Gewicht: 51 g/m
| Höchstzugkraft (ohne Endverbindung): 23,6 kN
| Meterware
| Norm: EN 1891

| 1,95€

Katalog-Nr.	VE	€/Stück
3271 0457	1 m	1,95

(900)

SEAL PAC

| Vereinfachung der jährlichen Prüfung durch den SKYLOTEC SEAL PAC jetzt mit längeren Wartungsintervallen



| 399,00€

Katalog-Nr.	€/Stück
3271 1373	399,00

(900)

MILAN 2.0 POWER

| Spezialversion des MILAN 2.0 HUB, die zusätzlich elektrisch angetrieben wird

| Normen: EN 341 KLA, EN 1496, ANSI Z359.4



AB **| 195,00€**

Katalog-Nr.	Ausführung	€/Stück
3271 1374	Abseilgerät	1050,00
3271 1375	Akkugerät	700,00
3271 1376	Zusatzakku	290,00
3271 1377	Ladegerät	195,00

(900)

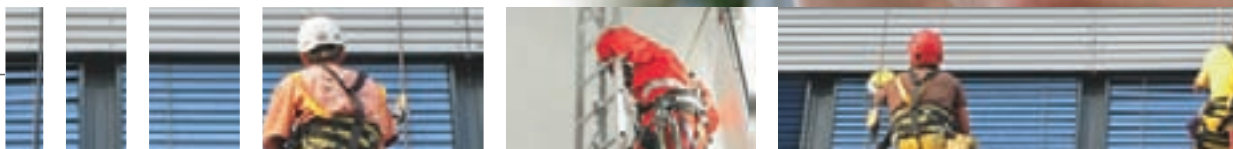

Aluminium-Dreibock TRIBOC

Multifunktionales Kraftpaket auf drei Beinen.
Ideal beim Heben von Lasten sowie beim Sichern und Retten von Personen, ohne Abspannung hat der TRIBOC eine Materialtraglast von 300 kg mit Abspannung sogar 500 kg.
(3-fach teleskopierbare Beine.)
Normen: EN 795 Kl. B



Katalog-Nr.	Ausführung	€/Stück
3271 0270	Dreibock	650,00
3271 1370	Kette für Dreibock	100,00

(900)

AB **100,00€**

Der MOBILFIX ist ein abnehmbarer Anschlagpunkt für regelmäßig wiederkehrende Arbeiten, wie beispielsweise die Fensterreinigung.

An der Einsatzstelle wird lediglich das MOBILFIX TERMINAL fest installiert. Dieses liegt beinahe flächenbündig in der Wand oder der Decke und ist durch den innen liegenden Federstopfen verschlossen. Somit kann kein Schmutz eindringen und es ist optisch unauffällig.

Beim Arbeiten wird temporär der MOBILFIX im MOBILFIX TERMINAL arretiert. Dieser gehört zur persönlichen Arbeitschutz-ausrüstung des Benutzers. Durch die patentierte Form des MOBILFIX wird verhindert, dass der Karabiner des Verbindungsmittels an der Wand schleift und diese verschmutzt. Durch bis zu drei Personen nutzbar.



MOBILFIX
Artikelnummer: AP-018
EN 795:2012 Kl. A/B

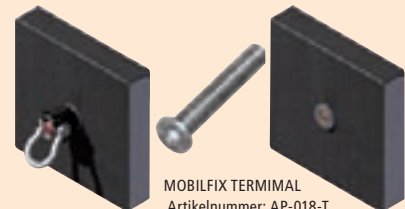

MOBILFIX TERMINAL
Artikelnummer: AP-018-T
EN 795:2012 Kl. A



Bandschlinge LOOP, 35 kN

Breite 25 mm
Schlinge zum Erstellen von Anschlagpunkten und Zwischensicherungen.
Das innenliegende Indikatorband macht Beschädigungen am LOOP 35 kN sofort erkennbar
Normen:
EN 795:2012



Katalog-Nr.	Länge m	Farbe	€/Stück
3271 0476	0,8	schwarz	13,20
3271 0477	1,2	gelb	16,80
3271 0478	1,5	gelb	19,50
3271 0479	2,0	gelb	24,00

(900)

AB **13,20€**

D-BOLT

Abschlagpunkt für bis zu drei Personen
Norm: EN 795:2012 Kl. A



22,00€

Katalog-Nr.	Gewicht kg	€/Stück
3271 1378	0,6	22,00

(900)

BEAMTAC

Abschlagpunkt für eine Person Flanschbreite von 90 bis max. 300 mm
Norm: EN 795:2012 Kl. B



189,00€

Katalog-Nr.	Gewicht kg	€/Stück
3271 1379	1,6	189,00

(900)

LIFELINE

LIFELINE ist ein transportables, sehr schnell montiertes und flexibel einsetzbares Anschlagmittel für zwei Personen
Norm: EN 795:2012 Kl. B



128,00€

Katalog-Nr.	Gewicht kg	Länge m	€/Stück
3271 0230	2,9	20	128,00

(900)

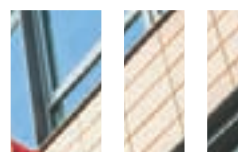



Swifix, Schraube

Einzelanschlagpunkt mit Drehwirbel
 Material: Stahl verzinkt
 Vorteil: 360 Grad drehbar
 2 Personen zugelassen
 EN 795:2012 / A+B
 EN 50308:2004 „Windenergieanlagen“
 Mit M12er Gewindebolzen
 Artikelnummer: AP-062-2-12



Swifix, Mutter

Einzelanschlagpunkt mit Drehwirbel
 Gewicht: Vorteil: 360 Grad drehbar
 2 Personen zugelassen
 EN 795:2012 / A+B
 EN 50308:2004 „Windenergieanlagen“
 Mit M12er Innengewinde
 Artikelnummer: AP-062-1-12



SKYLINE System
 EN 795 Kl. C



SKYLINE System auch mit SKYLO-TEC
 Überkopfläufer erhältlich



Skylotec Highwork



Die Arbeitskleidungsserie von SKYLOTEC ist speziell für die harten Bedingungen bei Arbeiten in der Höhe konzipiert. Sie sind wind- und wasserdicht, atmungsaktiv, robust und bequem.

Farbe: grau/orange
Norm: EN 343



KLEIDUNG AUCH IN FARBE
SCHWARZ LIEFERBAR!



Overall Highwork

- | Kapuze im Kragen
- | Kordelkanal für Headset
- | Klettband für Namensschild
- | Variabel einstellbarer Beinabschluss
- | Vorgeschnittene Knie mit variabler Polsterung
- | Unterarm-Belüftung
- | Integrierte Gurtpolster u.v.m.



|595,00€

Overall Highwork Light

- | Für Arbeiten bei wärmeren Temperaturen, kürzere Einsatzzeiten oder Einsätze in Innenbereichen
- | GORE GTX, 190 g/m²
- | Leichtes und atmungsaktives Material
- | Wasserdichte Reißverschlüsse ohne Flap
- | Speziell auf die Arbeit im Gurt zugeschnittene Taschegeometrie



|449,00€

Jacke Highwork

- | Wind- und wasserdicht, atmungsaktiv, robust und bequem



|399,00€

Hose Highwork

- | Wind- und wasserdicht, atmungsaktiv, robust und bequem



|295,00€

Katalog-Nr.	Größe	Overall Katalog-Nr. €/Stück	Overall Light Katalog-Nr. €/Stück	Jacke Katalog-Nr. €/Stück	Hose Katalog-Nr. €/Stück
3271	S 0250 595,00 1340 449,00 0195 399,00 0255 295,00
3271	M 0251 595,00 1341 449,00 0196 399,00 0256 295,00
3271	L 0252 595,00 1342 449,00 0197 399,00 0257 295,00
3271	XL 0253 595,00 1343 449,00 0198 399,00 0258 295,00
3271	XXL	X X 1343 449,00	X X	X X

(900)

Jacke WINDSTOPPER®

- | Orangefarbene Reflexaspel
- | Verstaubarer Kapuzenschlauch
- | Doppelte, verstärkte Schulterpartie
- | Durchdachte Taschenlösung
- | Verlängertes Ärmelbündchen
- | Robuste YKK-Reißverschlüsse mit Zipperrn, leicht zu handhaben
- | Achsel-Reißverschlussventilation



|179,00€

Hose WINDSTOPPER®

- | Vorgeformte, verstärkte Kniepartie
- | Ausgeklügeltes Taschensystem
- | Beine mittels Druckknopf umschlagbar
- | Abnehmbare Träger



|169,00€

Katalog-Nr.	Farbe	Größe	Jacke Katalog-Nr. €/Stück	Hose Katalog-Nr. €/Stück
3271	schwarz	S 1561 179,00 1571 169,00
3271	schwarz	M 1562 179,00 1572 169,00
3271	schwarz	L 1563 179,00 1573 169,00
3271	schwarz	XL 1564 179,00 1574 169,00
3271	schwarz	XXL 1565 179,00 1575 169,00

(900)

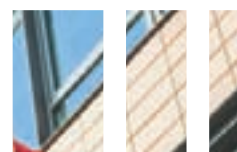



In allen Arbeitsstätten müssen die zur Ersten Hilfe erforderlichen Mittel vorgehalten werden

neue DIN-Norm
seit November '09
DIN 13157+
DIN 13169

RECHTSGRUNDLAGEN

Die Unfallversicherungsträger erlassen als autonomes Recht Unfallverhütungsvorschriften. **SGB VII § 15.**

Der Unternehmer hat dafür zu sorgen, dass zur Ersten Hilfe und zur Rettung aus Gefahr die erforderlichen Einrichtungen und Sachmittel sowie das erforderliche Personal zur Verfügung stehen. **BGV A 1 UVV § 24.**

Der Unternehmer hat unter Berücksichtigung der betrieblichen Verhältnisse dafür zu sorgen, dass Rettungsgeräte und Rettungstransportmittel bereit gehalten werden. **BGV A 1 UVV § 25.** Kommentare dazu in den BG-Regeln **BGR-A 1 § 24 und 25, Abschnitt C.**

Erfolg und Güte der Ersten Hilfe hängen vielfach davon ab, dass die richtigen Hilfsmittel eingesetzt werden.

Es ist Sache des Unternehmers, über Art, Menge und Aufbewahrungsort zu befinden. Art und Menge sowie Aufbewahrungsort des Erste-Hilfe-Materiales richten sich nach der Betriebsgröße, den vorhandenen betrieblichen Gefahren, der Ausdehnung und Struktur des Betriebes.

Hilfreiche Informationen dazu finden Sie in der **BG-Information 509 Erste Hilfe im Betrieb, Kapitel 5.3, Abschnitte 5.3 bis 5.7 sowie Anhang 1.**

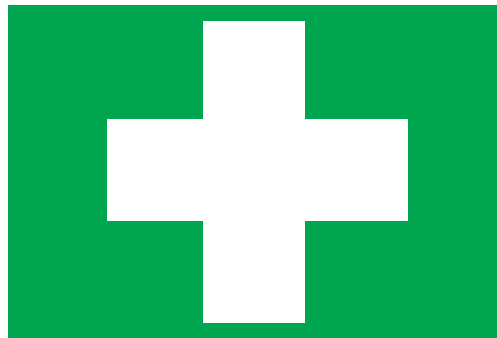

Erste Hilfe im Betrieb

Entscheidend für langfristigen Erfolg ist ein optimaler Produktions- bzw. Dienstleistungsprozess, der durch gute Qualitätsstandards und hohe Effektivität geprägt ist. Um dies zu gewährleisten, müssen Rahmenbedingungen vorhanden sein oder geschaffen werden, die jedem Mitarbeiter ein sicheres und gesundes Arbeiten ermöglichen.

Schnelle und sachgemäße Erste Hilfe für den Fall der Fälle gehört hier als wichtiger Baustein dazu. Untersuchungen zeigen: bei rechtzeitiger und wirksamer Erster Hilfe können Folgeschäden deutlich reduziert werden.

Alle Arbeitsstätten, sei es in der Großindustrie, im Handwerksbetrieb, als Kleinunternehmen oder im Öffentlichen Dienst, unterliegen der Arbeitsstättenverordnung. Grundsätzliche Anforderungen an Erste-Hilfe-Einrichtungen und Erste-Hilfe-Material in Betrieben ergeben sich aus der **Unfallverhütungsvorschrift BGV A1 "Grundsätze der Prävention"**, analog für Länder und Gemeinden **GUV VA1.**

Konkretisierungen und Erläuterungen hierzu sieht die Richtlinie BGR A1 vor. Hier ist auch festgelegt, welcher Betrieb unter welchen Voraussetzungen welche Art und Anzahl Verbandkästen oder auch weiterführende Erste-Hilfe-Einrichtungen bereithalten muss. Geeignetes Material beinhalten Betriebsverbandkästen nach DIN 13169 und DIN 13157 sowie DIN 13155 (First Responder).

Betriebsart	Zahl der Beschäftigten	DIN 13157	DIN 13169
Verwaltungs- und Handelsbetriebe	1–50 Beschäftigte	1	
	51–300 Beschäftigte		1
	für je 300 weitere Beschäftigte zusätzlich		1
Herstellungs- und Verarbeitungs-Betriebe	1–20 Beschäftigte	1	
	21–100 Beschäftigte		1
	für je 100 weitere Beschäftigte zusätzlich		1
Baustellen	1–10 Beschäftigte	1	
	11–50 Beschäftigte		1
	für je 50 weitere Beschäftigte zusätzlich		1

Ein großer Verbandkasten DIN 13169 kann auch durch zwei kleine Verbandkästen DIN 13157 ersetzt werden.

Verbandkästen DIN 13157 sind auch für Tätigkeiten im Außendienst einsetzbar.

Sanitäts- und Ruheraumliegen

Entsprechende Liegen sind nach Arbeitsstätten-Verordnung (ArbStättV) und Arbeitsstätten-Richtlinien (ASR) bereitzuhalten.

Gemäß der Arbeitsstätten-Richtlinien (ASR) und den Forderungen des Mutterschutzgesetzes muss Arbeitnehmerinnen, die ihre Tätigkeit vorwiegend im Stehen ausüben, sowie werdenden und stillenden Müttern die Möglichkeit gegeben werden, sich in einem geeigneten Raum ausruhen zu können.

Krankentragen und andere Rettungstransportmittel

- In Arbeitsstätten mit großen räumlichen Ausdehnungen müssen Krankentragen an mehreren, gut erreichbaren Stellen vorhanden sein.
- Andere Rettungstransportmittel müssen vorhanden sein, wenn eine Trage nicht oder nur schwierig einzusetzen ist. Dazu gehören u.a. Schaufeltragen, Schleifkorbtragen, Rettungstücher und Vacuum-Matratzen.

Sanitätsräume / Erste-Hilfe-Räume

Gemäß § 6 Arbeitsstättenverordnung in Verbindung mit § 25 BGV A1 sowie der Arbeitsstättenregel ASR A4.3 sind in Abhängigkeit von der Gefährdungsbeurteilung geeignetes Inventar, Erste-Hilfe-Material, Notfallausrüstungen, Pflegematerial sowie Rettungsgeräte und Rettungstransportmittel bereitzuhalten.

Kfz-Verbandkasten, Klassik

|Verbandkasten aus Kunststoff, schlagfest und bruchsicher mit Außenschutzfolie
|Deckelbedruckung 9-sprachig. Inhalt nach DIN 13164. **Maße:** 26 x 17 x 8 cm.

NEU



Katalog-Nr.	€/Stück
3272 0002*	8,49

(988)

8,49€

Verbandkasten, groß

Holthaus Medical

|Stahlblechkasten, Grün lackiert, plombierbar
|Inhalt nach DIN 13169-E, gemäß Berufsgenossenschaft und ASR 39/1,3
|**Maße:** 35 x 25,5 x 10,5 cm



Katalog-Nr.	Ausführung	€/Stück
3272 0010*	Verbandkasten	65,95
3272 0015*	Halterung	12,99

(988)

AB 12,99€

Ypsioplast-Pflastersortiment

|50-teilig: 8 verschiedene Sorten
|11-teilig: 5 starre Wundpflaster,
2 elastische Fingerverbände,
2 elastische
Fingerkuppen
und 2 elastische
Fingergelenke



Katalog-Nr.	Ausführung	€/Stück
3272 0090*	50-teilig	6,49
3272 0112*	11-teilig	1,69

(988)

AB 1,69€

Kombi-Verbandtasche, mini

|KFZ-Verbandtasche aus Nylon mit Reißverschluss und 2 Klebebändern,
Warndreieck auf der Rückseite, mit Außenschutzfolie GM 000702840
|Inhalt nach DIN 13164, sowie EURO-Warndreieck Nano nach ECE-Richtlinie
|**Maße:** 28 x 12 x 8 cm, blau

NEU



Katalog-Nr.	€/Stück
3272 0113*	13,99

(988)

13,99€

Feuerlöschdecke

|Aus weißem Glasgewebe (mind. 400 g/m²) mit 2 grauen
Grifftaschen, DIN 1869
|**Maße:** 1.600 x 1.800 mm.



Katalog-Nr.	€/Stück
3272 0000*	56,20

(988)

56,20€

Löschdeckenbehälter

|Aus Stahlblech. Wandmontage. Der Deckel dient beim Aufklappen
als Unterlage
|**Maße:** B 300 x
H 200 x
T 300 mm



Katalog-Nr.	€/Stück
3272 0001*	60,00

(988)

60,00€





Verbandschrank „Madrid“

- | Stahlblech, weiß
- | Eintürig, verschließbar
- | 2 Einlegeböden
- | Klappbares Ablageblech
- | Tür mit 3 Ablageschalen
- | Siebdruckbeschriftung, Farbpiktogramme
- | Inkl. Befestigungsmaterial
- | **Mit Füllung DIN 13169 (2009)**
- | **Maße:** B 45,2 x H 55,2 x T 17,0 cm



Katalog-Nr.	€/Stück
3272 1150*	110,85

| 110,85€

(930)

Verbandschrank „London“

- | Stahlblech, Weiß
- | Zweitürig mit Sicherheitsschloss inkl. 2 Schlüsseln
- | Umlaufende Profildichtung
- | 4 Einlegeböden
- | Türen mit je 3 Ablageschalen
- | Zusätzlich klappbares Ablageblech zur hygienischen Zwischenlagerung von Verbandmaterial bei der Erste-Hilfe-Leistung
- | 2 Schubladen
- | Inkl. Befestigungsmaterial
- | **Maße:** 60,4 x 46,2 x 17,0 cm
- | Inhalt nach DIN 13169



Katalog-Nr.	€/Stück
3272 1270	150,15

| 150,15€

(930)

Verbandschrank „Rom“

- | Stahlblech, Weiß
- | Zweitürig mit Sicherheitsschloss inkl. 2 Schlüsseln
- | Umlaufende Profildichtung
- | 2 Einlegeböden
- | 2 Schubladen
- | Türen mit je 3 Ablageschalen
- | Zusätzlich klappbares Ablageblech zur hygienischen Zwischenlagerung von Verbandmaterial bei der Erste-Hilfe-Leistung
- | Inkl. Befestigungsmaterial
- | **Maße:** 40,4 x 46,2 x 17,0 cm
- | Inhalt nach DIN 13169



Katalog-Nr.	€/Stück
3272 1020	152,25

| 152,25€

(930)

Verbandschrank „Eurosafe“, Safe-System

- | Qualitäts-Feinblech, Orange
- | Eintürig mit Sicherheitsschloss inkl. 2 Schlüsseln
- | 2 feste Fachböden
- | Tür stumpf einschlagend
- | Notschlüsselfach in der Türmitte
- | Umlaufende Gummidichtung
- | Inkl. Befestigungsmaterial
- | **Maße:** 49 x 56 x 20 cm
- | Inhalt nach DIN 13169



Katalog-Nr.	€/Stück
3272 1030	188,90

| 188,90€

(930)

Füllung nach DIN 13169

- | SÖHNGEN®-Markenverbandstoffe
- | Überwiegend metallisierte Verbandstoffe und Pflaster-Wundverbände



Katalog-Nr.	€/Stück
3272 1280	30,15

| 30,15€

(930)

Füllung Plus nach DIN 13169 mit Erweiterungen

- | SÖHNGEN®-Markenverbandstoffe
- | Überwiegend metallisierte Verbandstoffe und Pflaster-Wundverbände
- | Die Erweiterung beinhaltet u.a.
 - zusätzliche Pflasterwundverbände und Kompressen
 - Pinzette
 - Sicherheitsnadeln
 - Netzverbände
 - Beatmungshilfe Air-Vita® Bi-Protect

| 44,60€

Katalog-Nr.	€/Stück
3272 1282*	44,60

(930)

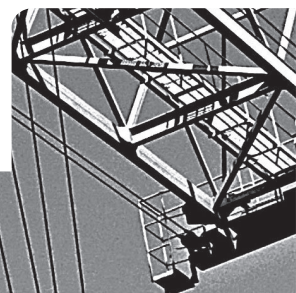

Sterile Verbandstoffe – 20 Jahre haltbar
 Besonders hochwertige Verbandstoffe – aluderm®
 Made in Germany

Verbandschrank „Heidelberg“

| Stahlblech, weiß
 | Eintürig mit Sicherheitsschloss
 inkl. 2 Schlüsseln
 | 1 Einlegeboden
 | Umlaufende Profildichtung
 | Zusätzlich klappbares Ablageblech zur
 hygienischen Zwischenlagerung von Ver-
 bandmaterial bei der Erste-Hilfe-Leistung
 | Inkl. Befestigungsmaterial
 | Maße: 30,2 x 36,2 x 14,0 cm
 | Inhalt nach DIN 13157



Katalog-Nr.	€/Stück
3272 1000	74,00

74,00€

(930)

Verbandschrank „Piccolo“

| Weißer Qualitäts-Kunststoff
 | Eintürig mit Sicherheitsschloss
 inkl. 2 Schlüsseln
 | 1 Fachboden
 | Inkl. Befesti-
 gungsmaterial
 | Maße: 26,5 x
 24,5 x 18,0 cm
 | Inhalt nach
 DIN 13157



Katalog-Nr.	€/Stück
3272 1275	48,35

48,35€

(930)

Verbandschrank „Juniorsafe“, Safe-System

| Qualitäts-Feinblech, Orange
 | Eintürig mit Sicherheitsschloss
 inkl. 2 Schlüsseln
 | 1 fester Fachboden
 | Tür stumpf einschlagend
 | Notschlüsselfach in der Türmitte
 | Umlaufende Gummidichtung
 | Inkl. Befestigungsmaterial
 | Maße: 49 x 42 x 20 cm
 | Inhalt nach DIN 13157



Katalog-Nr.	€/Stück
3272 1010	129,10

129,10€

(930)

Verbandkasten „Office“, klein, Nr. 63158

| Hochschlagzäher Kunststoff, weiß
 | Mit Einstell-Wandhalterung
 | Innen Extra-Tray für bessere Ordnung und Übersicht
 | Deckel mit Scharnier und Verschlusslaschen
 | Maße: 26 x 16 x 8 cm
 | Inhalt nach DIN 13157



Katalog-Nr.	€/Stück
3272 1245	15,05

15,05€

(930)

Füllung nach DIN 13157

| SÖHNGEN®-Markenverbandstoffe
 | Überwiegend metallisierte
 Verbandstoffe und Pflaster-
 Wundverbände



Katalog-Nr.	€/Stück
3272 1284*	12,70

12,70€

(930)

Füllung Plus nach DIN 13157 mit Erweiterungen

| SÖHNGEN®-Markenverbandstoffe
 | Überwiegend metallisierte Verbandstoffe und Pflaster-Wundverbände
 | Die Erweiterung beinhaltet u.a.
 - zusätzliche Pflasterwundverbände
 und Kompressen
 - Pinzette
 - Sicherheitsnadeln
 - Netzverbände
 - Beatmungshilfe Air-Vita® Bi-Protect



Katalog-Nr.	€/Stück
3272 1288*	23,80

23,80€

(930)

Verbandbücher

| Zur Registrierung von Arbeitsunfällen und Erste-Hilfe-Leistungen
 | Mit vorgedruckten Spalten
 | DIN A5
 | DIN A4
 | Aufbewahrungsfrist: 5 Jahre



Katalog-Nr.	Größe	€/Stück
3272 1260	DIN A5	4,50
3272 1265	DIN A4	8,85

4,50€

(930)

Erste-Hilfe-Koffer Galvo MT-CD

Spezialzusammenstellung für alle chemischen und galvanischen Betriebsbereiche zur Erstversorgung von Verbrennungen und Verätzungen durch Säuren, Laugen, Dämpfe und heiße Flüssigkeiten. Soforthilfe bei Augenverletzungen.

Maße: 40 x 30 x 15 cm
Inhalt: Aluminiumbedampfte aluderm®-Verbandtücher und Spezialverbände für Kopf, Hand, Arm, Bein, Augenkompressen, oculav NIT®-Augen-Sofortspülung, SIRIUS®-Rettungsdecke, Atemspendegerät Air-Vita®, Mineralbrausetablette, Trinkwasser u.a.m.

- | Koffer aus ABS-Kunststoff, Farbe Orange
- | Wandhalterung mit 90°-Stopp-Arretierung
- | Kofferschalen mit Gummidichtung
- | Verstellbare Inneneinteilung und transparente Abdeckplatten
- | Koffer plombierbar



Katalog-Nr.	€/Stück
3272 1080	141,90

(930)

141,90€

Kälte-Sofortkompressen

- | Ohne Vorkühlung
- | Wird durch Zusammendrücken aktiviert, entwickelt schnell anhaltende Intensivkälte
- | Zum Einmalgebrauch



Katalog-Nr.	Ausführung	€/Stück
3272 1250	klein, ca. 21 x 15 cm	0,85
3272 1255	groß, ca. 27 x 15 cm	1,40

(930)

0,85€

Pflasterspender aluderm®-aluplast, orange

- | Spender aus ABS-Kunststoff, Maße: B 16 x H 12,2 x T 5,7 cm, Wandhalterung mit Befestigungsmaterial
- | Inhalt: aluderm®-aluplast-Wundpflaster mit aluminiumbedampftem Wundkissen, besonders hautfreundlich, atmungsaktiv und hypoallergen
- | Alle Pflaster sind einzeln hygienisch eingeseigelt:
- 30 aluderm®-aluplast-Strips: 7,2 x 1,9 cm,
- 30 aluderm®-aluplast-Strips: 7,2 x 2,5 cm,
- 25 aluderm®-aluplast-Fingerkuppenverbände,
- 20 aluderm®-aluplast-Fingerverbände, 12 x 2 cm,
- 10 aluderm®-aluplast-Fingergelenkverbände
- | Der ideale Ersthelfer für die täglichen Bagatellverletzungen an Fingern und Händen, direkt am Arbeitsplatz!



Katalog-Nr.	Ausführung	€/Stück
3272 1180*	Spender	15,05
3272 1181*	Nachfüllset	9,55

(930)

9,55€

GGVS + Kfz-Verbandkasten SN-CD

Erste-Hilfe-Ausstattung für Speditionen, Transport gefährlicher Güter, Lagereien.



Koffereigenschaften wie Galvo-MT-CD

Maße: 31 x 21 x 13 cm
Inhalt: DIN 13164 mit zusätzlicher GGVS-Ausstattung (Schutzbrille, Neopren-Handschuhe nach EN 420, EN 388, EN 374, Kat.III), 30 cm lang, 3 Trinkwasserkonserven à 100 ml, oculav NIT®-Augenspülflasche, Rettungsdecke, Einmal-Schürze)

Katalog-Nr.	€/Stück
3272 1040	95,95

(930)

95,95€

Augen-Sofortspülung oculav NIT®

- | 250 ml gebrauchsfertige Sterillösung
- | Zur Spülung von Bindehautsack und Augen am Unfallort sowie betroffener Hautpartien
- | Medizinprodukt mit CE-Kennzeichnung
- | 3 Jahre haltbar
- | Glatte, gratfreie Düse, dichter Verschluss
- | Wartungsfrei
- Maße:** 16 x 6 x 6 cm
- Einsatzbereich:** Verätzungen durch Laugen und Säuren, Pfefferspray, CS-Kampfgas und Tränengas oder Ausschwemmen von Fremdkörpern



Katalog-Nr.	€/Stück
3272 1170	10,15

(930)

10,15€

Augenspülung oculav NIT®-Box

- | Kunststoffkasten mit Wandhalterung
- | Farbe: Orange
- Maße:** 26 x 16 x 8 cm
- Inhalt:** 4 Flaschen oculav NIT®-Sterillösung à 250 ml sowie Augenversorgungssset (DuOcul-Augenkomresse, Augenklappe, Pflasterstreifen, Komresse und Schutzhandschuhe)



Katalog-Nr.	€/Stück
3272 1160	60,00

(930)

60,00€

Flaschenhalterung

- | Stabile Metallhalterung für eine Flasche oculav NIT®-Augen-Sofortspülung
- | Inkl. Dübel und Schrauben
- Maße:** 9,0 x 7,5 x 7,5 cm



Katalog-Nr.	€/Stück
3272 1171	7,15

(930)

7,15€



Erste-Hilfe-Koffer „Spezial“

Die Serie „ERSTE HILFE SPEZIAL“ ist auf die individuellen Berufsrisiken ausgerichtet und berücksichtigt die unterschiedlichen Anforderungen von Industrie, Handel und Verwaltung.

|Basisinhalt nach DIN 13157 – in allen wesentlichen Teilen mit aluderm® metallisierten Verbandstoffen und Pflastern

|Die branchenabhängigen Zusatzausstattungen, die je nach Unfallgefährdung und Erfordernis angepasst sind, beinhalten u.a. oculav NIT®-Augen-Sofortspülung, aluderm®-Verbandstoffe und Pflaster-Wundverbände, Beatmungsmaske, Kühlspray, Desinfektion, Replantatbeutel, Spezialverbände, Instrumente usw.

|Koffer aus ABS-Kunststoff, orange

|Wandhalterung mit 90°-Stopp-Arretierung

|Schlagfeste Kofferschalen mit Gummidichtung

|Verstellbare Inneneinteilung und transparente Abdeckplatten

|Koffer plombierbar

|2-farbige Siebdruckbeschriftung und Farbpiktogramme

|Maße: 40 x 30 x 15 cm



AB
122,40€

Katalog-Nr.	Ausführung	€/Stück
3272 1090	Metallverarbeitung	136,95
3272 1110	Verwaltung	122,40
3272 1100	Werkstatt	123,50
3272 1120	Baustelle	126,85
3272 1230	Holzverarbeitung	134,75
3272 1240	Labor & Chemie	129,10

(930)

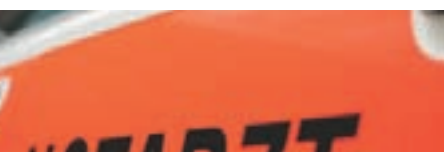



Eigenschaften der Koffer

- | Koffer aus ABS Kunststoff
- | Farben: orange und gelb
- | Wandhalterung mit 90°-Stopp-Arretierung
- | Kofferschalen mit Gummidichtung
- | Drehverschlüsse; kein Überdrehen möglich
- | Verstellbare Inneneinteilung und transparente Abdeckplatten
- | Koffer plombierbar

Katalog-Nr.	Ausführung	€/Stück
3272 1190*	Extra Büro Quick-CD	55,35
3272 1140*	Extra+ Handwerk SN-CD	96,90
3272 1130*	Extra+ Industrie MT-CD	136,10
3272 1220*	Extra Handwerk Quick-CD	55,35
3272 1200	Extra + Büro SN-CD	94,60
3272 1210	Extra+ Verwaltung MT-CD	121,10

(930)

AB
55,35€



Erste-Hilfe-Koffer „Extra“

Erste-Hilfe-Serie in leuchtgelb mit Signalrot!

Je bunter das Umfeld, desto auffällender muss die Erste-Hilfe-Ausstattung sein. Bei einem Unfall kommt es auf jede Minute an, deshalb muss die Erste Hilfe sofort gesehen und zum Einsatz gebracht werden. Auch bei Stromausfall!

Basisfüllung DIN 13157 für Büro und Handwerk, bei den Modellen Extra+ erweitert nach der Einsatzbestimmung.

- | Koffer aus ABS-Kunststoff, Farbe leuchtgelb
- | Wandhalterung mit 90°-Stopp-Arretierung
- | Schlagfeste Kofferschalen mit Gummidichtung
- | Verstellbare Inneneinteilung und transparente Abdeckplatten
- | Koffer plombierbar
- | Signalrote Siebdruckbeschriftung, Farbpiktogramme und nachleuchtende Reflektionsstreifen

| Im Dunkeln erkennbar

| Sterile Verbandstoffe – 20 Jahre haltbar bei unbeschädigter Verpackung

Erste-Hilfe-Koffer „San“, Nr. 67075

Aus schlagfestem ABS mit Gummidichtung, transparente Abdeckplatten zum Schutz der Füllteile, variable Inneneinteilung durch Trennsteg, plombierbar, Wandhalterung mit 90°-Stopp-Arretierung, Maße: ca. 31 x 21 x 13 cm, Farbe: orange, **Füllung gemäß DIN 13157 (2009) mit Erweiterung, inklusive Wandhalterung und 1 Plombe.**



AB
12,70€

Katalog-Nr.	Ausführung	€/Stück
3272 0060*	Koffer, gefüllt	64,45
3272 1284*	Füllung DIN 13157	12,70
3272 1288*	Füllung original mit Erweiterungs-Set Plus	23,80

(930)

Erste-Hilfe-Koffer „Quick“, Nr. 67070

Aus schlagfestem ABS mit Gummidichtung, transparente Abdeckplatten zum Schutz der Füllteile, variable Inneneinteilung durch Trennsteg, plombierbar, Wandhalterung mit 90°-Stopp-Arretierung, Maße: ca. 26 x 17 x 11 cm, Farbe: orange, **Füllung gemäß DIN 13157 (2009), inklusive Wandhalterung und 1 Plombe.**



AB
12,70€

Katalog-Nr.	Ausführung	€/Stück
3272 0065*	Koffer, gefüllt	49,55
3272 1284*	Füllung DIN 13157	12,70

(930)

Erste-Hilfe-Koffer „Multi“, Nr. 67080

Aus schlagfestem ABS mit Gummidichtung, transparente Abdeckplatten zum Schutz der Füllteile, variable Inneneinteilung durch Trennsteg, plombierbar, Wandhalterung mit 90°-Stopp-Arretierung, Maße: ca. 40 x 30 x 15 cm, Farbe: orange, **Füllung gemäß DIN 13169 (2009) mit Erweiterung, inklusive Wandhalterung und 1 Plombe.**



AB
30,15€

Katalog-Nr.	Ausführung	€/Stück
3272 0070*	Koffer, gefüllt	106,30
3272 1280	Nachfüllpackung	30,15
3272 1282*	Füllung DIN 13169 mit Erweiterungs-Set Plus	44,60

(930)



Ruheraum-/Untersuchungsliege

| Rahmengerüst aus Stahlrohr-Vierkantprofilen, weiß pulverbeschichtet
 | Polsterblock aus Qualitäts-Schaumstoff
 | Bezug aus gewebeverstärktem Kunstleder, an Ecken und Kanten doppelt gelegt

| **Farbe:** schwarz
 | Abrollvorrichtung für Ärztekrepp
 | Kopfteil mehrstufig verstellbar
 | Beine einklappbar

Untersuchungsliege
 | Gemäß Arbeitsstätten-Regel ASR A4.3
 | **Liegefläche:** 200 x 70 cm/Höhe 65 cm



AB
250,40€



Ruheraumliege

| Gemäß Arbeitsstättenrichtlinie
 | **Liegefläche:** 200 x 70 cm/Höhe 50 cm

Wandklapp-Ruheraumliege

| Gemäß Arbeitsstättenrichtlinie
 | **Liegefläche:** 200 x 70 cm/Höhe 50 cm
 | Wandhalterungspaar aus Stahlblech

Katalog-Nr.	Artikel	€/Stück
3272 1505	Ruheraumliege, Kopfteil verstellbar	250,40
3272 1500	Wandklapp-Ruheraumliege, waagrecht klappbar, Kopfteil verstellbar	301,60
3272 1565	Wandklapp-Ruheraumliege, senkrecht klappbar, Kopfteil verstellbar	333,45
3272 1567	Wandklapp-Ruheraumliege, senkrecht klappbar, Kopf- und Fußteil verstellbar	349,30
3272 1510	Untersuchungsliege, Kopfteil verstellbar	256,10
3272 1568	Wandklapp-Untersuchungsliege, senkrecht klappbar, Kopfteil verstellbar	339,05
3272 1300	Ärztekrepp	7,55

(930)

Rettungstuch nach DIN EN 1865

| Polyester-Hochfestgewebe, Orange
 | **Flächengewicht:** 650 g/m²
 | Temperaturbeständig, schwer entflammbar, reißfest, schmutzabweisend
 | 6 Griffe
 | **Maße:** 200 x 70 cm



Katalog-Nr.	€/Stück
3272 1290	48,45

48,45€

(930)

Anbausafe-Krankentrage, Safe-System

| Kaltgewalztes Qualitäts-Feinblech, Orange
 | Sicherheits-Zylinderschloss und Notschlüsselfach in Türmitte
 | **Maße:** 112 x 49 x 20 cm
 | **Inhalt:** Krankentrage 2 x klappbar, Söhngen®-Rettungssitz, Söhngen®-Rettungstuch, Erste-Hilfe-Koffer Quick-CD Norm DIN 13157, 2 Orion-Reflex-Allzweckschutzdecken, Taschenlampe mit Rot-Grün-Filter



Katalog-Nr.	Ausführung	€/Stück
3272 1535	gefüllt	542,60
3272 1540	leer	172,25

AB
172,25€

(930)

Krankentrage

| Nahtlose Aluminium-Vierkantprofile
 | Verriegelbare Stahlgelenke
 | Einschiebbare Tragegriffe
 | Patienten-Sicherungsgurte mit Schnellverschlüssen

| Bezug aus belastbarem und pflegeleichtem Chemiefasergewebe
 | **Maße:** ausgeklappt 2.302 x 556 x 137 mm

AB
15,05€



Katalog-Nr.	Ausführung	Faltmaß mm	€/Stück
3272 1545	1 x klappbar	1.920 x 150 x 145	114,05
3272 1550	2 x klappbar	1.040 x 130 x 180	140,75
3272 0119	Transporttasche für 1 x klappbar	-	15,05
3272 0118	Transporttasche für 2 x klappbar	-	15,05

(930)

Stehschrank-Safe, Safe-System

| Kaltgewalztes Qualitäts-Feinblech, Orange
 | Sicherheits-Zylinderschloss und Notschlüsselfach in Türmitte
 | 2 Innenfächer
 | **Maße:** 200 x 30 x 20 cm
 | **Inhalt:** Krankentrage 1 x klappbar, Söhngen®-Rettungssitz, Söhngen®-Rettungstuch, Erste-Hilfe-Koffer Quick-CD Norm DIN 13157, 2 Orion-Reflex-Allzweckschutzdecken, Taschenlampe mit Rot-Grün-Filter



Katalog-Nr.	Ausführung	€/Stück
3272 1515	gefüllt	536,15
3272 1520	leer	172,25

AB
172,25€

(930)



QuickFix Pflasterspendersystem



Bei den meisten Schnittverletzungen ist nur ein Pflaster erforderlich. Mit QuickFix wird die Erste Hilfe in Ihrem Betrieb einfach, sicher und flexibel umgesetzt!

- Pflaster entpacken sich beim Herausziehen aus dem Spender von selbst
- Einfache und leichte Anwendung mit einer Hand
- Hoher Hygienestandard durch vollständig und einzeln verpackte Pflasterstrips
- Flexibel durch Befüllung mit verschiedenen Pflastertypen
- Breiter Anwendungsbereich für nahezu jeden Arbeitsplatz
- Stoppt den Pflasterdiebstahl – dadurch weniger Verbrauch und Kosten



QuickFix Pflasterspender

Maße: 135 x 230 x 30 mm ▪ Maße Pflaster 72 x 25 mm

Art.-Nr. 5501: Spender inkl. 2 Nachfüllpacks mit 90 Stk. wasserfesten Pflastern

Art.-Nr. 5502: Spender inkl. 2 Nachfüllpacks mit 90 Stk. elastischen Pflastern

Art.-Nr. 5503: Spender inkl. 2 Nachfüllpacks mit 90 Stk. detectable Pflastern



NEU: Fingerverbände für QuickFix Pflasterspender

Für den QuickFix Pflasterspender sind auch Fingerverbände in den Maßen 12 x 2 cm erhältlich!

Ihre Vorteile:

- Größerer Schutz bei längeren Schnittverletzungen
- Das Übereinanderkleben kleinerer Pflaster entfällt – dadurch weniger Verbrauch
- Ein mehrfaches Herumwickeln um den Finger ist möglich
- Besonders gut für Wunden an den Fingergelenken geeignet
- Mit den anderen Pflastersorten aus dem QuickFix-Sortiment kombinierbar

Spender mit je 2 x 30 Fingerverbänden (2 Refills) in folgenden Ausführungen:

Art.-Nr. 5528 elastic long: Spender inkl. 2 Nachfüllpacks mit 60 elastischen Fingerverbänden

Art.-Nr. 5529 detectable long: Spender inkl. 2 Nachfüllpacks mit 60 detectable Fingerverbänden

Nachfüllpacks für QuickFix

- **Art.-Nr. 5511:** 45 Stk. wasserfeste Pflaster, hautfreundlich und luftdurchlässig
- **Art.-Nr. 5512** 45 Stk. elastische Pflaster, atmungsaktiv und anschmiegsam
- **Art.-Nr. 5513:** 45 Stk. detectable Pflaster, mit integriertem Metallstreifen für Lebensmittelindustrie, Küchen etc.
- **Art.-Nr. 5508:** 30 Stk. elastische Fingerverbände elastic long
- **Art.-Nr. 5509:** 30 Stk. detectable Fingerverbände detectable long



Jetzt müssen Sie nicht mehr entscheiden, welches Auge Sie zuerst retten möchten!

Bei einer Vielzahl von Augenunfällen sind beide Augen betroffen. Schmutz- und Schadstoffe können dabei innerhalb von wenigen Sekunden tiefer in das Augengewebe eindringen und weitergehende Schäden verursachen.

Mit den Augenspülflaschen DUO wird jetzt ein größtmöglicher Sicherheitsstandard für die Erste Hilfe erreicht, denn Sie können gleichzeitig beide Augen mit einem weichen und gleichmäßigen Strahl spülen, ohne dabei wertvolle Zeit zu verlieren! Zusätzlich wird das Offenhalten der Augenlider durch den speziellen Augenaufsatz unterstützt. Während des Spülvorgangs wird die Flüssigkeit von den Augen weggeleitet. Die Haltbarkeit beträgt bei allen Flaschen 3 Jahren, gemäß DIN EN 15154-4, wartungsfrei, hohe Funktionssicherheit.

Augenspülung NaCl DUO

| Sterile 0,9 % Natriumchloridlösung. Ausgestattet mit Augenaufsatz zum gleichzeitigen Spülen beider Augen. Auch für die Nachfüllung der DUO-Stationen geeignet
| Spülzeit: ca. 5 Minuten

Katalog-Nr.	Inhalt	€/Stück
3204 0190*	1.000 ml	24,95

24,95€

(800)



Augenspülung pH-Neutral DUO

| Sterile 4,9 % Phosphatpufferlösung. Zum Neutralisieren von Säuren und einer Vielzahl von alkalischen Substanzen. Ausgestattet mit Augenaufsatz zum gleichzeitigen Spülen beider Augen. Auch für die Nachfüllung der Augennotfallstation DUO geeignet
| Spülzeit: ca. 2 Minuten

Katalog-Nr.	Inhalt	€/Stück
3204 0192*	500 ml	22,85

22,85€

(800)



Augenspülstation DUO

| Wandstation mit 1 x 1,0-l-Augenspülflasche DUO (0,9 % Natriumchloridlösung), ausgestattet mit Augenaufsatz zum gleichzeitigen Spülen beider Augen. Inkl. Wandhalterung, beiliegendem Piktogramm und Spiegel
| Spülzeit: ca. 5 Minuten

Katalog-Nr.	Inhalt	€/Stück
3204 0194	1.000 ml	35,20

35,20€

(800)



Augen-Notfallstation DUO

| 500 ml PLUM-Phosphatpuffer-Lösung, 1.000 ml NaCl mit DUO-Augenschale zum gleichzeitigen Spülen beider Augen. Besonders bei Augenunfällen mit Säuren und einer Vielzahl von alkalischen Substanzen geeignet. Piktogramme, Spiegel, leichte Zugänglichkeit
| Spülzeit insgesamt: ca. 7 Minuten

Katalog-Nr.	Inhalt	€/Stück
3204 0178*	500/1.000 ml	74,00

74,00€

(800)

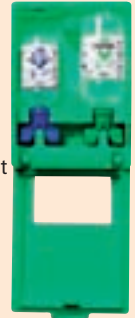

Augenspülflaschen

| Ausgestattet mit ergonomisch geformter Augenschale und Staubkappe
| Die 500-ml-Flasche ist für den Einzeleinsatz und zur Nachfüllung der Augenspülstationen geeignet
| Die 200-ml-Flasche eignet sich auch für den mobilen Einsatz
| Mit 0,9 % Natriumchloridlösung
| Spülzeit: 200 ml ca. 2 Minuten
500 ml ca. 5 Minuten



AB
9,40€

Katalog-Nr.	Inhalt	€/Stück
3204 0182*	200 ml	9,40
3204 0186*	500 ml	13,20

(800)

Augenspülflasche bei Verätzungsgefahr pH Neutral

| Handliche 200-ml-Flasche mit steriler Phosphatpufferlösung (4,9 %)
| Für die schnelle Neutralisation z. B. von Säuren und Alkali
| Auch an übrigen Körperstellen einsetzbar
| Ausgestattet mit ergonomisch geformter Augenschale und Staubkappe sowie leicht verständlichen Anwendungshinweisen auf dem Etikett
| Spülzeit: ca. 2 Minuten

Katalog-Nr.	Inhalt	€/Stück
3204 0184*	200 ml	12,10

12,10€

(800)



Augenspülstation in der Wandbox

| Staubdichte Wandbox mit 2 x 500-ml-Flaschen
| Integriertes Piktogramm und Spiegel
| Besonders für den Einsatz an Arbeitsplätzen geeignet, wo Staub und Schmutz anfallen (z. B. Werkstatt)
| Spülzeit: ca. 10 Minuten
| Maße Wandbox in mm: 265 H x 227 B x 110 T

Katalog-Nr.	Inhalt	€/Stück
3204 0180*	2 x 500 ml	50,40

50,40€

(800)



Augen-Notfallstation in der Wandbox

| Staubdichte Wandbox mit 1 x 500-ml-Augenspülflasche und 1 x 200 ml pH Neutral
| Integrierter Spiegel und Augen-Notfallplan
| Besonders für den Einsatz an Arbeitsplätzen geeignet, wo Staub bzw. Schmutz, Säuren und Alkali in das Auge gelangen können
| Spülzeit insgesamt: ca. 7 Minuten
| Maße Wandbox in mm: 265 H x 227 B x 110 T

Katalog-Nr.	Inhalt	€/Stück
3204 0188*	200/500 ml	55,15

55,15€

(800)

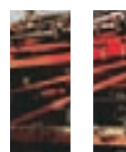

B-SAFETY® Hand-Augenduschen

Die ClassicLine Hand-Augenduschen können entweder in der Halterung als fest installierte Augendusche verwendet werden oder als mobile Handbrause am Schlauch benutzt werden. Die mobile Verwendung bietet den Vorteil, andere Körperteile oder auch am Boden liegende Verletzte einfach versorgen zu können.

- | Wasseranschluss: 1/2-Zoll-IG, Schlauchlänge: 150 cm
- | Volumenstrom: 7 Liter / Minute / Hochleistungsbrausekopf
- | DIN-DVGW geprüft und zugelassen
- | Gemäß DIN EN 15154-2:2006 und ANSI Z358.1-2009



AB **165,00€**

Katalog-Nr.	Ausführung	€/Stück
3273 1120	Brausekopf gerade zur Tisch- und Wandmontage	165,00
3273 1121	Brausekopf abgewinkelt zur Tisch- und Wandmontage	195,00
3273 1122	2 Brauseköpfe abgewinkelt zur Tisch- und Wandmontage	225,00

(902)

B-SAFETY® Sicherheits-Augenduschen

Die fest installierten ClassicLine Sicherheits-Augenduschen verfügen über zwei B-SAFETY Hochleistungsbrauseköpfe und gewährleisten einen breiten, gleichmäßigen und weichen Wasserstrahl, um beide Augen und auch das Gesicht gleichzeitig zu versorgen. Die Auslösung dieser Duschen ist durch den großen und lang nachleuchtenden PUSH-Hebel einfach und schnell.

- | Material: Messing, chemikalienbeständig grün pulverbeschichtet
- | Volumenstrom: 7 Liter / Minute / Hochleistungsbrausekopf
- | DIN-DVGW geprüft und zugelassen
- | Gemäß DIN EN 15154-2:2006 und ANSI Z358.1-2009



AB **175,00€**

Katalog-Nr.	Ausführung	€/Stück
3273 1123	Brausekopf abgewinkelt, 1/2" AG Tischmontage	175,00
3273 1124	Brausekopf abgewinkelt, 1/2" Tischmontage	175,00
3273 1125	Brausekopf abgewinkelt, 3/4" IG Wandmontage	205,00
3273 1126	Augendusche aus Edelstahl, 3/4" IG Wandmontage	325,00

(902)



B-SAFETY® Körper-Notduschen

B-SAFETY® ClassicLine Körper-Notduschen aus Messing und PremiumLine Körper-Notduschen aus Edelstahl sind mit dem bewährten B-SAFETY® Hochleistungsduschkopf ausgestattet, der für ein normgerechtes Strahlbild gemäß DIN EN 15154-1:2006 sorgt. Es stehen Modelle zur Wandmontage Aufputz, Unterputz und zur Über-Tür-Montage zur Verfügung.

- | Wasseranschluss: 3/4-Zoll-IG
- | Material: Messing, chemikalienbeständig grün pulverbeschichtet (ClassicLine) bzw. Edelstahl (PremiumLine)
- | Duschkopf: B-SAFETY® –Hochleistungsduschkopf für ein normgerechtes Strahlbild
- | DIN-DVGW geprüft und zugelassen
- | Gemäß DIN EN 15154-1:2006, ANSI Z358.1-2009 und DIN 12899-3:2009



AB
235,00€

Katalog-Nr.	Ausführung	€/Stück
3273 1127	Notdusche, Messing, 3/4" IG Wandmontage	235,00
3273 1128	Notdusche, Edelstahl, 3/4" IG Wandmontage	315,00
3273 1129	Notdusche, Messing, 3/4" Übertürmontage	325,00
3273 1130	Notdusche, Edelstahl, 3/4" Übertürmontage	425,00

(902)

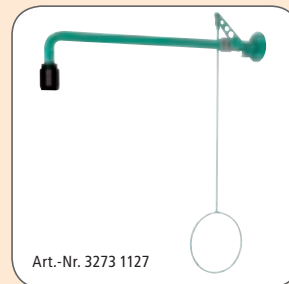

B-SAFETY® Freistehende Körper-Notduschen mit Augendusche

Notduschkombinationen bieten den Vorteil, einen zentralen Anlaufpunkt für die Erste Hilfe Versorgung zu schaffen. Diese platzsparenden Lösungen bieten die optimale Versorgung nicht nur in einem Labor, sondern auch in einem Industriebetrieb. Selbstverständlich sind die B-SAFETY® Notduschkombinationen ebenfalls mit dem B-SAFETY® Hochleistungsduschkopf ausgestattet.

- | Wasseranschluss: 1 1/4-Zoll-IG
- | Material: Messing, chemikalienbeständig grün pulverbeschichtet (ClassicLine) bzw. Edelstahl (PremiumLine)
- | Duschkopf: B-SAFETY® Hochleistungsduschkopf für ein normgerechtes Strahlbild
- | DIN-DVGW geprüft und zugelassen
- | Gemäß DIN EN 15154-1:2006, DIN EN 15154-2:2006, ANSI Z358.1-2009 und DIN 12899-3:2009

AB
148,00€

Katalog-Nr.	Ausführung	€/Stück
3273 1131	Notdusche und Augendusche, Messing	685,00
3273 1132	Notdusche und Augendusche, Edelstahl	985,00
3273 1133	Notdusche, Augendusche und Auffangbecken, Messing	795,00
3273 1134	Notdusche, Augendusche und Auffangbecken, Edelstahl	1095,00
3273 1135	Notduschen Prüfwagen	148,00

(902)





LORDIN®



Anwendungsgebiete

Hautschutz vor der Arbeit

Hautreinigung vor und nach der Arbeit

Hautpflege nach der Arbeit

Desinfektion

HAUTSCHUTZPLAN

**Hautbelastung/
Anwendungsbereich**



- Starke Verschmutzungen**
- Öllösliche Stoffe**
zum Beispiel Öle, organische Lösungsmittel, nicht wassermischbare Kühlschmierstoffe, Schneidöle und andere ölige Substanzen
- Wasserlösliche Stoffe**
zum Beispiel wassermischbare Kühlschmierstoffe, verdünnte Säuren oder Laugen, Reinigungs- und Desinfektionsmittel sowie Zement und Kalk
- Häufig wechselnde Arbeitsstoffe oder unspezifische Hautbelastungen**
- Fettabdruckfreies Arbeiten**
zur Vermeidung von Fettabdrücken an Oberflächen, z.B. in der Elektronikfertigung oder der Endkontrolle
- Kälte und raue Witterung**

LIGANA® REMO-tec

NUTRI-safe

LINDESA®

LIGANA® MULTI-tec

LINDESA® K

LIGANA® FROST-tec

leichte Verschmutzungen:
IVRAXO® SOFT V

starke Verschmutzungen:
IVRAXO ACTIVE PEARLS®

IVRAXO® SOFT G

extreme Verschmutzungen:
IVRAXO ACTIVE PEARLS® XTRA

IVRAXO® SOFT U

stark haftende Verschmutzungen (Farben, Lacke, Bitumen u.ä.):
IVRAXO® SOFT ULTRA

mobile Handreinigung
LIGA® WIPES

Pflege bei allgemeinen Hautbelastungen:
LINDESA® LINDESA® K

Pflege bei normaler bis trockener Haut:
SPEZIALCREME C

Pflege bei trockener und stark beanspruchter Haut:
LIGANA® UREA

Ganzkörperlotion für alle Hauttypen:
SPEZIALLOTION D

Hygienische Händedesinfektion:
MYXAL® SEPT GEL

Hygienische Händewaschung:
MYXAL® HD

Fußpilzprophylaxe:
MYXAL® Fuß-Spray



LORDIN®

Hautschutzemulsion LORDIN® Multiprotect

Hautschutzemulsion gegen wechselnde Berufsstoffe: O/W-Emulsion, silikonfrei, mit Vitamin E und Panthenol
Anwendungsgebiet: Breites Schutzspektrum vor wechselnden Berufsstoffen
Anwendungsbeispiele: Gleichzeitiger Umgang mit wassermischbaren Kühlschmiermitteln und Bohrölen. Unspezifische Hautbelastungen



AB **15,10€**

Katalog-Nr.	Gebinde	VE	€/Flasche
3274 2386	1,0 l	10 Hartflaschen	15,90
3274 2341	1,0 l	6 Varioflaschen	15,10

(940)

Hautschutzsalbe LORDIN® Protect T

Schutzfilmsalbe gegen wasserunlösliche Berufsstoffe: Fettfrei, silikonfrei, wasserlöslich, mit Allantoin
Anwendungsgebiet: Zum Schutz der Haut beim Umgang mit wasserunlöslichen und stark haftenden Berufsstoffen
Anwendungsbeispiele: Öle, Lösemittel, Harze, Lacke. Zur Erleichterung der Hautreinigung nach der Arbeit



Haftend Öl

AB **2,70€**

Katalog-Nr.	Gebinde	VE	€/Tube
3274 2035	100 ml	24 Tuben	2,70

(940)

Handwaschpaste LORDIN®

Handwaschpaste mit einem hautschonenden Naturreibemittel: Hochkonzentriert, seifenfrei, pH-Wert hautneutral, lösemittelfrei
Anwendungsgebiet: Gegen Verschmutzungen durch vorwiegend wasserunlösliche Berufsstoffe auf Fett- und Pigmentbasis wie etwa Altöl, Ruß, Schmierfett, o.ä.
Verschmutzungsgrad: Starke bis sehr starke Verschmutzungen
Passende Spender: WILDOMAT (Auf Anfrage)



AB **2,45€**

Katalog-Nr.	Gebinde	VE	€/Stück
3274 2052	500 ml	27 Dosen	2,45
3274 2040	10,0 l	1 Eimer	25,45

(940)

Handwaschpaste LORDIN® Liquid

Fließfähige Handwaschpaste mit einem hautschonenden Naturreibemittel: Hochkonzentriert, seifenfrei, pH-Wert hautneutral, lösemittelfrei
Anwendungsgebiet: Gegen Verschmutzungen durch vorwiegend wasserunlösliche Berufsstoffe auf Fett- und Pigmentbasis wie etwa Altöl, Ruß, Schmierfett, o.ä.
Verschmutzungsgrad: Starke bis sehr starke Verschmutzungen



AB **2,45€**

Katalog-Nr.	Gebinde	VE	€/Stück
3274 2085	250 ml	24 Flaschen	2,45
3274 2472	2,0 l	6 Varioflaschen	11,50
3274 2075	2,5 l	6 Flaschen	15,30
3274 2060	10,0 l	1 Kanister	48,20

(940)

Hautpflegeemulsion LORDIN® Care

Pflegeemulsion: Pflegt, schützt und unterstützt die Hautregeneration, O/W-Emulsion, leicht fettend, silikonfrei, mit Allantoin und Panthenol
Anwendungsgebiet: Zur Dauerpflege nach der Arbeit. Auch zum Schutz der Haut vor allgemeinen Belastungen empfohlen
Hauttyp: Normale und beanspruchte Haut



AB **11,90€**

Katalog-Nr.	Gebinde	VE	€/Flasche
3274 2496	1,0 l	10 Hartflaschen	12,05
3274 2471	1,0 l	6 Varioflaschen	11,90

(940)

Hautpflegecreme LORDIN® Care P

Pflegecreme: Pflege, Schutz und Unterstützung der Hautregeneration, O/W-Emulsion, schwach fettend, gut einziehend, silikonfrei, mit Allantoin, Panthenol und Kamillenextrakt
Anwendungsgebiet: Zur Dauerpflege nach der Arbeit. Auch zum Schutz der Haut vor allgemeinen Belastungen empfohlen
Hauttyp: Alle Hauttypen



AB **2,50€**

Katalog-Nr.	Gebinde	VE	€/Tube
3274 2313	100 ml	24 Tuben	2,50

(940)

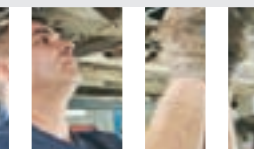
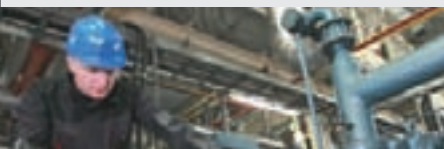



Hautschutz



LIGANA® MULTI-tec

Universelle Schutzlotion mit dualistischem Wirkungsprinzip

Anwendung:

|Bei häufig wechselnden oder nicht klar definierten Hautgefährdungen sowie bei mechanischer Belastung der Haut z.B durch Werkzeuge, Glasfasern, Drahtwolle oder Kartonagen, auch beim Tragen von Handschuhen

Eigenschaften:

- |Wirkt hautverfestigend
- |Reduziert die Hautbelastung
- |Unterstützt die natürliche Regenerationsfähigkeit der Haut
- |O/W-Emulsion
- |Silikonfrei
- |Parfümiert
- |Enthält Glycerin, Hamamelis und Panthenol



AB **6,70€**

Katalog-Nr.	Gebinde	VE	€/Stück
3274 2516	250 ml	24 Flaschen	6,70
3274 2517	2.000 ml	6 Varioflaschen	40,70

(941)

LIGANA® FROST-tec

|Schutzcreme gegen Kälte, Wind und raue Witterung.

|Anwendung: Für Arbeiten bei niedrigen Temperaturen z.B. in der kalten Jahreszeit im Freien oder in Kühlhäusern.

|Eigenschaften: Die Schutzwirkung der Creme geht zum einen von dem Emulsionstyp (W/O) aus, zum anderen wird diese wirkungsvoll durch spezielle Barriersubstanzen erhöht. Durch den Anteil an Bienenwachs und Panthenol wirkt die Creme zusätzlich pflegend auf die Haut. Silikonfrei



2,55€

Katalog-Nr.	Interne Artikelnr.	Ausführung	€/Stück
3274 2265	3724027	100 ml Tube	2,55

(941)

LIGANA® REMO-tec

Schmutzabweisende Handschutzcreme

Anwendung:

Bei stark haftenden öligen oder trockenen Verschmutzungen wie z.B. Altöle, Lacke, Farben, Teer, Ruß und Bitumen

Eigenschaften:

- |Verhindert die Anhaftung von Schmutzpartikeln
- |Erleichtert deutlich die Hautreinigung
- |Erhöht die Griffbarkeit der Hände
- |Silikonfrei, parfümiert



AB **4,85€**

Katalog-Nr.	Gebinde	VE	€/Stück
3274 2526	250 ml	24 Tuben	4,85
3274 2527	2.000 ml	6 Varioflaschen	29,85

(941)

LINDESA® K

|Fettabdruckfreie Hautschutz- und Hautpflegecreme

|Anwendung: LINDESA® K ist besonders für Arbeitsbereiche geeignet, in denen Fingerabdrücke auf Oberflächen vermieden werden müssen, wie z.B. beim Lackieren, in der Elektronikfertigung oder der Endkontrolle. LINDESA® K eignet sich ebenfalls gut als Pflegecreme für beanspruchte Haut

|Eigenschaften: Schnell einziehende O/W-Emulsion. Stärkt die Abwehrfunktion der Haut, beugt Hautschädigungen durch äußere Belastungen vor. Silikonfrei und parfümiert



AB **1,50€**

Katalog-Nr.	Ausführung	€/Stück
3274 2266	50 ml Tube	1,50
3274 2267	1000 ml Varioflasche	22,05

(941)

LIGANA® NUTRI-SAFE

Hautschutzlotion gegen wässrige Arbeitsstoffe

Anwendung: Zum Beispiel beim Umgang mit wassermischbaren Lebensmittelzusatzstoffen, Reinigungs- und Desinfektionsmitteln

Eigenschaften:

- |Alle Inhaltsstoffe sind als Lebensmittel bzw. Lebensmittelzusatzstoffe zugelassen
- |Enthält Lipide aus pflanzlichen Kokos- und Palmkernölen
- |Zieht schnell in die Haut ein
- |Wirkt regenerierend und pflegend
- |Parfüm-, Paraffin- und Silikonfrei
- |Mit pflegendem Vitamin E



AB **3,15€**

Katalog-Nr.	Gebinde	VE	€/Stück
3274 2530	100 ml	12 Flasche	3,15
3274 2531	1.000 ml	10 Flaschen	22,10
3274 2532	2.000 ml	6 Varioflaschen	44,30

(941)

LINDESA®

|Hautschutz- und Hautpflegecreme bei allgemeinen Hautbelastungen.

|Anwendung: LINDESA® ist eine Schutz- und Pflegecreme mit breitem Anwendungsspektrum.

Bei eher geringen Belastungen bietet sie Schutz gegen schwache Säuren, Alkalien und organische Substanzen. LINDESA® eignet sich ebenfalls hervorragend als Pflegecreme, auch bei beanspruchter Haut

|Eigenschaften: Schnell einziehende O/W-Emulsion. Stärkt die Abwehrfunktion der Haut, beugt Hautschädigungen durch äußere Belastungen vor. Silikonfrei. Parfümiert oder unparfümiert



AB **1,40€**

Katalog-Nr.	Ausführung	€/Stück
3274 2268	50 ml Tube	1,40
3274 2269	1000 ml Varioflasche	21,00

(941)

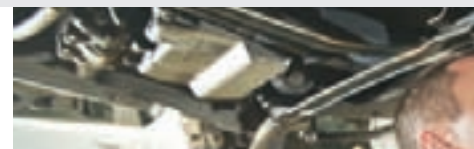
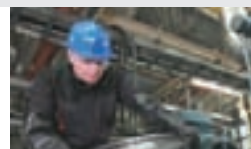

Hautreinigung



IVRAXO® SOFT V

Milde Hautreinigungslotion

Anwendung: Bei leichten Verschmutzungen z. B. in Büro und Verwaltung

Eigenschaften:

- | Gute Hautverträglichkeit durch ausgewogene Tensidkombination
- | Besonders hautfreundlich durch den Zusatz pflegender Substanzen
- | Rückfettend, parfümiert
- | Dem natürlichen pH-Wert der menschlichen Haut angepasst



AB **2,10€**

Katalog-Nr.	Gebinde	VE	€/Stück
3274 2514	250 ml	24 Flaschen	2,10
3274 2513	2.000 ml	6 Varioflaschen	9,40

(941)

IVRAXO® SOFT K

Milde Ganzkörperreinigungslotion

Anwendung: Bei leichten bis mittleren Verschmutzungen, ideal für Haut und Haar, daher als Duschgel bestens geeignet

Eigenschaften:

- | Schonende und wirkungsvolle Reinigung von Haut und Haaren durch die ausgewogene Kombination hochwertiger Waschrohstoffe
- | Pflegende Substanzen sorgen während der Anwendung für eine effektive Rückfettung der Haut
- | Rückfettend, seifenfrei, parfümiert
- | Dem natürlichen pH-Wert der menschlichen Haut angepasst



AB **2,70€**

Katalog-Nr.	Gebinde	VE	€/Stück
3274 2511	250 ml	24 Flaschen	2,70
3274 2510	2.000 ml	6 Varioflaschen	10,55

(941)

LIGA® WIPES

Reinigungstücher zur schonenden Entfernung starker Verschmutzungen ohne Wasser

Anwendung: LIGA® WIPES werden überall benutzt, wo kein Wasser zur Reinigung zur Verfügung steht. Sie werden zur Schnell- und Vorreinigung („vor-Ort“) von Händen und Gegenständen bei starken Verschmutzungen gebraucht. LIGA® WIPES sind ideal für den mobilen Einsatz

Eigenschaften: LIGA® WIPES entfernen Öle, Fette, Teere, Kleber, frische Farben, Drucktinten, Kugelschreiber, Filzschreiber, Toner sowie Benzin- und Dieselgerüche. Die einseitig angerauten LIGA® WIPES sind ungewebte Tücher aus Cellulose und Polypropylen



15,45€

Katalog-Nr.	Ausführung	€/Stück
3274 2264	Dose à 80 Tücher	15,45

(941)

IVRAXO® ACTIVE PEARLS®

Handreiniger mit schmutzbindenden weichen Rizinius-Waschperlen ASP

Anwendung: Bei starken Verschmutzungen, z. B. durch Fette, Öle, Metallstaub, Graphit oder Ruß

Eigenschaften:

- | Hervorragende Hautverträglichkeit durch ACTIVE SOFT PEARLS® (ASP): weiche, schmutzbindende Wackkugeln aus Rizinusöl
- | Hautfreundliche Tensidkombination
- | Lösemittel- und Seifenfrei
- | Rückfettend, parfümiert
- | Dem natürlichen pH-Wert der menschlichen Haut angepasst



AB **2,70€**

Katalog-Nr.	Gebinde	VE	€/Stück
3274 2534	250 ml	24 Flaschen	2,70
3274 2535	2.000 ml	6 Varioflaschen	14,30

(941)

IVRAXO® ACTIVE PEARLS® XTRA

Handreiniger für starke bis sehr starke Verschmutzungen, der hervorragende Reinigungswirkung erzielt, ohne die Haut durch abrasive Reibekörper zu belasten

Anwendung: IVRAXO® ACTIVE PEARLS® XTRA ist bei starken Verschmutzungen z.B. durch Fette, Öle, Metallstaub, Graphit oder Ruß geeignet

Eigenschaften: Die innovativen Schmutzlösekörper ASP unterstützen den Reinigungsprozess der Tenside nicht wie herkömmliche schmirgelnde Abrasiva, sondern binden vorwiegend durch ihre polare Oberflächenstruktur die öligen Schmutzpartikel. IVRAXO® ACTIVE PEARLS® XTRA kombiniert ASP mit einer hoch wirksamen Tensidmischung. Parfümfrei.



AB **2,80€**

Katalog-Nr.	Ausführung	€/Stück
3274 2262	250 ml Flasche	2,80
3274 2263	2000 ml Varioflasche	14,80

(941)

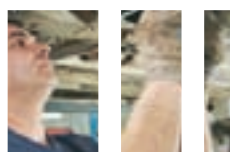
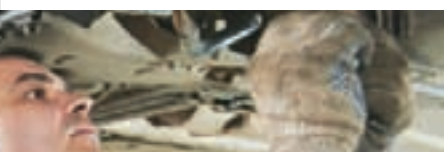



Hautreinigung



Hautpflege



Ivraxo® Soft G

Pastöser Handreiniger mit Kunststoffreibkörpern

Anwendung: Bei starken Verschmutzungen z.B. durch Fette, Öle, Metallstaub, Graphit oder Ruß

Eigenschaften:

- | Angepasst gründliche und zugleich hautschonende Reinigungskraft
- | Mit Kunststoffreibkörpern
- | Lösemittel- und seifenfrei
- | Rückfettend, parfümiert
- | Dem natürlichen pH-Wert der menschlichen Haut angepasst



AB **2,65€**

Katalog-Nr.	Gebinde	VE	€/Stück
3274 2504	250 ml	24 Flaschen	2,65
3274 2503	2.000 ml	6 Varioflaschen	11,00

(941)

Ivraxo® Soft U

Pastöser Handreiniger mit Kunststoffreibkörpern.

Anwendung: Bei starken bis extremen Verschmutzungen z. B. durch Fette, Öle, Metallstaub, Graphit oder Ruß.

Eigenschaften:

- | Gute Hautverträglichkeit bei starker Reinigungskraft
- | Mit Kunststoffreibkörpern
- | Lösemittel- und seifenfrei
- | Rückfettend, parfümiert
- | Dem natürlichen pH-Wert der menschlichen Haut angepasst



AB **2,80€**

Katalog-Nr.	Gebinde	VE	€/Stück
3274 2501	250 ml	24 Flaschen	2,80
3274 2500	2.000 ml	6 Varioflaschen	12,45

(941)

Ivraxo® Soft Ultra

Handreiniger für stark haftende Verschmutzungen

Anwendung: Bei stark haftenden Verschmutzungen wie z. B. Lacke, Harze, Kleber, Farbe, Bitumen

Eigenschaften:

- | Enthält schmutzlösende Esteröle
- | Mit Kunststoffreibkörpern aus Polyethylen
- | Rückfettend, parfümiert
- | Dem natürlichen pH-Wert der menschlichen Haut angepasst
- | Seifenfrei



AB **3,95€**

Katalog-Nr.	Gebinde	VE	€/Stück
3274 2507	250 ml	24 Flaschen	3,95
3274 2506	2.000 ml	6 Varioflaschen	18,85

(941)

LIGANA® UREA

Pflegecreme für Hände und Gesicht

Anwendung: Bei trockener empfindlicher oder stark beanspruchter Haut

Eigenschaften:

- | Parfümfrei
- | LIGANA Urea pflegt und glättet die Haut durch Bienenwachs und Harnstoff
- | Unterstützt den natürlichen Regenerationsprozess
- | Zieht sehr schnell in die Haut ein
- | Hinterlässt keinen störenden Fettfilm
- | O/W-Emulsion



AB **2,20€**

Katalog-Nr.	Gebinde	VE	€/Stück
3274 2538	50 ml	50 Tuben	2,20
3274 2537	2.000 ml	6 Varioflaschen	39,95

(941)

Speziallotion D

Pflegelotion für Hände, Gesicht und den ganzen Körper

Anwendung: Besonders geeignet zur Pflege nach dem Waschen, Duschen oder Baden

Eigenschaften:

- | Führt der Haut Feuchtigkeit und Fettstoffe zu
- | Pflegt mit feuchtigkeitsspendendem Panthenol und Allantoin
- | Wirkt entzündungshemmend und beschleunigt die Wundheilung
- | O/W-Emulsion
- | Silikonfrei
- | Parfümiert



AB **3,50€**

Katalog-Nr.	Gebinde	VE	€/Stück
3274 2521	250 ml	24 Flaschen	3,50
3274 2520	2.000 ml	6 Varioflaschen	21,70

(941)

Spezialcreme C

Pflegecreme für Hände und Gesicht

Anwendung: Für normale bis trockene Haut

Eigenschaften:

- | Führt der Haut Feuchtigkeit und Fettstoffe in einer ausgewogenen Zusammensetzung zu
- | Unterstützt den natürlichen Regenerationsprozess
- | Erhält die Geschmeidigkeit und Widerstandskraft
- | Zieht schnell in die Haut ein
- | Hinterlässt keinen störenden Fettfilm
- | W/O-Emulsion
- | Parfümiert



AB **3,05€**

Katalog-Nr.	Gebinde	VE	€/Stück
3274 2523	100 ml	50 Tuben	3,05
3274 2524	2.000 ml	6 Varioflaschen	36,30

(941)



Desinfektion

Desinfektionsmittel sicher verwenden

Vor Gebrauch stets Kennzeichnung und Produktinformation lesen.

Myxal® Sept Gel

Eigenschaften/Anwendungsgebiete:

Myxal® SEPT Gel ist ein alkoholisches, parfümfreies, rückfettendes Gel zur hygienischen Händedesinfektion. Das Produkt wirkt bakterizid (inkl. MRSA), tuberkulozid, levurozid, viruzid (inkl. Influenza-/Grippeviren und Noroviren). VAH-gelistet und HACCP-konform

Dosierung und Anwendungshinweise:

Für die hygienische Händedesinfektion: In die trockenen Hände einreiben. Die Einwirkzeit von 30 Sekunden einhalten. 2 x 5 ml Myxal® Gel unverdünnt während 30 Sekunden auf den Händen verreiben und während der gesamten Anwendungszeit feucht halten.



AB **3,15€**

Katalog-Nr.	Gebinde	VE	€/Stück
3274 2540	100 ml	12 Flaschen	3,15
3274 2541	1.000 ml	10 Flaschen	8,70
3274 2542	1.000 ml	6 Varioflaschen	9,00

(941)

Myxal® Fuß-Spray

Eigenschaften/Anwendungsgebiete:

Myxal® Fuß-Spray eignet sich besonders zur Desinfektion von Schuhen, Strümpfen, Berufskleidung sowie zur Vorbeugung von Fußpilz. Myxal® Fuß-Spray schützt vor unangenehmen Gerüchen und erfrischt die Füße. Myxal® Fuß-Spray ist ein benzalkonium- und alkoholhaltiges Pump-Spray mit antibakteriellen und antimykotischen Eigenschaften

Eigenschaften: Die Wirksubstanzen des wasserklaren Fuß-Sprays sind gut hautverträglich. Myxal® Fuß-Spray ist ein dünnflüssiges, unparfümiertes Spray.

Anwendung:

Füße - besonders Zehenzwischenräume - aus etwa 20 cm Entfernung bis zur vollständigen Benetzung (2-3 Sprühstöße) ansprühen. Mindestens 15 Sekunden offen einwirken lassen. Auch Innenschuh und Strümpfe können so geruchshemmend und pilzschützend behandelt werden



4,35€

Katalog-Nr.	Gebinde	VE	€/Stück
3274 2547	100 ml	24 Flaschen	4,35

(941)

Myxal® HD

Eigenschaften/Anwendungsgebiete:

Myxal® HD ist ein alkoholfreier, parfümfreier Handreiniger für die hygienische Händewaschung gemäß den Anforderungen der EN 1499. Das Produkt wirkt bakterizid (inkl. MRSA) und levurozid. Speziell empfohlen zur keimreduzierenden Händewaschung im Nahrungsbereich. VAH-gelistet

Dosierung und Anwendungshinweise:

Für die hygienische Händewaschung 3 ml Myxal® HD unverdünnt auf die trockenen Hände geben. Mindestens 30 Sekunden auf den Händen mit wenig Wasser 15 Sekunden aufschäumen und weitere 30 Sekunden verreiben. Unter fließendem Wasser gründlich abspülen. Abtrocknen (Einmal-Handtuch)



AB **8,15€**

Katalog-Nr.	Gebinde	VE	€/Stück
3274 2544	1.000 ml	10 Flaschen	8,15
3274 2545	1.000 ml	6 Varioflaschen	8,45

(941)

EUROMAT-Spender

- |Edelstahlpumpe
- |Auch nachfüllbar
- |Füllstand ist deutlich sichtbar
- |Verschlussplatte als
- Zubehör erhältlich (EUROMAT 1000)
- | (EUROMAT 2500 inkl. Verschlussplatte)

AB **70,00€**

Katalog-Nr.	Ausführung	€/Stück
3274 2095	Euromat 1000 (für 1,0 l Flaschen)	70,00
3274 2115	Euromat 2500 (für 2,5 l Flaschen)	95,30

(941)



IVRAXOMAT® Vario Spender

Geeignet für Hautschutz-, Hautreinigungs- und Hautpflegeprodukte in 1 und 2 Liter Varioflaschen der Marken LORDIN und GREVEN

- IVRAXOMAT® VARIO**
- |Robuste Metallausführung
- |Auf Wunsch mit Schloss zum Schutz vor Diebstahl
- IVRAXOMAT® VARIO Eco**
- |Kunststoffausführung
- |Optional abschließbar

AB **39,90€**

Katalog-Nr.	Ausführung	€/Stück
3274 2445	Vario	89,00
3274 2446	Vario Eco	39,90

(940)

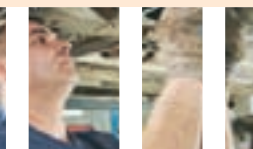
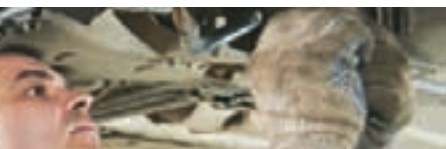



Das Hautschutz-, Hautreinigungs- und Hautpflegesystem für strapazierte Haut. Produktempfehlungen:

Hautbelastung

Anwendungsbereich

Wasserunlösliche Arbeitsstoffe

Öle und Fette:
Mineralöle, Schneideöle, Fette
pflanzlich/tierisch, Schmierfette etc.

Altöle, Dieselöle, Graphit

Organische Lösemittel:
Benzin, Kaltreiniger, Entfetter und
Abbeizmittel auf Lösemittelbasis

Kohle und Derivate:
Bitumen, Pech, Teer

Harze, Klebstoffe und Leime auf
Lösemittelbasis, Beizmittel auf
Harzbasis

Farben, Lacke, Färbemittel auf
Lösemittelbasis

Wasserlösliche Arbeitsstoffe

Farben, Lacke, Färbemittel auf
Wasserbasis

Leime und Klebstoffe auf Wasser-
basis, Beizmittel auf Wasserbasis

Obst, Gemüsefarben und Gerüche,
Pigmente

Kühlschmiermittel und Hydraulik-
flüssigkeiten auf Wasserbasis

Säuren, Laugen, Bleichlösungen
(verdünnt), Abbeizmittel, Entfetter,
Desinfektionsmittel auf Wasser-
basis

Stäube, Ruß, Graphit, Zement,
Gips

UV-Strahlung

Beim Tragen von Schutzhand-
schuhen und Schutzstiefeln

Hautschutz

Vor und während der Arbeit

TRAVABON[®]

STOKO PROTECT +

STOKO EMULSION

STOKO PROTECT +

STOKO UV30
COMPLETE

STOKO FOOT CARE

Hautreinigung

Vor, während und nach der Arbeit

bei leichten Verschmutzungen

FRAPANTOL[®]

bei mittleren Verschmutzungen

SOLOPOL[®]

bei starken Verschmutzungen

KRESTOPOL[®]

bei leichten Verschmutzungen

FRAPANTOL[®]

bei mittleren Verschmutzungen

SOLOPOL[®]

bei starken Verschmutzungen

Slig[®]
SPEZIAL

bei leichten Verschmutzungen

FRAPANTOL[®]

bei mittleren Verschmutzungen

SOLOPOL[®]

bei starken Verschmutzungen

KRESTOPOL[®]

FRAPANTOL[®]

Hautpflege

Nach der Arbeit

STOKOLAN[®]

oder

STOKO soft+care

oder

STOKO VITAN[®]

1. Aufl. 12-09-GGH-1005

Die Verwendung von Hautschutzprodukten entbindet nicht von der Anwendungspflicht vorgeschriebener Schutzmaßnahmen!

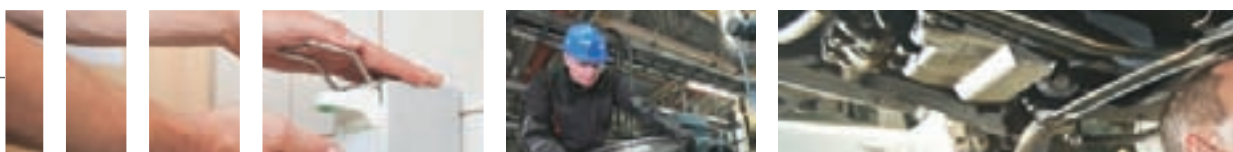



Hautschutzsalbe TRAVABON® und TRAVABON® S

Gefährdungsbeispiele:

- | Stark haftende, nicht wasserlösliche Verschmutzungen durch Öle, Lacke, Graphit, Metallstaub, Ruß, Kleber
- | Wasserunlösliche Arbeitsstoffe

Besonderheiten:

- | Erleichtert die Hautreinigung
- | Erhöhte Schutzwirkung durch Hautschutzpigmente

Beschaffenheit:

- | Salbe (Suspension)
- | Wasserlöslich
- | Fettfrei



AB
3,25€

Katalog-Nr.	Ausführung	Gebinde	VE	€/Stück
3274 0500*	Travabon®	100 ml	50	3,25
3274 0501*	Travabon® S	1.000 ml	9	23,05

(960)

Fußspray STOKO FOOT CARE®

Gefährdungsbeispiele:

- | Tragen von Gummistiefeln und Arbeitsschuhen

Besonderheiten:

- | Reduziert das Aufquellen der Haut
- | Antimikrobiell
- | Unterstützt die Vorbeugung gegen Fußpilz
- | Desodorierende Wirkung durch ätherische Öle
- | Mit Hautschutzstoff

Beschaffenheit:

- | Alkoholische Lösung



4,75€

Katalog-Nr.	Gebinde	VE	€/Stück
3274 0155*	100 ml	25	4,75

(960)

Hautschutzcreme STOKO PROTECT +®

Gefährdungsbeispiele:

- | Feuchtarbeit, wässrige Arbeitsstoffe wie wassergemischte Öle und Kühlschmiermittel
- | Wässrige Lösungen von Farbstoffen, Säuren, Laugen, Salzen, Reinigungs- u. Desinfektionsmittel
- | Zement, Kalk und Düngemittel

- | Beim Tragen von Handschuhen und okklusiver Schutzkleidung

Besonderheiten:

- | Mit Repaireffekt
- | Stabilisiert, regeneriert und stärkt die Hautbarriere

- | Mit Bisabolol und Hamamelis

- | HACCP-bewertet

- | Zieht sehr schnell ein

Beschaffenheit:

- | Softcreme (3-phasige W/O/W-Emulsion)
- | Leicht fettend
- | Unparfümiert



AB
3,50€

Katalog-Nr.	Gebinde	VE	€/Stück
3274 0573*	100 ml	50	3,50
3274 0575*	500 ml	20	17,25

(960)

Sonnenschutzcreme STOKO® UV 30 COMPLETE

Gefährdungsbeispiele:

- | Extreme UV-Belastung bei Sonnenexposition
- | Arbeiten mit Gasbrennern
- | Elektro- und Lichtbogenschweißen

Besonderheiten:

- | LSF UV-B 30/hoher UV-A-Schutz, entspricht EU-Empfehlung (mind. 1/3 UV-B)

- | Hohe Schutzwirkung vor UV-C-Strahlung

- | Mit Glycerin, Allantoin, Vitamin E und Creatin

- | Wasserfest

Beschaffenheit:

- | Creme (O/W-Emulsion)



6,50€

Katalog-Nr.	Gebinde	VE	€/Stück
3274 0168*	100 ml	25	6,50

(960)

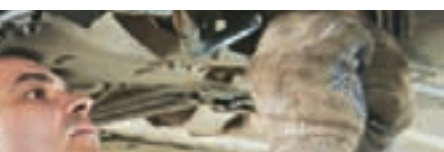



Hautreiniger FRAPANTOL®

Verschmutzungsarten:

| Bei leichten Verschmutzungen

Besonderheiten:

- | Milde Reinigungskraft
- | Mit hautfreundlichen Waschrohstoffen
- | Besonders empfohlen für den Nahrungs- und Genussmittelbereich

Beschaffenheit:

- | Flüssiger Hautreiniger
- | Mit Perlglanz
- | Unparfümiert



AB **13,25€**

Katalog-Nr.	Gebinde	VE	€/Stück
3274 0164*	2.000 ml	6	13,25
3274 0166*	5.000 ml	2	30,95
3274 0167*	10.000 ml	1	55,70

(960)

Handreiniger KRESTOPOL®

Verschmutzungsarten:

| Bei extrem starken Verschmutzungen durch z.B. Öle, Fette, Ruß, Graphit, Metallstaub, Schmierstoffe

Besonderheiten:

- | Mit Hautschutzstoff EUCORNOL
- | Mit Reibemittel ASTOPON
- | Extrem starke Reinigungskraft
- | Mit Hautpflegekomponente

| Enthält Aloe Vera

Beschaffenheit:

| Paste



AB **2,70€**

Katalog-Nr.	Gebinde	VE	€/Stück
3274 0553*	250 ml	30	2,70
3274 0554*	2.000 ml	6	16,40

(960)

KRESTO KWIK-WIPES®

Verschmutzungsarten:

| Zur Schnell- und Vorreinigung ohne Wasser z.B. bei Ölen, Fetten, Schmierstoffen, Ruß

Besonderheiten:

- | Tuchmaterial mit hoher Schmutzaufnahme
- | Mit Spezial-Lösemittel
- | Hautschonend

Beschaffenheit:

- | Handreinigungstücher
- | Angefeuchtet



AB **3,10€**

Katalog-Nr.	Gebinde	VE	€/Stück
3274 0638*	10er-Pack	12	3,10
3274 0643*	Eimer à 70 Tücher	4	17,35

(960)

Handreiniger SLIG® SPEZIAL

Verschmutzungsarten:

| Bei stark haftenden Verschmutzungen durch z.B. Lacke, Harze, Kleber, Ölfarben

Besonderheiten:

- | Spezialhandreiniger
- | Mit Reibemittel ASTOPON®
- | Mit Spezial-Lösemittel

Beschaffenheit:

- | Paste
- | Parfümiert

AB **5,40€**



Katalog-Nr.	Gebinde	VE	€/Stück
3274 0580*	250 ml	30	5,40
3274 0581*	2.000 ml	6	26,15

(960)

Handreiniger SOLOPOL®-ECO'LINE

Verschmutzungsarten:

| Bei sehr starken Verschmutzungen durch z.B. Öle, Fette, Ruß, Graphit, Metallstaub, Schmierstoffe

Besonderheiten:

- | Mit Hautschutzstoff EUCORNOL®
- | Mit Reibemittel ASTOPON®

Verschmutzungsarten:

| Sehr starke Reinigungskraft
| Hinterlässt ein spürbar gepflegteres Hautgefühl

| Enthält Aloe Vera

Beschaffenheit:

- | Paste
- | Parfümiert



AB **2,25€**

Katalog-Nr.	Gebinde	VE	€/Stück
3274 0543*	250 ml	30	2,25
3274 0253*	2.000 ml	6	13,50
3274 0544*	5.000 ml	2	27,00

(960)



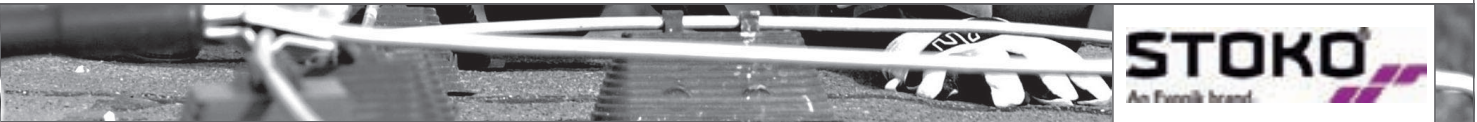

Die Vorteile unserer Sparsysteme auf einen Blick:

- Geringe Kosten pro Anwendung durch genau definierte Ausbringungsmenge und der Kombination aus STOKO Vario®-Spendersystemen und STOKO®-Produkten in Softflaschen
- Besonders hygienisch, da Produkte und Spender Teile sich nicht berühren
- Variabler Einsatz von 1000- oder 2000-ml-Softflaschen aus den Bereichen Hautschutz, Hautreinigung und Hautpflege
- Verriegelung der Spender möglich



Wandspender STOKO VARIO ULTRA®

Beschreibung:

- | Variabel einsetzbar für alle 1000- und 2000-ml-Softflaschen
- | Stabiles Gehäuse aus Kunststoff
- | Einfache Handhabung und Befüllung, zuverlässig im Gebrauch
- | Für Duschräume geeignet

Abmessungen:

| 135 x 135 x 330 mm (B x T x H)

35,75€



Katalog-Nr.	€/Stück
3274 0620*	35,75

(960)

Wandspender STOKO MAT® VARIO

Beschreibung:

- | Variabel einsetzbar für alle 1000- und 2000-ml-Softflaschen
- | Gehäuse aus Edelstahl, weiß beschichtet
- | Einfache Handhabung und Befüllung, stabil und zuverlässig im Gebrauch

Abmessungen:

| 126 x 140 x 322 mm (B x T x H)

72,60€



Katalog-Nr.	€/Stück
3274 0600*	72,60

(960)

Hautpflegecreme STOKOLAN soft & care

Anwendungsbereich:

| Für Hände und Gesicht

Besonderheiten:

- | Sehr schnell einziehend
- | Intensiv Feuchtigkeit spendend ohne zu fetten
- | Erfrischende Gel-Formulierung
- | Mit haut eigenem Energiespender Creatin
- | Mit Harnstoff und Glycerin

Beschaffenheit:

| Cremegel
(O/W-Emulsion)



AB **3,00€**

Katalog-Nr.	Gebinde	VE	€/Stück
3274 0623*	100 ml	50	3,00
3274 0625*	1.000 ml	9	19,05

(960)

Hautpflegecreme STOKOLAN classic

Anwendungsbereich:

- | Pflegecreme
- | Für Hände und Gesicht
- | Hohe Pflegewirkung

Besonderheiten:

- | Schnell einziehend
- | Wirkt hautberuhigend
- | Mit Harnstoff und Glycerin
- | Auch für stark beanspruchte Haut

Beschaffenheit:

| Creme (O/W-Emulsion)
| Parfümiert



AB **3,15€**

Katalog-Nr.	Gebinde	VE	€/Stück
3274 0615*	100 ml	50	3,15
3274 0616*	1.000 ml	9	21,00

(960)

Hautpflegecreme STOKOLAN Intensive Repair

Anwendungsbereich:

| Für Hände und Gesicht

Besonderheiten:

- | Gut einziehend
- | Zur Pflege nach stark hautaustrocknenden Arbeiten
- | Mit Traubenkernöl, Harnstoff, Allantoin, Vitamin E

Beschaffenheit:

| Creme
(W/O-Emulsion)
| Mit sehr hoher
Pflegewirkung



3,80€

Katalog-Nr.	Gebinde	VE	€/Stück
3274 0163*	100 ml	50	3,80

(960)

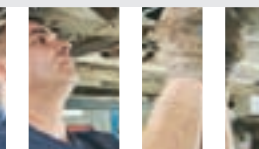
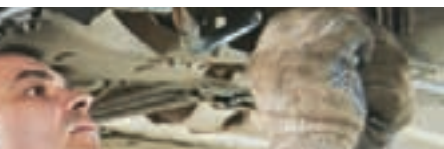



STOKO® Refresh Sanitizer – Gel* (2-A)

Classic Line

Gel zur Händedesinfektion mit Pflege- und Feuchtigkeitskomplex

- | Zur Anwendung ohne Wasser
- | Geprüft nach EN1500, EN12791, EN13727, EN1276
- | Wirksam gegen Bakterien (inkl. MRSA), Pilze, A/H1N1-Virus nach EN14476 Tuberkilozid nach EN 14348
- | Keimreduktion: 99,999 %
- | Enthält Glycerin und Panthenol
- | Hautfreundlich auf Alkoholbasis
- | Unparfümiert, HACCP-bewertet

Katalog-Nr.	Inhalt	VE	€/Stück
3274 0655	1.000 ml	4 Flaschen	10,35

(960)



|10,35€

STOKO® Refresh Antibacterial Wash – Foam* (2-B)

Classic Line

Antibakterieller Aktivschaum mit Langzeitwirkung

- | Geprüft nach EN 1499
- | Mit Triclosan
- | Wirksam gegen Bakterien (inkl. MRSA) sowie A/H1N1-Virus in Anlehnung an EN 14476
- | Keimreduktion: 99,999 %
- | Mit Remanenz-effekt bis zu 6 Stunden
- | Unparfümiert

AB 7,20€



Katalog-Nr.	Inhalt	VE	€/Stück
3274 0652	500 ml	6 Flaschen	7,20
3274 0656	1.000 ml	4 Flaschen	11,55

(960)

STOKO® Refresh Sanitizer – Foam* (2-C)

Classic Line

Antimikrobieller Aktivschaum mit rückfettendem Conditioner

- | Zur Anwendung ohne Wasser
- | Geprüft nach EN1040, EN1275
- | Wirksam gegen Bakterien (inkl. MRSA, VRE) und Pilze
- | Keimreduktion: 99,999 %
- | Für ein angenehmes Hautgefühl
- | Hautfreundlich auf Alkoholbasis
- | Unparfümiert

AB 9,35€



Katalog-Nr.	Inhalt	VE	€/Stück
3274 0653	500 ml	6 Flaschen	9,35
3274 0657	1.000 ml	4 Flaschen	15,00

(960)

STOKO® Refresh Wash – Spray (3-A)

Green Line

Besonders ergiebiges Handwasch-Spray mit angenehm frischem Duft

- | Mit Aloe Vera und Glycerin
- | mit rückfettendem Conditioner
- | pH hautneutral
- | Ausgezeichnet mit dem Umweltzeichen der EU

|6,35€



Katalog-Nr.	Inhalt	VE	€/Stück
3274 0658	500 ml	6 Flaschen	6,35

(960)

STOKO® Refresh Wash – Foam (3-B)

Green Line

Cremiger, feinporiger Handwasch-Schaum für gehobene Ansprüche

- | Mit Aloe Vera und Glycerin
- | Mit rückfettendem Conditioner
- | Zum Duschen geeignet
- | pH hautneutral
- | Ausgezeichnet mit dem Umweltzeichen der EU

AB 6,35€



Katalog-Nr.	Inhalt	VE	€/Stück
3274 0659	500 ml	6 Flaschen	6,35
3274 0660	1.000 ml	4 Flaschen	10,35

(960)

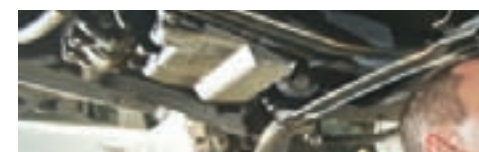

STOKO® Refresh Sensitive Wash – Foam (3-C)

Green Line
Extra milder Handwasch-Schaum für sensible Haut

- | Mit feuchtigkeitsspendender Pflegekomponenten
- | Zum Duschen geeignet
- | pH hautneutral
- | Unparfümiert
- | Ausgezeichnet mit dem Umweltzeichen der EU



|10,95€

STOKO® Refresh Care – Foam (4-A)

Classic Line
Luxuriöser Pflegeschaum für Hände und Gesicht mit Ginkgo Biloba-Extrakt

- | Für jeden Hauttyp geeignet
- | Lässt sich gut verteilen und zieht schnell ein
- | Für ein samtweiches Hautgefühl
- | Milder, natürlicher Duft



|9,20€

Katalog-Nr.	Inhalt	VE	€/Stück
3274 0661	1.000 ml	4 Flaschen	10,95

(960)

Katalog-Nr.	Inhalt	VE	€/Stück
3274 0664	500 ml	6 Flaschen	9,20

(960)

STOKO® Refresh Toilet Seat Cleaner – Spray (TSC)

Classic Line
Alkoholhaltiges Spray zur hygienischen Reinigung des WC-Sitzes

- | Gibt Waschraumbesuchern Sicherheit und ein gutes Gefühl
- | Schnell trocknend



|10,35€

STOKO® Refresh Dispenser 500 und 1000 ml

- | Für 500- und 1000-ml-Flaschen
- | Erhältlich in weiß oder schwarz
- | Höchster Hygienestandard, da Flasche inkl. Einwegpumpe ausgetauscht wird
- | Auch in silber und transparent



AB **|20,70€**

Katalog-Nr.	Inhalt	VE	€/Stück
3274 0665	500 ml	6 Flaschen	10,35

(960)

Katalog-Nr.	Farbe	Inhalt	VE	€/Stück
3274 0666	weiß	500 ml	6 Stück	20,70
3274 0667	schwarz	500 ml	6 Stück	20,70
3274 0668	weiß	1.000 ml	6 Stück	21,90
3274 0669	schwarz	1.000 ml	6 Stück	21,90

(960)

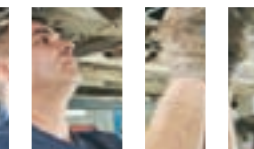
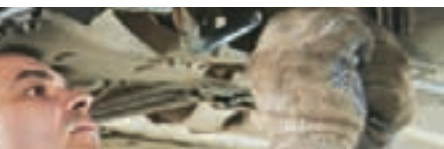



Exceptional Workplaces

Formathandtücher – die erste Wahl überall dort, wo es auf Komfort und Hygiene ankommt

Formathandtücher zum Einmalgebrauch ermöglichen ein gründlicheres, effizienteres und hygienischeres Trocknen der Hände als Heißlufttrockner oder Stoffhandtücher. Bakterien werden nach dem Waschen gründlich entfernt und die Fingerzwischenräume besser getrocknet!

KLEENEX® Handtücher sorgen im Sanitärbereich für einen gepflegten und ästhetischen Eindruck. Die hygienischen Tücher aus einzigartig weichem, weißen Material sind immer griffbereit und fühlen sich äußerst angenehm an. Ihre hohe Qualität garantiert maximale Effizienz und Wirtschaftlichkeit, so dass sie sich für alle Einsatzbereiche eignen. Im Gegensatz zu herkömmlichen Papierhandtüchern verhindert das hoch saugfähige AIRFLEX* Material, dass die Handtücher zerreißen oder durchnässen. Sie bleiben jederzeit angenehm im Gebrauch und bieten eine hohe Trockenleistung.



KLEENEX® Handtücher

KLEENEX® Handtücher sind aus dem einzigartigen, hoch saugfähigen AIRFLEX* Material hergestellt in einem völlig neuen Produktionsprozess. Das gibt den KLEENEX® Handtüchern ihren textilen Charakter und macht sie zu einem Produkt von nie da gewesener Qualität. Sie sorgen im Sanitärbereich für einen gepflegten und ästhetischen Eindruck. Die hygienischen Tücher sind immer griffbereit und fühlen sich äußerst angenehm an.

AB **41,15€**

Katalog-Nr.	Artikel	Nr.	für Spender	€/Stück
3275 0010*	KLEENEX® Ultra Handtücher, Medium, FSC-zertifiziert	6777	6945	91,00
3275 0011	KLEENEX® Ultra Handtücher, Klein, FSC-zertifiziert	6789	6945	41,15

(951)



SCOTT® Performance Handtücher

44,05€

Katalog-Nr.	Artikel	Nr.	für Spender	Farbe	VE/Ausführung	€/Stück
3274 1065*	SCOTT® Performance Handtücher, Medium	6661	6945	weiß	180 Tücher/Pack à 21,5 x 31,5 cm, 15 Pack/Karton = 2700 Tücher, Weiß, interfold, 1-lagig	44,05

(951)



AQUARIUS Handtuchspender für Formathandtücher

Mit patentiertem Überfüllungsschutz.

Katalog-Nr.	Nr.	€/Stück
3275 0012	6945	70,90

(951)

70,90€



AQUARIUS Slimroll Rollenhandtuchspender

Katalog-Nr.	Nr.	€/Stück
3275 0013	6953	73,05

(951)

73,05€



AQUARIUS Spender für Handreiniger (ohne Abb.)

Katalog-Nr.	Nr.	€/Stück
3274 2550	6948	22,70

(951)

22,70€



KLEENEX® Luxuriöse Schaumseifen

Katalog-Nr.	Nr.	Ausführung	VE	für Spender	€/Stück
3274 2551	6340	Normal, pink, leicht parfümiert	6 Flaschen à 1 l	6948	51,25
3274 2552	6342	Sanft, transparent, unparfümiert	6 Flaschen à 1 l	6948	69,45

(951)

AB **51,25€**

Waschlotion KLEENEX® (ohne Abb.)

Katalog-Nr.	Ausführung	Nr.	für Spender	VE	€/Stück
3274 1475*	Normal, pink, parfümiert	6331	6948	6 Flaschen à 1 l	44,95

(951)

44,95€

Handtuch-Sammelkorb

Groß, aus Drahtgeflecht, kunststoffbeschichtet, H 61,2 x B 30,6 x T 30,6 cm



41,35€

Katalog-Nr.	Nr.	€/Stück
3274 1094*	6925	41,35

(951)



Das Sortiment auf der Großrolle – hohe Kapazität und Wirtschaftlichkeit im Gebrauch

Für unser WYPALL* L Wischtuchsortiment im Großformat werden mehrere Systeme mit hoher Kapazität und sparsamem Verbrauch angeboten:

- |Fahrbarer Bodenständler mit Abfallsack für mobile Einsätze
- |Wandhalter, platzsparend für stark frequentierte Bereiche und ein sauberes Umfeld
- |Wandhalter, die wirtschaftliche Lösung zur Verbrauchskontrolle

Das Allzweck-Tissue-Sortiment zum Wegwischen von Schmutz und Flüssigkeiten aus AIRFLEX* Material. Für die meisten Einsatzbereiche von besonders anspruchsvollen bis äußerst leichten Aufgaben, ob nass oder trocken, ob für Schmierstoffe oder Öl – gibt es genau das richtige WYPALL* L Wischtuch, um Ihnen die Arbeit stets spürbar zu vereinfachen.

WYPALL* L Wischtücher

Innovative Einmal-Wischtücher aus AIRFLEX* Material
Das Wischtuch für jeden Einsatz. Durch die patentierte und einzigartige Herstellung des AIRFLEX* Materials bleiben die Zellstofffasern sehr gut erhalten und werden so miteinander verbunden, dass eine offene Struktur entsteht, im Gegensatz zu herkömmlichen Tissue-Wischtüchern.

WYPALL* L10 Wischtücher

Leichte Wischvorgänge
15 % weniger Wischtücher gegenüber herkömmlichen Tissue-Produkten.

WYPALL* L30 Wischtücher

Leichte bis mittlere Wischvorgänge
Ideal für den Einsatz bei Ölen und Schmierstoffen.



Wischtücher für Großrollen

AB **14,85€**

Katalog-Nr.	Artikel-Nr.	Ausführung	Farbe	für Spender	€/Rolle
3275 1754*	7426	Großrolle, 750 Blatt à 33 x 38 cm, 3-lagig	blau	6155, 6146	44,25
3275 0119*	7200	Großrolle, 1000 Blatt à 23,5 x 38 cm, 1-lagig	blau	6155, 6146	14,85
3275 0127*	7240	Großrolle, 1000 Blatt à 33 x 38 cm, 1-lagig	blau	6155, 6146	18,75
3275 0103*	7241	Großrolle, 1000 Blatt à 33 x 38 cm, 1-lagig	weiß	6155, 6146	20,95

(952)



WYPALL* L10 Wischtücher

Katalog-Nr.	Artikel-Nr.	VE/Ausführung	VE	€/Rolle
3275 0014*	7495	1 Rolle = 525 Blatt 18,5 x 38 cm	6	33,35
3275 1920*	7141	1 Rolle = 1.500 Blatt 23,5 x 38 cm	1 Rolle	17,70
3275 0015	7349	18,5 x 230 cm	6	49,60

(952)

AB **17,70€**



L 30 Wischtuch 7347

Mit zusätzlicher Lagenverleimung.

24,60€



Katalog-Nr.	VE/Ausführung	für Spender	€/Rolle
3275 1924*	1 Rolle = 1.000 Tücher, 33 x 38 cm	6155, 6146	24,60

(952)

L 30 Wischtuch 7346

Mit zusätzlicher Lagenverleimung.

19,15€



Katalog-Nr.	VE/Ausführung	für Spender	€/Rolle
3275 1922*	1 Rolle = 1.000 Tücher, 23,5 x 38 cm	6155, 6146	19,15

(952)

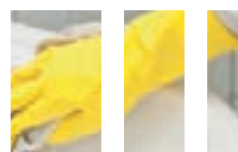
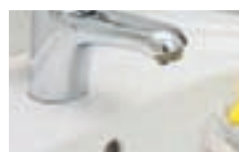

Das Allzweck-Wischtuch-Sortiment zur Wiederverwendung

WYPALL* X Wischtücher

Jedes WYPALL* X Wischtuch verfügt durch das einzigartige HYDROKNIT* Nonwoven-Material über eine hohe Aufsauggeschwindigkeit. HYDROKNIT* ist unser fortschrittlichstes Material, bei dem weiche, saugstarke Zellstofffasern durch Wasserstrahlen fest in ein besonders robustes Spinnvlies aus Polypropylen eingebunden werden. So entstehen schnell aufsaugende, reißfeste und außerordentlich leistungsstarke Wischtücher, die mit anderen Tüchern nicht vergleichbar sind und selbst den schwierigsten Anforderungen gewachsen sind.

Die leistungsstarke Alternative zu textilen Putzlappen.

Mit dem unschlagbaren Vorteil der stets hygienischen Verfügbarkeit und gleich bleibenden Qualität.

WYPALL* X80 Wischtücher

Schwere Wischvorgänge
Besonders robuste und voluminöse Wischtücher – ideal zum Reinigen schwierigster Oberflächen – 120 g/m²

WYPALL* X60 Wischtücher

Leichte Wischvorgänge
Vielseitige und haltbare Tücher, wirtschaftlich im Einsatz – ideal für leichte Reinigungsvorgänge im industriellen Bereich – 68 g/m²



X80 Wischtuch 8377

WYPALL* X80 Wischtücher, Großrolle, Weiß, perforiert, geprägt, 120 g/m²
Passende Spender: 6155, 6146

Katalog-Nr.	VE/Ausführung	€/Rolle
3275 0131*	Großrolle, 475 Tücher, 31,5 x 34 cm	77,40

(952)

77,40€

X80 Wischtuch 8388

WYPALL* X80 Wischtücher, viertelgefaltet, Weiß, geprägt, 120 g/m²



36,60€

Katalog-Nr.	VE/Ausführung	€/Pack
3275 0157	4 x 50 Tücher, 31,5 x 33 cm = 1 Beutel	36,60

(952)

X80 Wischtuch 8373



43,05€

Katalog-Nr.	VE/Ausführung	€/Stück
3275 1919	160 Tücher, 31 x 42 cm = 1 BRAG-Box	43,05

(952)

X60 Wischtuch 8380

WYPALL* X60 Wischtücher – Multibox
1 Rolle mit Zentralentnahme im Karton geprägt, Hellblau, 68 g/m²



17,20€

Katalog-Nr.	VE/Ausführung	€/Stück
3275 1642*	150 Tücher 24,5 x 42 cm = 1 Box	17,20

(952)

WYPALL* X60 Wischtücher werden aus dem einzigartigen HYDROKNIT* Material von Kimberly-Clark hergestellt. Dadurch sind sie haltbar und langlebig und ermöglichen dauerhaftes und wirtschaftliches Reinigen und Wischen.

WYPALL* Reinigungstücher

Äußerst leistungsfähige, feuchte Reinigungstücher für Hände, Werkzeuge und Maschinen – effizientes Reinigen für den mobilen Einsatz.

WYPALL* Reinigungstücher – Die neue, leistungsstarke Wirkstoffkombination ohne d-Limonen entfernt völlig mühelos alle Verschmutzungen.

|Entfernt hartnäckige Fettrückstände und sonstige Verschmutzungen
Reinigungsgel, Seife, Lappen oder Wasser sind völlig überflüssig

|Mobiles Reinigen

Hände, Werkzeuge und Maschinen können jederzeit und an jedem Ort gereinigt werden

|Speziell entwickeltes Tuchmaterial und fortschrittliche Wirkstoffkombination

Reinigt schnell, wirksam und Kosten sparend

|Effektives feuchtigkeitsspendendes System

Die in der Zusammensetzung enthaltenen natürlichen und essentiellen Feuchtigkeitsspender tragen dazu bei, die Haut vor dem Austrocknen zu schützen und die Hände in gepflegtem Zustand zu halten

|Kontrollierte Entnahme

Kosteneffizientes System mit Einzeltuchentnahme sorgt für kontrollierten Verbrauch und reduzierten Abfall

WYPALL* Reinigungstücher:

|Perforiert

|Grün

|19 x 25 cm und 27 x 27 cm

WYPALL*-Reinigungstücher



AB
17,35€

Katalog-Nr.	Artikel-Nr.	VE	€/Box
3275 0160*	7772	6 Boxen à 50 Tücher	17,35
3275 0138*	7775	6 Eimer à 90 Tücher	27,85
3275 1646*	7776	6 Beutel à 75 Tücher (Nachfüllpkg. zu 7775)	20,40
3275 0016	7781	6 x 75 Tücher B 19 cm x L 25 cm	18,05

(952)

Bodenständer 6155

Fahrbarer Bodenständer für Großrollen, breit, Metall, Blau, mit Abfallsack.

TIPP

DIESER ARTIKEL IST
UNTER ARTIKELNUMMER
6135 MIT FUSSPEDAL-
BREMSE ERHÄLTICH.



74,60€

Katalog-Nr.	Abmessungen cm	€/Stück
3275 0070*	109 x 50 x 74	74,60

(952)

Wandhalter 6146

Für Großrollen, breit, Metall, Blau, auch als Tischspender geeignet



60,40€

Katalog-Nr.	Abmessungen cm	€/Stück
3275 0064*	33 x 51,5 x 30	60,40

(952)

7087 Spender für Zentralentnahme



52,05€

Katalog-Nr.	Abmessung cm	€/Stück
3275 1915	37 x 25,5 x 27	52,05

(952)



Safety Marking®



Sicherheits-, Industrie- und Verkehrskennzeichnung nach nationalen und internationalen Vorschriften und Normen.

Nachfolgend finden Sie einen Auszug aus unserem Lieferprogramm.

EverGlow® - Langnachleuchtende Sicherheitskennzeichnung nach DIN 67510-4.

[Sicherheitskennzeichnung auf höchstem Qualitätsniveau
[Sehr hohe Leuchtintensität für Standardschilder

EverGlow® – Vorschriften- und normenkonforme Sicherheitskennzeichnung auf höchstem Niveau. Ein Plus für Ihre Sicherheit.

SafetyMarking® steht für kompetente Sicherheits- und Industriekennzeichnung nach nationalen und internationalen Vorschriften und Normen. Insbesondere im immer bedeutsameren Segment der langnachleuchtenden Sicherheitskennzeichnung bietet Ihnen die zu den weltweit führenden Premiummarken gehörende Marke „Everglow“ Kennzeichnungsprodukte auf höchstem Qualitätsniveau.

Auf den folgenden Seiten präsentieren wir Ihnen eine Auswahl von Artikeln, welche in nahezu jedem Unternehmen benötigt werden.

Qualitätsschlüssel:

Folie HI: selbstklebende Folie, langnachleuchtend

Alu HI: Aluminium, langnachleuchtend

TIP Top-Preis-/Leistungsverhältnis

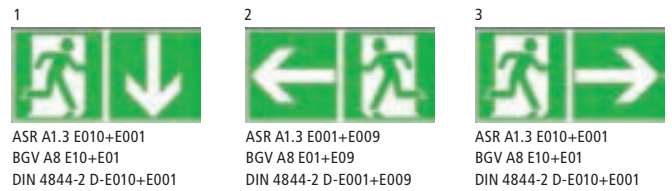

1
ASR A1.3 E010+E001
BGV A8 E10+E01
DIN 4844-2 D-E010+E001

2
ASR A1.3 E001+E009
BGV A8 E01+E09
DIN 4844-2 D-E001+E009

3
ASR A1.3 E010+E001
BGV A8 E10+E01
DIN 4844-2 D-E010+E001

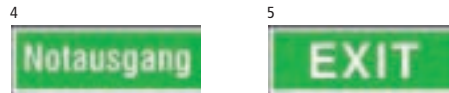

4
ASR A1.3 E11
BGV A8 E11
DIN 4844-2 E011

7
ASR A1.3 E010
BGV A8 E09
DIN 4844-2 D-E009

8
ASR A1.3 E010
BGV A8 E10
DIN 4844-2 D-E010

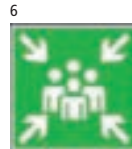

9
ASR A1.3 E002
BGV A8 E02
DIN 4844-2 D-E002

10
ASR A1.3 E003
BGV A8 E03
DIN 4844-2 D-E003

11
ASR A1.3 E004
BGV A8 E04
DIN 4844-2 D-E004

12
ASR A1.3 E007
BGV A8 E07
DIN 4844-2 D-E007

13
ASR A1.3 E005
BGV A8 E05
DIN 4844-2 D-E005

14
ASR A1.3 E006
BGV A8 E06
DIN 4844-2 DE006



18
BGi 510-4
Ausgabe 2011-04



15
ASR A1.3 E003
BGV A8 E03
DIN 4844-2 D-E003



16
ASR A1.3 E003
BGV A8 E03
DIN 4844-2 E003



17
ASR A1.3 E003
BGV A8 E03
DIN 4844-2 D-E003
mit Zusatztext

Katalog-Nr.	Ausführung	Größe mm	Material	€/Stück
3277 0327*	1 Notausgang hier	300 x 150	Folie HI	10,25
3277 0328*	1 Notausgang hier	300 x 150	Alu HI	13,10
3277 0350*	2 Rettungsweg links	300 x 150	Folie HI	10,25
3277 0351*	2 Rettungsweg links	300 x 150	Alu HI	13,10
3277 0353*	3 Rettungsweg rechts	300 x 150	Folie HI	10,25
3277 0354*	3 Rettungsweg rechts	300 x 150	Alu HI	13,10
3277 0312*	4 Notausgang	105 x 297	Folie HI	7,50
3277 0311*	4 Notausgang	105 x 297	Alu HI	13,10
3277 0325*	4 Notausgang	300 x 150	Folie HI	10,25
3277 0324*	4 Notausgang	300 x 150	Alu HI	13,10
3277 0373*	5 Exit	300 x 105	Folie HI	8,45
3277 0374*	5 Exit	300 x 105	Alu HI	13,70
3277 0376*	6 Sammelstelle	400 x 400	Folie HI	39,95
3277 0377*	6 Sammelstelle	400 x 400	Alu HI	52,45
3277 0356*	7 Rettungsweg/Notausgang links	150 x 150	Folie HI	6,50
3277 0357*	7 Rettungsweg/Notausgang links	150 x 150	Alu HI	8,45
3277 0358*	8 Rettungsweg/Notausgang rechts	150 x 150	Folie HI	6,50
3277 0359*	8 Rettungsweg/Notausgang rechts	150 x 150	Alu HI	8,45
3277 0344*	9 Richtungsangabe abwärts	150 x 150	Folie HI	6,50
3277 0345*	9 Richtungsangabe abwärts	150 x 150	Alu HI	8,45
3277 0404*	10 Erste Hilfe	150 x 150	Folie HI	6,50
3277 0335*	10 Erste Hilfe	200 x 200	Folie HI	8,20

(993)

Katalog-Nr.	Ausführung	Größe mm	Material	€/Stück
3277 0334*	10 Erste Hilfe	200 x 200	Alu HI	10,15
3277 0108*	11 Krankentrage	150 x 150	Folie HI	6,50
3277 0109*	11 Krankentrage	200 x 200	Folie HI	8,20
3277 0110*	12 Notruftelefon	150 x 150	Folie HI	6,50
3277 0111*	12 Notruftelefon	200 x 200	Alu HI	11,90
3277 0112*	13 Notdusche	200 x 200	Folie HI	8,20
3277 0113*	13 Notdusche	200 x 200	Alu HI	11,90
3277 0114*	14 Augenspüleinrichtung	150 x 150	Folie HI	6,50
3277 0115*	14 Augenspüleinrichtung	200 x 200	Alu HI	11,90
3277 0116*	15 Erste Hilfe	200 x 200	Alu HI Winkel	25,00
3277 0117*	16 Erste Hilfe	200 x 200	Alu HI Fahne	25,00
3277 0304*	17 Verbandkasten	300 x 200	Folie HI	15,35
3277 0303*	17 Verbandkasten	300 x 200	Alu HI	18,00
3277 0406*	18 Anleitung zu Erste Hilfe	400 x 560	Kunststoff	23,45

(993)



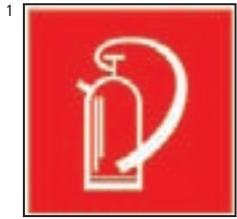

ASR A1.3 F005
BGV A8 F05
DIN 4844-2 D-F005



ASR A1.3 F003
BGV A8 F03
DIN 4844-2 D-F003



ASR A1.3 F008
BGV A8 F08
DIN 4844-2 D-F008

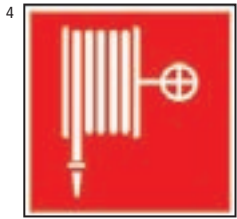

ASR A1.3 F003
BGV A8 F03
DIN 4844-2 D-F003

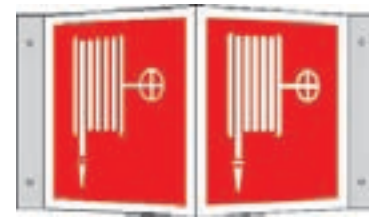

ASR A1.3 F003
BGV A8 F03
DIN 4844-2 D-F003



DIN 4066-D1



DIN 4066-D1

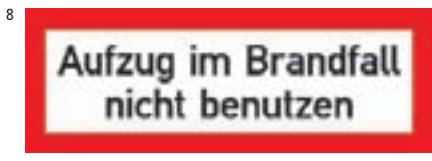

DIN 4066-D1



DIN 4066-D1



DIN 14096-1 Teil A

Katalog-Nr.	Ausführung	Größe mm	Material	€/Stück
3277 0120*	1 Feuerlöscher	100 x 100	Folie HI	4,80
3277 0408*	Feuerlöscher	150 x 150	Folie	5,10
3277 0409*	Feuerlöscher	150 x 150	Alu	8,45
3277 0410*	Feuerlöscher	200 x 200	Folie	8,20
3277 0411*	Feuerlöscher	200 x 200	Alu	10,15
3277 0121*	2 Feuerlöscher als Winkelschild	150 x 150	Alu HI	17,95
3277 0407*	2 Feuerlöscher als Winkelschild	200 x 200	Alu HI	16,00
3277 0122*	3 Brandmelder (manuell)	150 x 150	Folie HI	6,50
3277 0123*	3 Brandmelder (manuell)	200 x 200	Folie HI	8,20
3277 0412*	4 Löschschlauch	150 x 150	Folie HI	6,50
3277 0124*	4 Löschschlauch	200 x 200	Folie HI	8,20
3277 0413*	4 Löschschlauch	200 x 200	Alu HI	10,15
3277 0125*	5 Löschschlauch als Winkelschild	200 x 200	Alu HI	25,00

(993)

Katalog-Nr.	Ausführung	Größe mm	Material	€/Stück
3277 0419*	6 Brandschutztür stets geschlossen halten	297 x 105	Folie HI	12,75
3277 0420*	6 Brandschutztür stets geschlossen halten	297 x 105	Folie	5,10
3277 0127*	7 BMZ	297 x 105	Folie HI	12,75
3277 0128*	7 BMZ	297 x 105	Folie	5,10
3277 0416*	8 Aufzug im Brandfall nicht benutzen	297 x 105	Folie HI	12,15
3277 0414*	8 Aufzug im Brandfall nicht benutzen	148 x 520	Folie HI	8,45
3277 0415*	8 Aufzug im Brandfall nicht benutzen	148 x 520	Folie	2,20
3277 0126*	8 Aufzug im Brandfall nicht benutzen	148 x 520	Alu	5,40
3277 0418*	9 Brandschutztür verkeilen...	297 x 105	Folie	5,10
3277 0130*	10 Brandschutzverordnung BRD...	200 x 300	Alu	20,60
3277 0423*	10 Brandschutzverordnung BRD...	200 x 300	Kunststoff	9,15

(993)





ASR A 1.3 M001
BGV A8 M01
DIN 4844-2 D-M001



ASR A 1.3 M006
BGV A8 M06
DIN 4844-2 D-M006



ASR A 1.3 M008
BGV A8 M08
DIN 4844-2 D-M008



ASR A 1.3 M003
BGV A8 M03
DIN 4844-2 D-M003



ASR A 1.3 M005
BGV A8 M05
DIN 4844-2 D-M005



ASR A 1.3 M002
BGV A8 M02
DIN 4844-2 D-M002



ASR A 1.3 M004
BGV A8 M04
DIN 4844-2 D-M004



ASR A 1.3 P001
BGV A8 P01
DIN 4844-2 D-P001



ASR A 1.3 P006
BGV A8 P06
DIN 4844-2 D-P006



ASR A 1.3 P002
BGV A8 P02
DIN 4844-2 D-M002



ASR A 1.3 P018
BGV A8 P18
DIN 4844-2 D-P018



ASR A 1.3 P018
BGV A8 P15
DIN 4844-2 D-P015



Katalog-Nr.	Ausführung	Größe Ø mm	Material	€/Stück
3277 0146*	1 Augenschutz benutzen	50	Folie Bogen	6,05
3277 0004*	1 Augenschutz benutzen	100	Folie	1,55
3277 0002*	1 Augenschutz benutzen	200	Alu	5,55
3277 0003*	1 Augenschutz benutzen	200	Folie	4,15
3277 0153*	2 Handschutz benutzen	200	Alu	5,80
3277 0154*	2 Handschutz benutzen	200	Folie	4,20
3277 0152*	2 Handschutz benutzen	100	Folie	1,70
3277 0147*	3 Gesichtsschutzschild benutzen	200	Alu	6,45
3277 0148*	3 Gesichtsschutzschild benutzen	200	Folie	5,05
3277 0155*	4 Gehörschutz benutzen	50	Folie Bogen	6,05
3277 0032*	4 Gehörschutz benutzen	200	Alu	5,55
3277 0033*	4 Gehörschutz benutzen	200	Folie	4,15
3277 0156*	4 Gehörschutz benutzen	100	Folie	1,70
3277 0150*	5 Fusschutz benutzen	200	Folie	5,05
3277 0023*	6 Schutzhelm benutzen	200	Folie	4,20
3277 0157*	6 Schutzhelm benutzen	315	Alu	13,30
3277 0151*	7 Atemschutz benutzen	200	Folie	5,05
3277 0160*	8 Gehör- und Augenschutz benutzen	50	Folie Bogen	6,20
3277 0161*	8 Gehör- und Augenschutz benutzen	100	Folie	2,75
3277 0162*	8 Gehör- und Augenschutz benutzen	200	Folie	5,05

(993)

Katalog-Nr.	Ausführung	Größe Ø mm	Material	€/Stück
3277 0134*	1 Rauchen verboten	50	Folie HI Bogen	8,90
3277 0135*	1 Rauchen verboten	100	Folie HI	10,25
3277 0136*	1 Rauchen verboten	200	Folie HI	16,55
3277 0132*	1 Rauchen verboten	30	Folie Bogen	8,20
3277 0133*	1 Rauchen verboten	50	Folie Bogen	5,60
3277 0137*	1 Rauchen verboten	100	Alu	2,90
3277 0425*	1 Rauchen verboten	100	Folie	1,30
3277 0427*	1 Rauchen verboten	200	Alu	4,45
3277 0426*	1 Rauchen verboten	200	Folie	3,55
3277 0429*	1 Rauchen verboten	315	Alu	10,55
3277 0428*	1 Rauchen verboten	315	Folie	6,65
3277 0433*	2 Zutritt für Unbefugte verboten	100	Folie	1,90
3277 0435*	2 Zutritt für Unbefugte verboten	200	Alu	5,90
3277 0434*	2 Zutritt für Unbefugte verboten	200	Folie	4,95
3277 0139*	3 Feuer, offenes Licht und Rauchen verboten	200	Alu HI	19,85
3277 0140*	3 Feuer, offenes Licht und Rauchen verboten	200	Folie HI	16,55
3277 0142*	3 Feuer, offenes Licht und Rauchen verboten	100	Alu	3,45
3277 0431*	3 Offenes Licht	200	Alu	5,70
3277 0430*	3 Offenes Licht	200	Folie	4,55
3277 0432*	3 Feuer, offenes Licht und Rauchen verboten	315	Alu	12,80
3277 0143*	4 Mobilfunk verboten	100	Folie	4,95
3277 0144*	5 Betreten der Fläche verboten	100	Folie	2,95
3277 0145*	5 Betreten der Fläche verboten	200	Folie	5,20
3277 0424*	6 Notfall- und Alarmplan	600 x 400	Kunststoff	49,20

(993)



Diese Tabelle gibt Ihnen eine Übersicht der lieferbaren Ausführungen und Mengen je Bogen oder Rolle:

Zeichengröße: Lieferform: Nutzen:

15 mm SL Bogen 114 Stück
 25 mm SL Bogen 44 Stück
 50 mm SL Bogen 10 Stück

15 mm SL Rolle 500 Stück
 25 mm SL Rolle 500 Stück
 50 mm SL Rolle 500 Stück
 100 mm SL Rolle 500 Stück



Katalog-Nr.	Ausführung	Größe SL		Material	€/Stück
		mm			
3277 0163*	1 Warnung vor einer Gefahrstelle	25		Folie Bogen	14,20
3277 0164*	1 Warnung vor einer Gefahrstelle	50		Folie Bogen	8,55
3277 0165*	1 Warnung vor einer Gefahrstelle	100		Folie	2,45
3277 0166*	1 Warnung vor einer Gefahrstelle	200		Alu	6,80
3277 0167*	1 Warnung vor einer Gefahrstelle	200		Folie	3,20
3277 0441*	2 Warnung vor feuergefährlichen Stoffen	100		Folie	1,90
3277 0443*	2 Warnung vor feuergefährlichen Stoffen	200		Alu	6,55
3277 0168*	3 Warnung vor giftigen Stoffen	100		Folie	2,95
3277 0444*	4 Warnung vor ätzenden Stoffen	100		Folie	1,90
3277 0445*	4 Warnung vor ätzenden Stoffen	200		Folie	3,20
3277 0170*	5 Warnung vor Handverletzungen	25		Folie Bogen	15,45
3277 0171*	5 Warnung vor Handverletzungen	50		Folie Bogen	8,90
3277 0172*	5 Warnung vor Handverletzungen	100		Alu	3,65
3277 0173*	5 Warnung vor Handverletzungen	100		Folie	2,95
3277 0174*	5 Warnung vor Handverletzungen	200		Alu	7,10
3277 0175*	5 Warnung vor Handverletzungen	200		Folie	4,90
3277 0176*	6 Warnung vor Einzugsgefahr	100		Alu	3,65
3277 0177*	6 Warnung vor Einzugsgefahr	100		Folie	2,95
3277 0180*	7 Warnung vor gefährlicher elektrischer Spannung	15		Folie Bogen	16,55
3277 0181*	7 Warnung vor gefährlicher elektrischer Spannung	15		Folie Rolle	27,55
3277 0182*	7 Warnung vor gefährlicher elektrischer Spannung	25		Folie Bogen	14,20
3277 0183*	7 Warnung vor gefährlicher elektrischer Spannung	25		Folie Rolle	47,55
3277 0184*	7 Warnung vor gefährlicher elektrischer Spannung	50		Folie Rolle	86,50
3277 0438*	7 Warnung vor gefährlicher elektrischer Spannung	100		Alu	3,05
3277 0437*	7 Warnung vor gefährlicher elektrischer Spannung	100		Folie	1,45
3277 0185*	7 Warnung vor gefährlicher elektrischer Spannung	100		Folie Rolle	161,05
3277 0440*	7 Warnung vor gefährlicher elektrischer Spannung	200		Alu	5,55
3277 0439*	7 Warnung vor gefährlicher elektrischer Spannung	200		Folie	3,20
3277 0186*	8 Warnung vor Flurförderzeugen	200		Folie	4,90
3277 0187*	8 Warnung vor Flurförderzeugen	315		Alu	12,80
3277 0188*	8 Warnung vor Flurförderzeugen	400		Alu	19,55
3277 0190*	9 Warnung vor heißer Oberfläche	25		Folie Bogen	14,20
3277 0191*	9 Warnung vor heißer Oberfläche	50		Folie Bogen	8,55
3277 0192*	9 Warnung vor heißer Oberfläche	100		Alu	3,55
3277 0193*	9 Warnung vor heißer Oberfläche	100		Folie	1,90
3277 0194*	10 Vorsicht! Flurförderzeuge	26,2 x 37,1		Alu	22,65
3277 0195*	10 Vorsicht! Flurförderzeuge	52,0 x 74,2		Alu	85,80
3277 0196*	11 Vorsicht! Absturzgefahr	26,2 x 37,1		Alu	22,65
3277 0197*	12 Vorsicht! Rutschgefahr	26,2 x 37,1		Alu	22,65

(993)



ASR A 1.3 W000
 BGV A8 W00
 DIN 4844-2 D-W000



ASR A 1.3 W 001
 BGV A8 W01
 DIN 4844-2 D-W001



ASR A 1.3 W 003
 BGV A8 W03
 DIN 4844-2 D-W003



ASR A 1.3 W 004
 BGV A8 W04
 DIN 4844-2 D-W004



ASR A 1.3 W 027
 BGV A8 W27
 DIN 4844-2 D-W027



ASR A 1.3 W 030
 BGV A8 W30
 DIN 4844-2 D-W030



ASR A 1.3 W 008
 BGV A8 W08
 DIN 4844-2 D-W008



ASR A 1.3 W 007
 BGV A8 W07
 DIN 4844-2 D-W007



ASR A 1.3 W 026
 BGV A8 W26
 DIN 4844-2 D-W026



ASR A 1.3 W 007
 BGV A8 W07
 DIN 4844-2 D-W007 mit Zusatztext



ASR A 1.3 W 015
 BGV A8 W15
 DIN 4844-2 D-W015 mit Zusatztext



ASR A1.3 W 028
 BGV A8 W028
 DIN 48443 D-W028



Parkplatzbegrenzung

Verzinkter Stahl für Schildmontage.
Maße: 52,5 x 13,0 x 11,5 cm,
für Schilder 52,0 x 11,0 cm

92,95€



Katalog-Nr.	€/Stück
3277 0462	92,95

(993)

Einschlagpfosten

Verzinkter Stahl mit Alugrundplatte
für Schildmontage.
Gesamthöhe 75,0 cm, für Schilder
52,0 x 11,0 cm

56,10€



Katalog-Nr.	€/Stück
3277 0460	56,10

(993)

Aufstellpfosten

Verzinkter Stahl mit Alugrundplatte
für Schildmontage.
Gesamthöhe 50,0 cm, für Schilder 52,0 x 11,0 cm

AB 9,60€



Katalog-Nr.	Ausführung	€/Stück
3277 0461	Pfosten	49,90
3277 0198	Montageset	9,60

(993)

Parkplatz-Reservierungsschilder



Katalog-Nr.	Ausführung	Größe B x H mm	Material	€/Stück
3277 0464*	1 Besucher	520 x 110	Alu geprägt	13,95
3277 0463*	2 Kunden	520 x 110	Alu geprägt	13,95
3277 0465*	3 Geschäftsleitung	520 x 110	Alu geprägt	13,95
3277 0466*	4 Mitarbeiter	520 x 110	Alu geprägt	13,95
3277 0467*	5 Reserviert	520 x 110	Alu geprägt	13,95
3277 0468*	6 Privatparkplatz	520 x 110	Alu geprägt	13,95
3277 0200*	7 bis zu 20 Zeichen nach Wahl	520 x 110	Alu geprägt	20,40

(993)



Text bis zu 20 Zeichen nach Wahl

Katalog-Nr.	Ausführung	Größe B x H mm	Material	€/Stück
3277 0469*	8 Nur für Kunden	250 x 400	Kunststoff	11,50
3277 0470*	8 Nur für Kunden	400 x 600	Alu geprägt	27,50
3277 0471*	9 Nur für Besucher	250 x 400	Kunststoff	11,50
3277 0472*	9 Nur für Besucher	400 x 600	Alu geprägt	27,50
3277 0473*	10 Behindertenparkplatz	250 x 400	Kunststoff	11,50
3277 0474*	10 Behindertenparkplatz	400 x 600	Alu geprägt	27,50
3277 0202*	10 Behindertenparkplatz	400 x 600	Alu 2 mm	69,00
3277 0204	11 Parkschild-Text bis zu 20 Zeichen nach Wahl	400 x 600	Alu geprägt	48,40
3277 0205	11 Parkschild-Text bis zu 20 Zeichen	400 x 600	Alu 2 mm	96,70

(993)

Halteverbotschilder

Katalog-Nr.	Ausführung	Größe B x H mm	Material	€/Stück
3277 0475*	1 Widerrechtlich...	400 x 250	Alu geprägt	12,35
3277 0476*	2 Unberechtigt...	600 x 400	Alu geprägt	42,60
3277 0477*	3 Ein- und Ausfahrt...	600 x 400	Alu geprägt	42,60
3277 0478*	4 Privat-Grundstück...	600 x 400	Alu geprägt	42,60
3277 0206	5 Parkverbotschild mit Text nach Wahl	400 x 600	Alu geprägt	59,50
3277 0210	5 Parkverbotschild mit Text nach Wahl	400 x 600	Alu 2 mm	79,50
3277 0211	6 Halteverbotschild mit Text nach Wahl	400 x 600	Alu geprägt	59,50
3277 0212	6 Halteverbotschild mit Text nach Wahl	400 x 600	Alu 2 mm	79,50

(993)



TIPP

WEITERE SCHILDER AUF ANFRAGE ERHÄLTlich



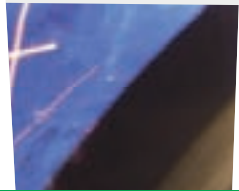

**EINSATZBEREIT.
MIT SICHERHEIT.**



IMPRESSUM

Ausgabe 2013/2014

Herausgeber:
Einkaufsbüro Deutscher
Eisenhändler GmbH
EDE Platz 1
42389 Wuppertal

Gesamtleitung:
(Verantwortlich i. S. d. PresseR):
E/D/E Geschäftsbereichsleitung II,
Dr. Christoph Grote

**Redaktion, Gestaltung
und Produktion:**
E/D/E Katalogistik

im März 2013

Bildnachweise:
Schmuckbilder © von Fotografen/Fotolia. com

Katalogbedingungen

1. Dieser Katalog hat eine Laufzeit vom 01.03.2013 bis zum 31.08.2014. Nach dem Ablaufdatum verlieren insbesondere auch alle genannten Preise ihre Gültigkeit, gleiches gilt bei Erscheinen eines Nachfolgekataloges.
2. Dieser Katalog dient ausschließlich der gewerblichen Verwendung.
3. Alle genannten Preise sind freibleibend und verstehen sich jeweils zuzüglich der gesetzlichen Mehrwertsteuer. Wir müssen uns bei Veränderungen am Markt vorbehalten, die am Tage der Lieferung gültigen Preise zu berechnen.
4. Sofern nicht anders angegeben, gilt der im Katalog genannte Preis jeweils für ein Wareneinheit. Sofern Verpackungseinheiten (VE) angegeben sind, kann die Ware nur in kompletten VE abgegeben werden. Bei größeren Abnahmemengen ist im Zweifel ein spezielles Angebot anzufordern.
5. Dieser Katalog ist urheberrechtlich geschützt. Jeglicher Nachdruck, auch auszugsweise, ist nur mit ausdrücklicher Genehmigung des Urhebers gestattet.
6. Im Katalog verwandte Bilder können von der Originalware abweichen. Für evtl. Druckfehler, Produktänderungen durch technische Weiterentwicklungen und Modellwechsel kann keine Haftung übernommen werden. Ebenso können aus drucktechnischen Gründen die Farben im Katalog vom Originalfarbton der Produkte abweichen.
7. Im Übrigen liegen allen Auftragsabwicklungen und Lieferungen unsere Verkaufs-/ Lieferungs- und Zahlungsbedingungen zugrunde.

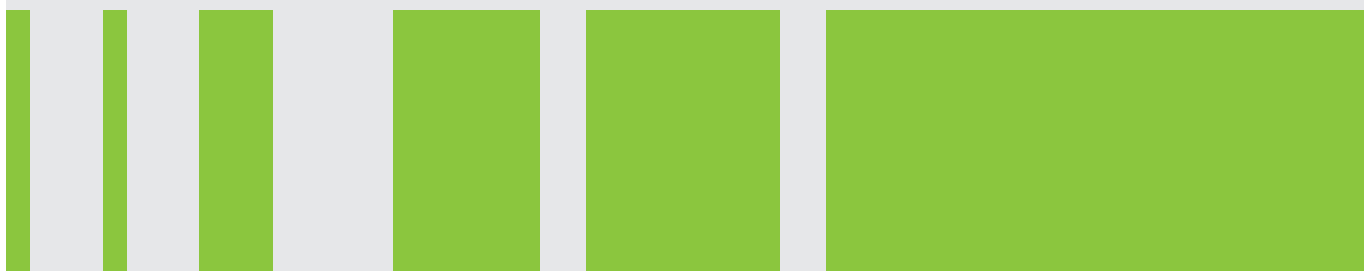

A

Abeba-Schuhe 184–188
 Abfallbehälter 246
 Abseilgeräte 216, 218
 Absturzsicherungen 212–220
 Aluminiumschilder 250–253
 Anstossschutzhelme 7
 Arbeitshandschuhe 35–66
 Arbeitsjacken 67–90
 Atemschutzmasken 61–92
 Aufbewahrungsboxen 8
 Auffanggeräte 212–215
 Augenduschen 232–233
 Augenspülflaschen 226, 231

B

Bandfalldämpfer 214
 Baumwollhandschuhe 44
 Behälter für Schutzbrillen 8
 Beinlinge 143
 Berufsschuhe 186, 189
 Berufskleidung 67–90
 Bistroschürze 92–93
 Blousonjacken 67–90
 Brillen 9–14
 Bundhosen 67–90
 Bundjacken 67–90
 Businesskleidung 144–145

C

Chasuble 92
 Chemikalienschutzanzüge 133–134
 Chemikalienschutzkleidung 133–141
 Cordwesten 96, 156

D

Damenkleidung 67–86, 91–95
 Damenschuhe 184–188, 195–210
 Desinfektionsmittel 239
 Dreiböcke 219

E

Einlegesohlen 193
 Einwegmasken 23–30
 Einwegkleidung 135–141
 Einziehsocken 193
 Elektriker-Helme 3–6
 Elektriker-Schilder 15
 Erste Hilfe 222–230
 ESD-Schuhe 184–185

F

Fausthandschuhe 45
 Feuerlöschdecken 223
 FHB-Zunftkleidung 96–97
 Fleecekleidung 121, 152, 154, 155, 158, 161, 166
 Folienschilder 250–253
 Forstschutzkleidung 142–143
 Forstschutzstiefel 143
 Forstschutzkleidung 142–143
 Forstschutzstiefel 143

G

Gamaschen 105
 Gastronomiekleidung 91–93
 Gebotschilder 252
 Gebra-Aufbewahrungsboxen 8
 Gehörschutz 17–22
 Gesichtsschutzschilder 15–16
 Gürtel 97
 Guttasyn-Schürzen 176

H

Hand-Schutzschilder 16
 Handreinigungstücher 246
 Handschuhe 35–66
 Handtücher 246
 Handtuchsammlerboxen 246
 Handtuchspender 246
 Helmzubehör 3–6
 Helmhalterung 15
 Hemden 144–145, 157

Hevea-Stiefel 191–192
 Hitzeschutzhandschuhe 54–46
 Hitzeschutzkleidung 105
 Höhensicherungsgeräte 217–218
 Höhensicherungskleidung 221

J
 Jeanskleidung 171

K
 Kälteschutzkleidung 150–167
 Kappen 7
 Kapselgehörschützer 18–22
 Kapuzen 136, 147
 Kasack 92, 94
 KFZ-Verbandkästen 223–226
 Kittel 136
 Kniepolster 97
 Kochkleidung 91–93
 Kopfhalterungen 15
 Koppelschlösser 97
 Körperduschen 233

L
 Latzhosen 67–90
 Latzschürzen 91
 Leder-/Schweißberkleidung 175
 Lederhandschuhe 39–40
 Lordin-Hautschutz 235
 Löschdeckenbehälter 223

M
 Mäntel 67–90
 Medicalkleidung 94–95
 Mützen 155
 Multifunktionskleidung 107–118

N
 Näsenschutzkleidung 133–134
 Notfallduschen 232–233

O
 Overalls 159

P
 Parka 132, 146, 153, 159
 Pflastersortimente 223, 226, 230
 Pilotenjacken 150–151, 160
 Poloshirts 168
 Polypropylenanzüge 135
 Präzisionstücher 249
 PU-Kleidung 147–148
 PU-Handschuhe 41–42
 Pullover 146, 154
 Putz- und Einwegtücher 247–249
 PVC-Schürzen 176
 PVC-Stiefel 192

R
 Rallye-Kombi 87
 Regenschutzkleidung 131, 147–149
 Rettungstuch 229
 Rettungsgeräte 212–220
 Rettungsschilder 250–251
 Rollenspender 249
 Rückenstützen 177

S
 Sakkos 144–145
 Sammelboxen für Handtücher 246
 Schilder 250–253
 Schlupfjacke 94
 Schnürsenkel 194
 Schuhe 179–210
 Schürzen 91–93, 175–176
 Schutzbrillen 9–14
 Schutzhandschuhe 35–66
 Schutzhelme 3–6
 Schutzkleidung für Chemikalien 13–141
 Schutzkleidung für Schweißer 99–106
 Schutzkleidung für Waldarbeiter 142–143
 Schutzkleidung mit begrenzter Einsatzdauer 135–141
 Schweißerschürzen 134, 215
 Schweißerschutzbrillen 9–14
 Schweißerschutzhandschuhe 40, 45
 Schweißerschutzkleidung 99–106
 Schweißerschutzschilde 16
 Secu-Boxen 8
 Security-Kleidung 146
 Segeltuchschürzen 175
 Sicherheitsschuhe 179–210
 Sicherheitsset 212, 217
 Sicherheitsstiefel 191–192
 Slipper 188
 Socken 190, 193
 Spender für Hautschutzprodukte 239, 243, 245
 Stiefel 191–192
 Stiefeleinsätze 193
 Störlichtbogenkleidung 112
 Strickmützen 155
 Sweatshirts 170

T
 Technische Handschuhe 47–66
 Thermostiefel 191
 Thermohemden 157
 Thermounterwäsche 172–174
 Toilettenpapier 246
 Trekkingschuhe 189–190
 Troyer 154
 T-Shirts 169
 Tyvek-Kleidung 137–139

U
 Überschuhe 136
 Unterwäsche 172–174

V
 Verbandkästen 223–228
 Verbandschränke 224–225
 Verbindungsmittel 214–215
 Vollmasken 27–30
 Vollsichtbrillen 9–14
 Vorbinder 91
 Vorsatzgläser 16

W
 Waldarbeiterkleidung 142–143
 Waldarbeiterstiefel 143
 Warnschutzkleidung 123–132
 Warnzeichen 253
 Waschraumhygiene 243–246
 Wathosen 192
 Westen 144–145, 153, 156, 163–165
 Wetterschutzkleidung 147–167
 Wischtücher 247–249

Z
 Zunftkleidung 96–97
 Zwischenkleidung 172–174
 Zubehör für Schuhe 194



1 | Kopf-
schutz



SCHUTZHELME
ab Seite 3



SCHUTZBRILLEN
ab Seite 11



GEHÖRSCHUTZ
ab Seite 19



ATEMSCHUTZ
ab Seite 23

2 | Hand-
schutz



FUNKTIONSHANDSCHUHE
ab Seite 38



LEDERHANDSCHUHE
ab Seite 39



SCHWEISSERHANDSCHUHE
ab Seite 40



NITRILHANDSCHUH
ab Seite 43

3 | Berufs- und
Wetterschutzkleidung



BERUFSKLEIDUNG
ab Seite 71



SCHWEISSERSCHUTZKLEIDUNG
ab Seite 103



MULTINORMKLEIDUNG
ab Seite 107



WARNSCHUTZKLEIDUNG
ab Seite 123

4 | Fuß-
schutz



SICHERHEITSSCHUHE
ab Seite 181



BERUFSSCHUHE
ab Seite 186



SOCKEN/SOHNEN
ab Seite 190



STIEFEL
ab Seite 191

5 | Betrieblicher
Arbeitsschutz



AUFFANGGURTE
ab Seite 212



ERSTE HILFE
ab Seite 222



HAUTSCHUTZ
ab Seite 235



SCHILDER
ab Seite 250

ARBEITSSCHUTZ

